

**Gemeente Woensdrecht
+
Bergen op Zoom**

**1907 de Reisduif
1940 de Welkomstvrienden
1948 de Grensduif
1983 de Luchtklievers
1984 Vlug & Eerlijk**

**+
Overige liefhebbers uit
Bergen op Zoom**



SAMENSPEL DE KLEINE WESTHOEK

UITSLAG: MELUN

16-08-2019

650 duiven

**Winnaar:
JOS VAN OIRSCHOT JR.**

Sebregts Dames- en Herenmode

Dorpsstraat 33, 4641 HV Ossendrecht

Onze merken o.a.: Baileys, Giordano, Meyer Hosen, NZA, Culture, Fellows, Carter en Davis, Erfo, Donna Dura, Ascari, New Star, Pools, Roberto Sarto, Another Women, Barbara Lebek, Wega, Leona, Mindset, Schiesser, Triumph, Sloggi, Mey, Puma



ontwerp • aanleg • onderhoud

Voltweg 23 Hoogerheide (0164) 613344 www.propbeplantingswerken.nl

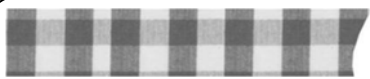

Boerderijwinkel
Boerke Bogers

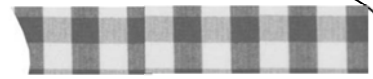

Asperges, aardbeien, aardappelen en nog veel meer – ANNO 1912



Vossenweg 4 Hoogerheide
Tel: 06 49756929 of 0164-234567
Website: www.boerkebogers.nl

Openingstijden 2019:

Maandag t/m vrijdag 9:30-17:30
Zaterdag 9.00-17.00
29-4 t/m 24-6 ook op zondagen open van
10.30-14.30

Restaurant
JAGERSRUST

restaurant - brasserie
www.jagersrust.nl
Putseweg 21
4641 RS Ossendrecht
t. 0164 - 672481
e. info@jagersrust.nl

CAFÉ BOULEVARD



Darten

Biljarten

Feesten & Partijen
(120 zitplaatsen)

CAFÉ BOULEVARD

Raadhuistraat 119

4631 ND Hoogerheide

Tel: 0164-612372

boulevardhooqerheide@gmail.com

Auto Service
Ossendrecht

Harry Goossens

Administraties

*Administratieve dienstverlening
en belastingaangiften*

email h.c.goossens@vodafonevast.nl

tel. 0164-61 31 27

Slijterij de Schaapskooi

Raadhuisstraat 21
4631 NA HOOGERHEIDE

Website: www.schaapskooigeschenken.nl/

Email: info@schaapskooigeschenken.nl

Telefoon: + 31(0) 164 612 913



Lossing: 09:15:00

Wind: ZW2/3

Aantal duiven: 650

Aantal deelnemers: 46

Prs	Vlg	Naam	NPOnr	M	G	Afstand	Ringnr	Zuiver	Snelheid	Pntn	6EHKHA	€
1	2	OIRSCHOT JR. J. VAN	1948.0844	46	12	330,211	9-3916401	12:35:16	1648,855	1000,00	0,00
2	28	OIRSCHOT JR. J. VAN	1948.0844	46	1	2/18	9-3916393	12:35:17	1648,718	995,39	0,00
3	213	BROOSUS STAN.	1983.1640	7	1	337,181	9-1744330	12:40:10	1643,450	990,78	0,00
4	13	HUGENS FR.	1940.0608	22	12	332,309	9-1744683	12:38:17	1634,710	986,18	0,00
5	6	HOK HUIJSMANS	1983.1518	29	12	338,975	9-6083276	12:42:45	1631,646	981,57	0,00
6	8	HOK HUIJSMANS	1983.1518	29	7	2/21	9-3920726	12:43:39	1624,608	976,96	0,00
7	46	BROOS JAC	1926.0107	21	14	343,342	9-1737879	12:46:27	1623,752	972,35	0,00
8	9	HOK HUIJSMANS	1983.1518	29	13	3	9-6083346	12:43:51	1623,052	967,74	0,00
9	10	HOK HUIJSMANS	1983.1518	29	22	4	9-3920727	12:43:55	1622,535	963,13	0,00
10	15	HOK HUIJSMANS	1983.1518	29	2	5	9-3920765	12:43:55	1622,535	958,53	1,40
11	68	Johan Smits	1983.0091	20	15	335,434	9-1758386	12:41:45	1622,449	953,92	0,00
12	37	CLARIJS GEBR.	1940.9062	28	15	332,490	9-1744225	12:40:16	1619,794	949,31	0,00
13	40	HUGENS FR.	1940.0608	22	21	2/11	9-1744702	12:40:12	1619,441	944,70	0,00
14	51	C.J.M DE ROOIJ	1984.0002	22	3	335,294	9-1759525	12:42:21	1617,044	940,09	0,00
15	16	HOK HUIJSMANS	1983.1518	29	15	6	9-1221376	12:44:40	1616,731	935,48	0,00
16	36	HOK HUIJSMANS	1983.1518	29	6	7	9-3920717	12:44:40	1616,731	930,88	0,00
17	18	DOOIJ COMB. DE.	1983.9309	26	17	333,445	9-1757666	12:41:20	1616,049	926,27	2.H....	3,67
18	35	DOOIJ COMB. DE.	1983.9309	26	6	2/18	9-1757642	12:41:21	1615,918	921,66	2.H.~...	3,55
19	20	LOON GEBR. VAN	1984.9027	8	4	335,878	9-1759622	12:43:21	1612,087	917,05	0,00
20	56	LOON GEBR. VAN	1984.9027	8	6	2/3	9-1759611	12:43:25	1611,571	912,44	0,00
21	154	MARTENS A.H.	1948.1017	18	2	330,653	9-3916421	12:40:16	1610,844	907,83	0,00
22	45	Fr de Nijs	1983.1305	18	5	335,401	9-1759117	12:43:20	1609,924	903,23	0,00
23	25	LINDEN EN ZN F. VAN	1948.9053	30	30	330,417	9-1746457	12:40:25	1608,537	898,62	0,00
24	70	VRIENS COMB.	1940.9020	15	2	332,449	9-1759078	12:41:43	1608,242	894,01	0,00
25	31	LINDEN EN ZN F. VAN	1948.9053	30	26	2/24	9-1746416	12:40:31	1607,755	889,40	0,00
26	27	VRIENS W.J.	1940.0861	14	9	331,911	9-1744430	12:41:31	1607,187	884,79	0,00
27	34	VRIENS W.J.	1940.0861	14	10	2/7	9-1744406	12:41:34	1606,798	880,18	0,00
28	29	OIRSCHOT JR. J. VAN	1948.0844	46	24	3	9-3916351	12:40:42	1605,302	875,58	0,00
29	30	OIRSCHOT JR. J. VAN	1948.0844	46	25	4	9-3916386	12:40:45	1604,912	870,97	0,00
30	62	OIRSCHOT JR. J. VAN	1948.0844	46	13	5	9-3916363	12:40:51	1604,133	866,36	0,00
31	33	LINDEN EN ZN F. VAN	1948.9053	30	24	3	9-1746405	12:41:13	1602,297	861,75	0,00
32	71	D. ADRIAANSEN	1984.0770	16	3	335,005	9-1759768	12:44:07	1602,031	857,14	0,00
33	41	LINDEN EN ZN F. VAN	1948.9053	30	9	4	9-3916478	12:41:18	1601,650	852,53	0,00
34	135	VRIENS W.J.	1940.0861	14	2	3	9-1744413	12:42:17	1601,243	847,93	0,00
35	59	DOOIJ COMB. DE.	1983.9309	26	8	3	9-3920832	12:43:34	1598,744	843,32	2.H....	2,42
36	39	HOK HUIJSMANS	1983.1518	29	19	8	9-1221384	12:47:07	1598,057	838,71	0,00
37	38	CLARIJS GEBR.	1940.9062	28	11	2/9	9-1744290	12:43:09	1597,356	834,10	0,00
38	105	CLARIJS GEBR.	1940.9062	28	1	3	9-3915643	12:43:13	1596,845	829,49	0,00
39	50	HOK HUIJSMANS	1983.1518	29	25	9	9-3920779	12:47:20	1596,426	824,88	0,00
40	76	HUGENS FR.	1940.0608	22	6	3	9-1744710	12:43:11	1596,234	820,28	0,00
41	42	LINDEN EN ZN F. VAN	1948.9053	30	11	5	9-1746383	12:42:01	1596,105	815,67	0,00
42	43	LINDEN EN ZN F. VAN	1948.9053	30	17	6	9-1746391	12:42:03	1595,848	811,06	0,00
43	44	LINDEN EN ZN F. VAN	1948.9053	30	6	7	9-3916480	12:42:08	1595,206	806,45	0,00
44	55	LINDEN EN ZN F. VAN	1948.9053	30	27	8	9-1746454	12:42:17	1594,052	801,84	0,00
45	87	Fr de Nijs	1983.1305	18	3	2/6	9-1759125	12:45:38	1592,344	797,24	0,00
46	47	BROOS JAC	1926.0107	21	20	2/15	9-1737877	12:50:40	1592,005	792,63	0,00
47	48	BROOS JAC	1926.0107	21	21	3	9-1737885	12:50:41	1591,882	788,02	0,00
48	49	BROOS JAC	1926.0107	21	1	4	9-1737883	12:50:42	1591,759	783,41	~.....	0,01
49	57	BROOS JAC	1926.0107	21	9	5	9-1737882	12:50:46	1591,267	778,80	0,00
50	60	HOK HUIJSMANS	1983.1518	29	9	10	9-3920752	12:48:02	1591,181	774,19	0,00
51	58	C.J.M DE ROOIJ	1984.0002	22	12	2/11	9-1759531	12:45:47	1590,705	769,59	0,00
52	82	KRAMER A.	1948.0313	15	4	330,451	9-1746571	12:42:49	1590,108	764,98	0,00
53	124	BROEK H. VAN DE	1940.0012	25	5	332,064	9-1744382	12:43:53	1589,710	760,37	0,00
54	151	TRAETS J	1984.0834	10	9	335,595	9-1759684	12:46:10	1589,302	755,76	0,00

Prs	Vlg	Naam	NPOnr	M	G	Afstand	Ringnr	Zuiver	Snelheid	Pntn	6EHKHA	€
55	64	LINDEN EN ZN F. VAN	1948.9053	30	2	9	9-1746384	12:42:59	1588,686	751,15	0,00
56		LOON GEBR. VAN	1984.9027	8	7	3	9-1759630	12:46:27	1588,452	746,54	0,00
57	61	BROOS JAC	1926.0107	21	13	6	9-1737878	12:51:12	1588,078	741,94	0,00
58	107	C.J.M DE ROOIJ	1984.0002	22	20	3	9-1759504	12:46:48	1583,069	737,33	0,00
59	72	DOOIJ COMB. DE.	1983.9309	26	25	4	9-3920807	12:45:39	1582,932	732,72	0,00
60	65	HOK HUIJSMANS	1983.1518	29	3	11	9-3920704	12:49:11	1582,637	728,11	0,00
61	63	BROOS JAC	1926.0107	21	2	7	9-1737991	12:51:58	1582,466	723,50	0,00
62	67	OIRSCHOT JR. J. VAN	1948.0844	46	17	6	9-3916415	12:43:41	1582,353	718,89	0,00
63	69	BROOS JAC	1926.0107	21	12	8	9-1737890	12:52:04	1581,737	714,29	0,00
64	74	LINDEN EN ZN F. VAN	1948.9053	30	28	10	9-1746462	12:43:58	1581,210	709,68	0,00
65	97	HOK HUIJSMANS	1983.1518	29	14	12	9-6083563	12:49:26	1580,792	705,07	0,00
66	155	OIRSCHOT J. VAN	1948.0640	20	9	330,631	9-1746527	12:44:10	1580,721	700,46	0,00
67	103	OIRSCHOT JR. J. VAN	1948.0844	46	5	7	9-3916345	12:43:57	1580,334	695,85	0,00
68	92	Johan Smits	1983.0091	20	3	2/7	9-3920975	12:47:23	1579,414	691,24	0,00
69	89	BROOS JAC	1926.0107	21	19	9	9-1737896	12:52:29	1578,707	686,64	0,00
70	122	VRIENS COMB.	1940.9020	15	14	2/4	9-3929061	12:45:46	1577,338	682,03	0,00
71	156	D. ADRIAANSEN	1984.0770	16	10	2/6	9-1252630	12:47:27	1576,895	677,42	0,00
72	73	DOOIJ COMB. DE.	1983.9309	26	19	5	9-3920841	12:46:30	1576,571	672,81	2.....	0,75
73	75	DOOIJ COMB. DE.	1983.9309	26	20	6	9-1757661	12:46:40	1575,329	668,20	2.....	0,75
74	83	LINDEN EN ZN F. VAN	1948.9053	30	4	11	9-1746448	12:44:53	1574,304	663,59	0,00
75	79	DOOIJ COMB. DE.	1983.9309	26	22	7	9-1757662	12:46:50	1574,090	658,99	0,00
76	111	HUGENS FR.	1940.0608	22	13	4	9-1744693	12:46:13	1573,310	654,38	0,00
77	158	J.H.C. Prop	1983.1194	15	12	336,145	9-1758714	12:48:43	1572,823	649,77	0,00
78	146	SOFFERS L.	1984.0401	12	10	335,217	9-1759700	12:48:10	1572,559	645,16	0,00
79	80	DOOIJ COMB. DE.	1983.9309	26	10	8	9-1757665	12:47:04	1572,358	640,55	2.....	2,50
80	81	DOOIJ COMB. DE.	1983.9309	26	18	9	9-3920806	12:47:06	1572,111	635,94	2.....	0,75
81	90	DOOIJ COMB. DE.	1983.9309	26	13	10	9-1757649	12:47:13	1571,246	631,34	2.....	0,75
82	85	KRAMER A.	1948.0313	15	3	2/5	9-1746561	12:45:36	1569,093	626,73	0,00
83	86	LINDEN EN ZN F. VAN	1948.9053	30	15	12	9-1746400	12:45:40	1568,450	622,12	0,00
84	167	C J VAN HAAFTEN&ZN	1983.9001	18	16	335,347	9-1736945	12:48:51	1568,140	617,51	0,00
85	212	KRAMER A.	1948.0313	15	9	3	9-1746568	12:45:47	1567,728	612,90	0,00
86	98	LINDEN EN ZN F. VAN	1948.9053	30	14	13	9-1746412	12:45:51	1567,086	608,29	0,00
87	115	Fr de Nijs	1983.1305	18	2	3	9-1759126	12:49:09	1566,195	603,69	0,00
88	139	Jos Verbraeken	1983.1186	8	1	336,394	9-1758432	12:49:52	1565,624	599,08	0,00
89	143	BROOS JAC	1926.0107	21	7	10	9-1737884	12:54:19	1565,510	594,47	0,00
90	91	DOOIJ COMB. DE.	1983.9309	26	2	11	9-1757650	12:48:06	1564,733	589,86	2.....	3,85
91	99	DOOIJ COMB. DE.	1983.9309	26	15	12	9-3920845	12:48:11	1564,122	585,25	0,00
92	101	Johan Smits	1983.0091	20	1	3	9-3920974	12:49:35	1563,220	580,65	0,00
93		PROP JAC.	1940.1212	8	4	332,393	9-3915630	12:47:40	1562,978	576,04	0,00
94	96	J Somers Pinxteren	1983.9104	9	1	334,762	9-3930001	12:49:16	1562,392	571,43	0,00
95	145	HEEREN & ADRIAANSEN	1984.9042	10	10	335,055	9-1759741	12:49:28	1562,298	566,82	0,00
96		J Somers Pinxteren	1983.9104	9	4	2/2	9-3930004	12:49:19	1562,028	562,21	0,00
97	127	HOK HUIJSMANS	1983.1518	29	10	13	9-3920755	12:52:03	1561,735	557,60	0,00
98	116	LINDEN EN ZN F. VAN	1948.9053	30	8	14	9-3916477	12:46:36	1561,532	553,00	0,00
99	100	DOOIJ COMB. DE.	1983.9309	26	1	13	9-1757668	12:48:45	1559,975	548,39	1.....	0,25
100	112	DOOIJ COMB. DE.	1983.9309	26	11	14	9-3920825	12:48:47	1559,732	543,78	.=.....	13,50
101	109	Johan Smits	1983.0091	20	2	4	9-1757653	12:50:12	1558,741	539,17	0,00
102		GOOSSENS H.	1984.0028	4	3	335,802	9-1759252	12:50:26	1558,726	534,56	0,00
103	104	OIRSCHOT JR. J. VAN	1948.0844	46	3	8	9-3916364	12:47:08	1556,619	529,95	0,00
104	106	OIRSCHOT JR. J. VAN	1948.0844	46	18	9	9-1744368	12:47:10	1556,374	525,35	0,00
105	120	CLARIJS GEBR.	1940.9062	28	27	4	9-1744233	12:48:39	1556,235	520,74	0,00
106	119	OIRSCHOT JR. J. VAN	1948.0844	46	4	10	9-3931490	12:47:12	1556,130	516,13	0,00
107	108	C.J.M DE ROOIJ	1984.0002	22	4	4	9-1759536	12:50:29	1556,009	511,52	0,00
108	125	C.J.M DE ROOIJ	1984.0002	22	1	5	9-1759535	12:50:32	1555,648	506,91	0,00
109	191	Johan Smits	1983.0091	20	8	5	9-1758399	12:50:38	1555,608	502,30	0,00

Prs	Vlg	Naam	NPOnr	M	G	Afstand	Ringnr	Zuiver	Snelheid	Pntn	6EHKHA	€
110	141	TURNHOUT J. VAN	1984.0893	12	9	335,381	9-1759578	12:50:37	1555,478	497,70	0,00
111	137	HUGENS FR.	1940.0608	22	11	5	9-1744699	12:48:42	1555,027	493,09	0,00
112	113	DOOIJ COMB. DE.	1983.9309	26	14	15	9-1757648	12:49:27	1554,883	488,48	0,00
113	114	DOOIJ COMB. DE.	1983.9309	26	3	16	9-3920850	12:49:30	1554,521	483,87	0,00
114	147	DOOIJ COMB. DE.	1983.9309	26	12	17	9-3920824	12:49:33	1554,158	479,26	0,00
115	118	Fr de Nijs	1983.1305	18	6	4	9-1759109	12:50:49	1554,100	474,65	0,00
116	121	LINDEN EN ZN F. VAN	1948.9053	30	10	15	9-1746409	12:47:39	1553,821	470,05	0,00
117		BURGT JOHN VAN DER	1907.0732	6	3	342,577	9-1727565	12:55:31	1553,520	465,44	0,00
118	187	Fr de Nijs	1983.1305	18	13	5	9-3920950	12:50:55	1553,381	460,83	0,00
119	123	OIRSCHOT JR. J. VAN	1948.0844	46	23	11	9-3931484	12:47:36	1553,202	456,22	0,00
120	149	CLARIJS GEBR.	1940.9062	28	19	5	9-1744241	12:49:05	1553,085	451,61	0,00
121	160	LINDEN EN ZN F. VAN	1948.9053	30	19	16	9-1746447	12:47:48	1552,726	447,00	0,00
122	179	VRIENS COMB.	1940.9020	15	8	3	9-3929076	12:49:09	1552,418	442,40	0,00
123	180	OIRSCHOT JR. J. VAN	1948.0844	46	21	12	9-3916344	12:47:43	1552,350	437,79	0,00
124	128	BROEK H. VAN DE	1940.0012	25	15	2/8	9-1758412	12:49:02	1551,459	433,18	0,00
125	132	C.J.M DE ROOIJ	1984.0002	22	8	6	9-1759538	12:51:13	1550,732	428,57	0,00
126	189	GOOSSENS MEVR.	1940.1239	11	11	331,849	9-1744669	12:49:05	1550,100	423,96	0,00
127	129	HOK HUIJSMANS	1983.1518	29	27	14	9-3920973	12:53:41	1550,070	419,35	0,00
128	130	BROEK H. VAN DE	1940.0012	25	14	3	9-1744365	12:49:14	1550,011	414,75	0,00
129	131	HOK HUIJSMANS	1983.1518	29	8	15	9-3920742	12:53:42	1549,952	410,14	0,00
130	133	BROEK H. VAN DE	1940.0012	25	7	4	9-1744392	12:49:30	1548,084	405,53	0,00
131	153	HOK HUIJSMANS	1983.1518	29	24	16	9-3920751	12:53:59	1547,947	400,92	0,00
132	152	C.J.M DE ROOIJ	1984.0002	22	19	7	9-1759503	12:51:39	1547,630	396,31	0,00
133	142	BROEK H. VAN DE	1940.0012	25	17	5	9-1744378	12:49:34	1547,603	391,71	0,00
134		SCHUURBIERS F.A.	1984.0613	6	1	335,126	9-1759669	12:51:35	1547,304	387,10	0,00
135	136	VRIENS W.J.	1940.0861	14	7	4	9-1744421	12:49:31	1547,250	382,49	0,00
136	140	VRIENS W.J.	1940.0861	14	5	5	9-1744435	12:49:31	1547,250	377,88	0,00
137	138	HUGENS FR.	1940.0608	22	7	6	9-1744697	12:49:47	1547,184	373,27	0,00
138	178	HUGENS FR.	1940.0608	22	10	7	9-1744698	12:49:47	1547,184	368,66	0,00
139	174	Jos Verbraeken	1983.1186	8	7	2/3	9-1758421	12:52:26	1547,142	364,06	0,00
140	197	VRIENS W.J.	1940.0861	14	14	6	9-1744429	12:49:32	1547,130	359,45	0,00
141	183	TURNHOUT J. VAN	1984.0893	12	4	2/3	9-1759598	12:51:49	1546,869	354,84	0,00
142	171	BROEK H. VAN DE	1940.0012	25	2	6	9-1744371	12:49:42	1546,642	350,23	0,00
143	144	BROOS JAC	1926.0107	21	3	11	9-1737891	12:57:04	1546,123	345,62	0,00
144	177	BROOS JAC	1926.0107	21	10	12	9-1737880	12:57:06	1545,891	341,01	0,00
145		HEEREN & ADRIAANSEN	1984.9042	10	4	2/2	9-1759784	12:51:48	1545,483	336,41	0,00
146	206	SOFFERS L.	1984.0401	12	8	2/3	9-1759273	12:51:56	1545,254	331,80	0,00
147		DOOIJ COMB. DE.	1983.9309	26	16	18	9-1759099	12:50:50	1544,917	327,19	0,00
148		SUIJKERBUJK G.	1907.1223	14	11	341,192	9-1728301	12:55:52	1544,788	322,58	0,00
149	170	CLARIJS GEBR.	1940.9062	28	9	6	9-1744224	12:50:31	1542,756	317,97	0,00
150		Rene Mous	1983.1992	10	7	335,520	9-1759055	12:52:29	1542,712	313,36	0,00
151		TRAETS J	1984.0834	10	1	2/2	9-1759687	12:52:34	1542,548	308,76	0,00
152	173	C.J.M DE ROOIJ	1984.0002	22	18	8	9-1759509	12:52:31	1541,464	304,15	0,00
153	163	HOK HUIJSMANS	1983.1518	29	23	17	9-3920750	12:55:04	1540,326	299,54	0,00
154		MARTENS A.H.	1948.1017	18	5	2/2	9-3916426	12:49:45	1539,710	294,93	0,00
155	159	OIRSCHOT J. VAN	1948.0640	20	11	2/3	9-1746533	12:49:58	1538,071	290,32	0,00
156	157	D. ADRIAANSEN	1984.0770	16	9	3	9-1759361	12:52:49	1538,041	285,71	0,00
157	201	D. ADRIAANSEN	1984.0770	16	12	4	9-1759770	12:52:54	1537,453	281,11	0,00
158	199	J.H.C. Prop	1983.1194	15	2	2/3	9-1758708	12:54:00	1534,880	276,50	0,00
159		OIRSCHOT J. VAN	1948.0640	20	12	3	9-1746531	12:50:27	1534,620	271,89	0,00
160	161	LINDEN EN ZN F. VAN	1948.9053	30	3	17	9-1746385	12:50:23	1534,102	267,28	0,00
161	162	LINDEN EN ZN F. VAN	1948.9053	30	18	18	9-1746396	12:50:25	1533,865	262,67	0,00
162	166	LINDEN EN ZN F. VAN	1948.9053	30	16	19	9-1746446	12:50:27	1533,627	258,06	0,00
163	165	HOK HUIJSMANS	1983.1518	29	28	18	9-1669752	12:56:03	1533,474	253,46	0,00
164		C. OPENNEER	1907.0988	6	1	342,835	9-1728152	12:58:36	1533,249	248,85	0,00

Prs	Vlg	Naam	NPOnr	M	G	Afstand	Ringnr	Zuiver	Snelheid	Pntn	6EHKHA	€
165	186	HOK HUIJSMANS	1983.1518	29	29	19	9-3920706	12:56:06	1533,128	244,24	0,00
166	192	LINDEN EN ZN F. VAN	1948.9053	30	21	20	9-1746445	12:50:32	1533,034	239,63	0,00
167		C J VAN HAAFTEN&ZN	1983.9001	18	10	2/2	9-1758846	12:53:45	1533,014	235,02	0,00
168		Sj Prop & Zn	1983.9074	6	6	336,292	9-1758555	12:54:26	1532,546	230,41	0,00
169		BOGAERT FR. VAN DEN	1940.0098	8	3	333,175	9-3915497	12:52:25	1532,427	225,81	0,00
170	176	CLARIJS GEBR.	1940.9062	28	5	7	9-3915640	12:52:07	1531,387	221,20	0,00
171	194	BROEK H. VAN DE	1940.0012	25	1	7	9-1744366	12:51:53	1531,072	216,59	0,00
172	210	COMB.MEESTERS	1983.9317	28	25	335,805	9-3920899	12:54:20	1531,024	211,98	0,00
173	175	C.J.M DE ROOIJ	1984.0002	22	11	9	9-1759533	12:54:05	1530,441	207,37	0,00
174		Jos Verbraeken	1983.1186	8	3	3	9-1758406	12:54:49	1530,367	202,76	0,00
175	185	C.J.M DE ROOIJ	1984.0002	22	10	10	9-1759537	12:54:07	1530,208	198,16	0,00
176	209	CLARIJS GEBR.	1940.9062	28	14	8	9-3915637	12:52:21	1529,743	193,55	0,00
177	200	BROOS JAC	1926.0107	21	5	13	9-1737888	12:59:31	1529,251	188,94	0,00
178	181	HUGENS FR.	1940.0608	22	5	8	9-1744681	12:52:19	1529,148	184,33	0,00
179		VRIENS COMB.	1940.9020	15	5	4	9-1744483	12:52:25	1529,092	179,72	0,00
180	184	OIRSCHOT JR. J. VAN	1948.0844	46	40	13	9-3931489	12:50:59	1528,871	175,12	0,00
181	182	HUGENS FR.	1940.0608	22	16	9	9-1744703	12:52:23	1528,679	170,51	0,00
182	190	HUGENS FR.	1940.0608	22	18	10	9-1744696	12:52:28	1528,093	165,90	0,00
183		TURNHOUT J. VAN	1984.0893	12	3	3	9-1759596	12:54:29	1528,074	161,29	0,00
184	188	OIRSCHOT JR. J. VAN	1948.0844	46	8	14	9-3916419	12:51:07	1527,928	156,68	0,00
185		C.J.M DE ROOIJ	1984.0002	22	6	11	9-1759524	12:54:29	1527,652	152,07	0,00
186	195	HOK HUIJSMANS	1983.1518	29	21	20	9-3920714	12:56:59	1527,027	147,47	0,00
187		Fr de Nijs	1983.1305	18	16	6	9-1759121	12:54:43	1526,515	142,86	...~....	1,10
188	207	OIRSCHOT JR. J. VAN	1948.0844	46	37	15	9-3916357	12:51:20	1526,398	138,25	0,00
189	198	GOOSSENS MEVR.	1940.1239	11	1	2/3	9-1744664	12:52:28	1525,983	133,64	0,00
190		HUGENS FR.	1940.0608	22	22	11	9-1744707	12:52:52	1525,287	129,03	0,00
191	196	Johan Smits	1983.0091	20	10	6	9-1758391	12:55:00	1524,731	124,42	0,00
192	203	LINDEN EN ZN F. VAN	1948.9053	30	1	21	9-1746393	12:51:47	1524,194	119,82	0,00
193		GENEGEN COMB. VAN	1948.9011	5	4	330,477	9-3916468	12:52:00	1522,935	115,21	0,00
194		BROEK H. VAN DE	1940.0012	25	11	8	9-1744387	12:53:06	1522,531	110,60	0,00
195		HOK HUIJSMANS	1983.1518	29	4	21	9-3920711	12:57:43	1521,999	105,99	0,00
196		Johan Smits	1983.0091	20	13	7	9-1758352	12:55:33	1520,928	101,38	0,00
197		VRIENS W.J.	1940.0861	14	6	7	9-1744414	12:53:26	1519,507	96,77	0,00
198		GOOSSENS MEVR.	1940.1239	11	7	3	9-1744671	12:53:25	1519,346	92,17	0,00
199		J.H.C. Prop	1983.1194	15	3	3	9-1758720	12:56:18	1518,929	87,56	0,00
200	202	BROOS JAC	1926.0107	21	8	14	9-1737881	13:01:15	1517,535	82,95	0,00
201	217	D. ADRIAANSEN	1984.0770	16	8	5	9-1759771	12:55:48	1517,260	78,34	0,00
202		BROOS JAC	1926.0107	21	16	15	9-1737894	13:01:20	1516,977	73,73	0,00
203	204	LINDEN EN ZN F. VAN	1948.9053	30	20	22	9-1746407	12:52:55	1516,267	69,12	0,00
204	205	LINDEN EN ZN F. VAN	1948.9053	30	23	23	9-1746453	12:52:59	1515,804	64,52	0,00
205		LINDEN EN ZN F. VAN	1948.9053	30	12	24	9-1746408	12:53:02	1515,456	59,91	0,00
206		SOFFERS L.	1984.0401	12	4	3	9-1759290	12:56:12	1515,448	55,30	...K....	2,00
207	208	OIRSCHOT JR. J. VAN	1948.0844	46	35	16	9-3916387	12:52:55	1515,307	50,69	0,00
208	211	OIRSCHOT JR. J. VAN	1948.0844	46	19	17	9-3916377	12:53:00	1514,728	46,08	0,00
209		CLARIJS GEBR.	1940.9062	28	22	9	9-1744269	12:54:33	1514,414	41,47	0,00
210		COMB.MEESTERS	1983.9317	28	11	2/2	9-3920683	12:56:47	1514,111	36,87	...K....	2,00
211		OIRSCHOT JR. J. VAN	1948.0844	46	15	18	9-3916413	12:53:07	1513,918	32,26	0,00
212	214	KRAMER A.	1948.0313	15	6	4	9-1746580	12:53:20	1513,516	27,65	0,00
213	215	BROOSUS STAN.	1983.1640	7	3	2/3	9-1759031	12:57:48	1513,380	23,04	...K....	2,00
214		KRAMER A.	1948.0313	15	11	5	9-1746578	12:53:23	1513,169	18,43	0,00
215		BROOSUS STAN.	1983.1640	7	4	3	9-1759021	12:57:51	1513,041	13,82	...K....	2,00
216		B. MARTENS	1984.0907	9	6	333,406	9-3921129	12:55:25	1512,617	9,22	0,00
217		D. ADRIAANSEN	1984.0770	16	2	6	9-1759754	12:56:29	1512,578	4,61	0,00
218		Fr de Nijs	1983.1305	18	14	7	9-1759104	12:56:45	1512,517	0,00	0,00

Prs	Vlg	Naam	NPOnr	M	G	Afstand	Ringnr	Zuiver	Snelheid	Pntn	6EHKAKA	€
Potschaft												
		1983.9309 D00IJ COMB. DE.	€	2,00	:	3231,967 = 1616,049 + 1615,918						
		1983.9309 D00IJ COMB. DE.	€	1,30	:	3181,676 = 1598,744 + 1582,932						
S2												
		1983.9309 D00IJ COMB. DE.	€	2,80	:	3124,709 = 1564,733 + 1559,975						
S3												
		1983.9309 D00IJ COMB. DE.	€	1,75	:	4686,248 = 1572,358 + 1559,732 + 1554,158						
S4												
		1983.1518 HOK HUIJSMANS	€	1,40	:	4727,171 = 1622,535 + 1582,637 + 1521,999 + 0,000						

Gratis prijzen gewonnen door:

Johan Smits met prijs 109 (prijs middenin) een Tas met boodschappen
 Heeren Adriaansen met prijs 145 (prijs 2/3e uitslag)



SLAATS
DIERENVOEDERS B.V.

g.swagemakers@kpnplanet.nl

0164-613702
06-22353559

Filiaal Calfven 144 Ossendrecht



Openingstijden
Donderdag-Vrijdag
van 13.00 – 18.00 uur

Zaterdag van 9.00 – 16.00 uur

SPORTPRIJZEN HUIS PRINZIE



GESPECIALISEERD IN DUIVENPRIJZEN

Steeds de allernieuwste collecties uit invoer van diverse landen
Toekomststraat 11, 2560 KESSEL prov. Antwerpen 03.480.28.79

www.huisprinzie.be



Clublokaal
PV de Welkomsvrienden

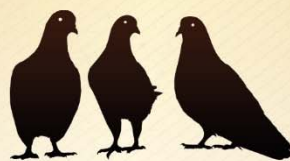

Koningin Wilhelminastraat 1 • 4641 GR Ossendrecht
www.boulevardossendrecht.nl • info@boulevardossendrecht.nl

Wij zijn ook gespecialiseerd in hapjesschotels, koude schotels en koude en warme buffetten.

Voor eventuele informatie kunt u ons bellen: 0164-673974 of 06-43294792

of bezoek onze website: www.party-service-rontak.nl



www.party-service-rontak.nl
party@party-service-rontak.nl

Hondseind 17,
4641 HM Ossendrecht
Telefoon: 0164 - 673974

OPENINGSTIJDEN: maandag t/m vrijdag van 8.30-12.30 uur en van 13.00-18.00 uur.
Woensdagmiddag gesloten. Zaterdag van 8.00-15.00 uur.



Grand Café Eeterij Le Soleil

Voor al uw diners – feesten – catering
Verenigingen – koffietafels etc.

Hartelijk welkom bij Elvera en John

Ook gewoon voor een lekker bakje

koffie Huijbergseweg 19, 4631 GC

Hoogerheide telefoon 0164 – 61 24 21



**Boerderijwinkel met fietsrustplaats
Het Geleg 1, Ossendrecht**

**VAN GERWEN
GROOTHANDEL**

BOSEXPLOITATIE & LOGISTICS

JEROEN VAN GERWEN MOB. +31 (0) 646111123

PUTS MOLENTJE 8 MOB. +31 (0) 164671340
4641 SH OSSENDRECHT FAX. +31 (0) 164620607
NEDERLAND INFO@VAN-GERWEN.EU

WWW.VAN-GERWEN.EU



BDP
ACCOUNT

JAN VAN DER BURGT
RUUD PROP

ADVISEURS

Signaleert fiscale risico's en kansen voor ondernemer en particulier.

Raadhuisstraat 55 T: 0164 - 612158 E: info@bdp-account.nl
4631 NB Hoogerheide F: 0164 - 616454 W: www.bdp-account.nl

REGISTER ■
BELASTING ■
ADVISEURS ■

Lok	Dlrs	Mee	10	15	25	50	75	100	Ext	HW	KR	PT	HF	Aut	KZ	S2	S3	S4	GP	a	b	Ab	Poules	Usl	Betalen	Uitbet.	Totaal		
1907	5	34	0	0	0	0	0	0	0	0	0	0	0	0	0	0	0	0	0	0	0	0	0	0	0,00	0	1,02	0,00	1,02
1926	2	26	0	0	0	0	0	0	6	6	6	0	0	0	0	0	0	0	0	0	0	0	0	0,90	1	1,68	0,01	1,67	
1940	9	143	0	0	0	0	0	0	28	0	20	0	0	0	0	0	0	0	0	0	0	0	0	2,40	1	6,69	0,00	6,69	
1948	6	134	0	0	0	0	0	0	86	0	20	0	0	0	0	0	0	0	0	0	0	0	0	5,30	0	9,32	0,00	9,32	
1983	14	204	27	24	4	1	1	1	82	31	84	33	9	1	1	8	5	4	1	1	1	1	32,90	2	39,02	41,24	-2,22		
1984	10	109	0	0	0	0	0	0	68	0	52	0	0	0	0	0	0	0	0	0	0	0	0	6,00	0	9,27	2,00	7,27	
Totaal	46	650	27	24	4	1	1	1	270	37	182	33	9	1	1	8	5	4	1	1	1	1	47,50	4	67,00	43,25	23,75		
			2,70	1,00	0,75				13,50		9,10		2,25		0,50		1,75		0,00					0,00					
		19,50	3,60	0,50		1,00			1,85		3,30		0,50		2,80		1,40		0,00					1,00					