

**Gemeente Woensdrecht
+
Bergen op Zoom**

**1907 de Reisduif
1940 de Welkomstvrienden
1948 de Grensduif
1983 de Luchtklievers
1984 Vlug & Eerlijk**

**+
Overige liefhebbers uit
Bergen op Zoom**



SAMENSPEL DE KLEINE WESTHOEK

UITSLAG: BIERGES

11-08-2019

868 duiven

Winnaar:

A.J. MULDER

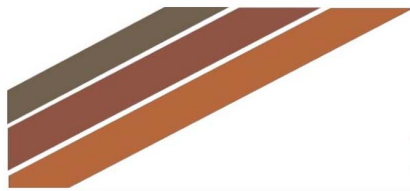

SLAATS

DIERENVOEDERS B.V.

DE GROOTHANDEL VOOR AL UW DUIVENVOEDERS

EEN GREEP UIT ONS ASSORTIMENT:

- OVATOR
- VANROBAEYS
- MARIMAN
- NATURAL
- BEYERS
- HAVENS
- WITTE MOLEN
- DE WEERT,
- ENZ.....



Slaats Dierenvoeders

www.slaats-dierenvoeders.nl
info@slaats-dierenvoeders.nl



P. Vercammen

AFBOUW- EN STUKADOORSBEDRIJF

VOOR AL UW SPUITWERK, SIERPLEISTER EN TRADITIONEEL STUKADOORSWERK



Fortuinstraat 6, 4634 TD Woensdrecht

Tel.: (0164) 616738 Fax: (0164) 616713

stukadoersp.vercammen@home.nl - Mob. 06 53439248



leon wilbrink

Raadhuisstraat 84 Hoogerheide
telefoon 0164 - 612387

Antwerpsestraat 20 Putte
telefoon 0164 - 606046

Molenstraat 80 Ossendrecht
telefoon 0164 - 672424

email: leonwilbrink@cs.com

Sponsoring Hendrickx constructie, Ossendrecht

Sebregts Dames- en Herenmode

Dorpsstraat 33, 4641 HV Ossendrecht

Onze merken o.a.: Baileys, Giordano, Meyer Hosen, NZA, Culture, Fellows, Carter en Davis, Erfo, Donna Dura, Ascari, New Star, Pools, Roberto Sarto, Another Women, Barbara Lebek, Wega, Leona, Mindset, Schiesser, Triumph, Sloggi, Mey, Puma



ontwerp • aanleg • onderhoud

Voltweg 23 Hoogerheide (0164) 613344 www.propbeplantingswerken.nl

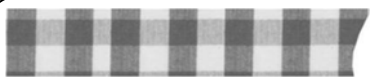

Boerderijwinkel
Boerke Bogers

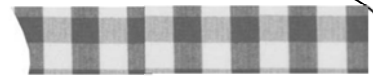

Asperges, aardbeien, aardappelen en nog veel meer – ANNO 1912



Vossenweg 4 Hoogerheide
Tel: 06 49756929 of 0164-234567
Website: www.boerkebogers.nl

Openingstijden 2019:

Maandag t/m vrijdag 9:30-17:30
Zaterdag 9.00-17.00
29-4 t/m 24-6 ook op zondagen open van
10.30-14.30

Restaurant
JAGERSRUST

restaurant - brasserie
www.jagersrust.nl
Putseweg 21
4641 RS Ossendrecht
t. 0164 - 672481
e. info@jagersrust.nl

Lossing: 08:00:00

Wind: ZW 2

Aantal duiven: 868

Aantal deelnemers: 58

Prs	Vlg	Naam	NPOnr	M	G	Afstand	Ringnr	Zuiver	Snelheid	Pntn	6EHKHA	€
1	18	MULDERS A.J.	1907.1614	38	4	85,797	8-1164019	08:53:14	1611,721	1000,00	0,00
2	31	SCHAKENBOS GEBR.	1907.9103	12	1	86,855	6-1592766	08:54:22	1597,573	996,55	0,00
3	8	LINDEN EN ZN F. VAN	1948.9053	7	5	70,905	9-1746461	08:44:26	1595,771	993,10	0,00
4	36	KRAMER A.	1948.0313	5	2	70,775	7-1364751	08:44:22	1595,232	989,66	.H....	0,68
5	6	HOK HUIJSMANS	1983.1518	49	2	82,886	5-1777233	08:52:08	1589,881	986,21	0,00
6	7	HOK HUIJSMANS	1983.1518	49	28	2/28	7-3724566	08:52:09	1589,373	982,76	0,00
7	11	HOK HUIJSMANS	1983.1518	49	4	3	4-1134061	08:52:11	1588,357	979,31	0,00
8	37	LINDEN EN ZN F. VAN	1948.9053	7	2	2/4	7-1364912	08:44:41	1586,843	975,86	0,00
9	40	OIRSCHOT JR. J. VAN	1948.0844	20	2	70,752	7-1835090	08:44:40	1583,998	972,41	0,00
10	15	HOPPENBROUWERS C.	1926.1609	18	11	88,551	7-1356376	08:55:59	1581,657	968,97	0,00
11	16	HOK HUIJSMANS	1983.1518	49	29	4	8-3811467	08:52:33	1577,275	965,52	0,00
12	257	TURNHOUT J. VAN	1984.0893	6	1	79,346	5-1815725	08:50:22	1575,405	962,07	0,00
13	66	BROOSUS STAN.	1983.1640	7	1	79,009	8-1197382	08:50:10	1574,907	958,62	0,00
14	50	CLARIJS GEBR.	1940.9062	42	27	75,940	9-3915654	08:48:16	1573,351	955,17	0,00
15	56	HOPPENBROUWERS C.	1926.1609	18	1	2/10	9-1738461	08:56:17	1573,227	951,72	0,00
16	20	HOK HUIJSMANS	1983.1518	49	13	5	7-3724529	08:52:44	1571,791	948,28	0,00
17	32	GOOSSENS H.	1984.0028	14	4	79,217	7-1379958	08:50:35	1566,079	944,83	0,00
18	39	MULDERS A.J.	1907.1614	38	2	2/16	5-1776858	08:54:50	1564,692	941,38	0,00
19	75	KORTUS J.	1983.1097	16	14	79,340	9-1759010	08:50:44	1563,826	937,93	0,00
20	22	HOK HUIJSMANS	1983.1518	49	1	6	6-1594011	08:53:02	1562,900	934,48	0,00
21	127	GENEGEN COMB. VAN	1948.9011	4	4	71,072	8-1183669	08:45:29	1562,603	931,03	0,00
22	23	HOK HUIJSMANS	1983.1518	49	20	7	8-3811443	08:53:04	1561,918	927,59	0,00
23	25	HOK HUIJSMANS	1983.1518	49	19	8	8-3811439	08:53:04	1561,918	924,14	0,00
24	26	G Haisch	1983.1526	48	25	88,826	8-3832674	08:56:54	1561,123	920,69	0,00
25	28	HOK HUIJSMANS	1983.1518	49	7	9	7-3724539	08:53:07	1560,448	917,24	0,00
26	27	G Haisch	1983.1526	48	16	2/22	8-3832680	08:56:58	1559,296	913,79	0,00
27	55	G Haisch	1983.1526	48	24	3	8-3832685	08:57:00	1558,385	910,34	0,00
28	93	HOK HUIJSMANS	1983.1518	49	23	10	8-3811461	08:53:14	1557,028	906,90	0,00
29	48	K&A DE ROOIJ	1984.9001	47	1	85,074	7-3724659	08:54:48	1552,444	903,45	0,00
30	83	TRAETS J	1984.0834	8	4	80,086	8-1197924	08:51:38	1551,088	900,00	0,00
31	90	SCHAKENBOS GEBR.	1907.9103	12	4	2/5	7-1344176	08:56:08	1547,293	896,55	0,00
32	64	GOOSSENS H.	1984.0028	14	10	2/6	8-1198537	08:51:13	1546,713	893,10	0,00
33	216	Sj Prop & Zn	1983.9074	10	9	80,094	8-1077070	08:51:47	1546,694	889,66	0,00
34	171	BERGS FR.	1907.1622	15	10	84,733	9-1728383	08:54:58	1541,540	886,21	0,00
35	77	C. OPENNEER	1907.0988	9	4	88,083	8-1163873	08:57:12	1539,906	882,76	0,00
36	140	KRAMER A.	1948.0313	5	1	2/3	8-1183776	08:45:58	1539,704	879,31	.H....	0,40
37	130	LINDEN EN ZN F. VAN	1948.9053	7	3	3	5-1798442	08:46:08	1536,967	875,86	0,00
38	149	C.J.M DE ROOIJ	1984.0002	13	5	78,745	7-1378432	08:51:15	1536,482	872,41	0,00
39	42	MULDERS A.J.	1907.1614	38	10	3	8-1163992	08:55:53	1535,293	868,97	0,00
40	44	OIRSCHOT JR. J. VAN	1948.0844	20	7	2/11	4-3425552	08:46:06	1534,748	865,52	0,00
41	46	Rene Mous	1983.1992	14	7	79,406	8-3811502	08:51:46	1533,953	862,07	0,00
42	43	MULDERS A.J.	1907.1614	38	13	4	8-1164008	08:55:56	1533,921	858,62	0,00
43	58	MULDERS A.J.	1907.1614	38	7	5	8-1164016	08:55:56	1533,921	855,17	0,00
44	45	OIRSCHOT JR. J. VAN	1948.0844	20	9	3	5-3518594	08:46:09	1533,085	851,72	0,00
45	49	OIRSCHOT JR. J. VAN	1948.0844	20	1	4	7-3719627	08:46:09	1533,085	848,28	0,00
46	142	Rene Mous	1983.1992	14	3	2/8	5-1796432	08:51:48	1532,966	844,83	1.=....	3,62
47	168	LINDERS J.E.	1907.0597	22	2	86,149	9-1728063	08:56:12	1532,893	841,38	0,00
48	67	K&A DE ROOIJ	1984.9001	47	4	2/6	8-3811837	08:55:35	1530,566	837,93	0,00
49	51	OIRSCHOT JR. J. VAN	1948.0844	20	17	5	7-3748241	08:46:14	1530,322	834,48	0,00
50	73	CLARIJS GEBR.	1940.9062	42	4	2/18	6-1612793	08:49:39	1529,515	831,03	0,00
51	174	OIRSCHOT JR. J. VAN	1948.0844	20	4	6	5-6217663	08:46:16	1529,219	827,59	0,00
52	156	Ronny Schrauwen	1983.1879	10	5	79,060	9-1758782	08:51:44	1528,220	824,14	0,00
53	54	DOOIJ COMB. DE.	1983.9309	24	24	77,503	7-3724343	08:50:44	1527,645	820,69	0,00
54	57	DOOIJ COMB. DE.	1983.9309	24	14	2/11	8-3811315	08:50:45	1527,143	817,24	0,00

Prs	Vlg	Naam	NPOnr	M	G	Afstand	Ringnr	Zuiver	Snelheid	Pntn	6EHKHA	€
55	68	G Haisch	1983.1526	48	11	4	8-3832682	08:58:10	1527,126	813,79	0,00
56	61	HOPPENBROUWERS C.	1926.1609	18	13	3	5-1789236	08:58:01	1526,227	810,34	0,00
57	166	DOOIJ COMB. DE.	1983.9309	24	12	3	7-3724345	08:50:47	1526,141	806,90	0,00
58	108	MULDERS A.J.	1907.1614	38	27	6	9-1728138	08:56:25	1520,779	803,45	0,00
59	159	OOSTERBOSCH J. VAN	1940.0624	18	1	75,254	9-3915461	08:49:32	1519,269	800,00	0,00
60		HUGENS FR.	1940.0608	5	1	75,826	8-1182069	08:50:06	1513,491	796,55	0,00
61	62	HOPPENBROUWERS C.	1926.1609	18	16	4	8-5104647	08:58:37	1510,606	793,10	0,00
62	65	HOPPENBROUWERS C.	1926.1609	18	10	5	7-1356368	08:58:37	1510,606	789,66	0,00
63	112	OIRSCHOT J. VAN	1948.0640	4	4	71,294	9-3916453	08:47:12	1510,478	786,21	0,00
64	151	GOOSSENS H.	1984.0028	14	2	3	8-1198534	08:52:33	1507,469	782,76	0,00
65	70	HOPPENBROUWERS C.	1926.1609	18	17	6	7-1356388	08:58:45	1507,177	779,31	0,00
66	202	BROOSUS STAN.	1983.1640	7	2	2/3	7-1379184	08:52:27	1506,347	775,86	0,00
67	69	K&A DE ROOIJ	1984.9001	47	8	3	8-3811796	08:56:29	1506,178	772,41	0,00
68	71	G Haisch	1983.1526	48	18	5	8-3832675	08:59:02	1504,706	768,97	0,00
69	185	K&A DE ROOIJ	1984.9001	47	9	4	6-3617421	08:56:35	1503,516	765,52	0,00
70	104	HOPPENBROUWERS C.	1926.1609	18	4	7	9-1738466	08:58:54	1503,339	762,07	0,00
71	74	G Haisch	1983.1526	48	21	6	7-3734025	08:59:06	1503,008	758,62	0,00
72	229	J.H.C. Prop	1983.1194	20	3	80,196	9-1758750	08:53:22	1502,712	755,17	0,00
73	92	CLARIJS GEBR.	1940.9062	42	2	3	7-1362936	08:50:34	1501,788	751,72	0,00
74	80	G Haisch	1983.1526	48	17	7	8-3832686	08:59:09	1501,738	748,28	0,00
75	78	KORTUS J..	1983.1097	16	2	2/6	9-1759015	08:52:51	1501,197	744,83	0,00
76	81	Frans Bril	1983.0059	7	2	77,683	8-1196834	08:51:47	1500,146	741,38	0,00
77	123	C. OPENNEER	1907.0988	9	9	2/5	8-1163948	08:58:43	1500,130	737,93	0,00
78	133	KORTUS J..	1983.1097	16	5	3	9-1759011	08:52:54	1499,778	734,48	0,00
79	192	Johan Smits	1983.0091	21	1	79,433	5-1814731	08:53:06	1495,920	731,03	0,00
80	85	G Haisch	1983.1526	48	27	8	9-3932625	08:59:24	1495,417	727,59	0,00
81	247	Frans Bril	1983.0059	7	3	2/3	8-3811607	08:51:58	1494,854	724,14	0,00
82	84	Fr de Nijs	1983.1305	15	10	78,986	8-1196440	08:52:54	1493,081	720,69	0,00
83	119	TRAETS J	1984.0834	8	2	2/6	6-1631558	08:53:39	1492,783	717,24	0,00
84	91	Fr de Nijs	1983.1305	15	9	2/8	9-3920943	08:52:55	1492,611	713,79	0,00
85	86	G Haisch	1983.1526	48	28	9	9-3932602	08:59:32	1492,068	710,34	0,00
86	87	G Haisch	1983.1526	48	13	10	8-1175312	08:59:36	1490,399	706,90	0,00
87	88	G Haisch	1983.1526	48	15	11	4-3435987	08:59:38	1489,566	703,45	0,00
88	89	G Haisch	1983.1526	48	7	12	8-3832668	08:59:39	1489,149	700,00	0,00
89	136	G Haisch	1983.1526	48	10	13	8-3832692	08:59:42	1487,902	696,55	0,00
90	141	SCHAKENBOS GEBR.	1907.9103	12	8	3	8-1163780	08:58:23	1487,663	693,10	0,00
91	105	Fr de Nijs	1983.1305	15	1	3	7-1377915	08:53:13	1484,197	689,66	0,00
92	102	CLARIJS GEBR.	1940.9062	42	6	4	6-1612784	08:51:11	1483,694	686,21	0,00
93	94	HOK HUIJSMANS	1983.1518	49	18	11	8-3811438	08:55:52	1483,636	682,76	0,00
94	95	HOK HUIJSMANS	1983.1518	49	15	12	7-3724564	08:55:52	1483,636	679,31	0,00
95	96	HOK HUIJSMANS	1983.1518	49	10	13	7-3724548	08:55:52	1483,636	675,86	0,00
96	98	HOK HUIJSMANS	1983.1518	49	31	14	9-3920726	08:55:52	1483,636	672,41	0,00
97		VRIENS W.J.	1940.0861	7	7	75,229	9-1744410	08:50:44	1482,834	668,97	0,00
98	99	HOK HUIJSMANS	1983.1518	49	17	15	8-3811419	08:55:54	1482,751	665,52	0,00
99	100	HOK HUIJSMANS	1983.1518	49	14	16	7-3724535	08:55:56	1481,867	662,07	0,00
100	101	HOK HUIJSMANS	1983.1518	49	5	17	5-1777256	08:55:57	1481,426	658,62	0,00
101	107	HOK HUIJSMANS	1983.1518	49	25	18	8-3811466	08:55:57	1481,426	655,17	0,00
102	103	CLARIJS GEBR.	1940.9062	42	18	5	7-1362939	08:51:16	1481,283	651,72	0,00
103	129	CLARIJS GEBR.	1940.9062	42	24	6	8-1182207	08:51:17	1480,801	648,28	0,00
104	116	HOPPENBROUWERS C.	1926.1609	18	9	8	5-1789259	08:59:49	1480,302	644,83	0,00
105	110	Fr de Nijs	1983.1305	15	8	4	8-1196794	08:53:22	1480,026	641,38	.=.....	13,20
106	120	VERBRAEKEN J.C.	1940.1204	12	3	75,918	2-1718072	08:51:18	1479,904	637,93	0,00
107	109	HOK HUIJSMANS	1983.1518	49	30	19	8-3811433	08:56:01	1479,663	634,48	0,00
108	115	MULDERS A.J.	1907.1614	38	30	7	9-1728129	08:58:00	1479,264	631,03	0,00
109	111	HOK HUIJSMANS	1983.1518	49	47	20	9-3920731	08:56:02	1479,223	627,59	0,00

Prs	Vlg	Naam	NPOnr	M	G	Afstand	Ringnr	Zuiver	Snelheid	Pntn	6EHKHA	€
110	160	Fr de Nijs	1983.1305	15	12	5	8-1196428	08:53:27	1477,718	624,14	0,00
111	114	HOK HUIJSMANS	1983.1518	49	16	21	7-3724569	08:56:06	1477,465	620,69	0,00
112	197	OIRSCHOT J. VAN	1948.0640	4	1	2/4	6-1614983	08:48:16	1477,097	617,24	0,00
113	212	OTTO K.	1907.0554	21	2	88,895	9-7009515	09:00:13	1476,249	613,79	0,00
114	117	HOK HUIJSMANS	1983.1518	49	34	22	9-3920736	08:56:13	1474,399	610,34	0,00
115	118	MULDERS A.J.	1907.1614	38	17	8	8-1163999	08:58:13	1473,758	606,90	0,00
116	121	HOPPENBROUWERS C.	1926.1609	18	15	9	8-5104654	09:00:07	1472,916	603,45	0,00
117	172	HOK HUIJSMANS	1983.1518	49	22	23	8-3811478	08:56:17	1472,652	600,00	0,00
118	122	MULDERS A.J.	1907.1614	38	25	9	9-1728130	08:58:16	1472,494	596,55	0,00
119	180	TRAETS J	1984.0834	8	7	3	9-1759690	08:54:24	1472,201	593,10	0,00
120	178	VERBRAEKEN J.C.	1940.1204	12	1	2/7	8-3850974	08:51:36	1471,300	589,66	0,00
121		HOPPENBROUWERS C.	1926.1609	18	8	10	7-1356363	09:00:11	1471,284	586,21	0,00
122	124	MULDERS A.J.	1907.1614	38	28	10	9-1728132	08:58:20	1470,811	582,76	0,00
123	231	C. OPENNEER	1907.0988	9	7	3	9-3910058	08:59:54	1470,494	579,31	0,00
124	125	MULDERS A.J.	1907.1614	38	1	11	5-1776833	08:58:22	1469,971	575,86	0,00
125	126	MULDERS A.J.	1907.1614	38	19	12	7-1345086	08:58:25	1468,713	572,41	0,00
126	191	MULDERS A.J.	1907.1614	38	5	13	8-1164004	08:58:27	1467,875	568,97	0,00
127	255	GENEGEN COMB. VAN	1948.9011	4	1	2/3	5-1798392	08:48:26	1467,427	565,52	0,00
128	132	CLOOTS Ronald	1983.2009	29	1	79,825	9-3920931	08:54:24	1467,360	562,07	0,00
129	134	CLARIJS GEBR.	1940.9062	42	17	7	7-1362922	08:51:46	1466,975	558,62	0,00
130		LINDEN EN ZN F. VAN	1948.9053	7	1	4	7-1364851	08:48:21	1466,502	555,17	0,00
131	213	B. MARTENS	1984.0907	16	8	77,475	9-3921123	08:52:50	1466,398	551,72	0,00
132	162	CLOOTS Ronald	1983.2009	29	25	2/4	9-3920923	08:54:27	1466,012	548,28	0,00
133	282	KORTUS J..	1983.1097	16	6	4	9-1759019	08:54:09	1465,158	544,83	0,00
134	144	CLARIJS GEBR.	1940.9062	42	23	8	8-1181764	08:51:51	1464,618	541,38	0,00
135	145	J.PALINCKX	1940.0001	19	14	77,519	9-1744314	08:52:56	1464,487	537,93	0,00
136	137	G Haisch	1983.1526	48	20	14	7-3734041	09:00:40	1464,193	534,48	0,00
137	138	G Haisch	1983.1526	48	47	15	3-3356438	09:00:41	1463,791	531,03	0,00
138	139	G Haisch	1983.1526	48	43	16	8-3833661	09:00:44	1462,586	527,59	0,00
139	184	G Haisch	1983.1526	48	6	17	8-3833669	09:00:47	1461,383	524,14	0,00
140		KRAMER A.	1948.0313	5	3	3	3-1336880	08:48:26	1461,288	520,69	0,00
141	285	SCHAKENBOS GEBR.	1907.9103	12	5	4	8-1163764	08:59:30	1459,743	517,24	0,00
142	147	Rene Mous	1983.1992	14	5	3	8-1196934	08:54:24	1459,696	513,79	1.....	0,30
143	278	C J VAN HAAFTEN&ZN	1983.9001	14	10	78,740	9-1758841	08:54:02	1457,227	510,34	0,00
144	154	CLARIJS GEBR.	1940.9062	42	16	9	8-3806266	08:52:09	1456,192	506,90	0,00
145	164	J.PALINCKX	1940.0001	19	3	2/4	9-1744338	08:53:16	1455,322	503,45	0,00
146	194	L A J Pijnen	1983.0881	16	1	78,797	9-1758937	08:54:15	1452,463	500,00	0,00
147	148	Rene Mous	1983.1992	14	9	4	8-1196950	08:54:42	1451,690	496,55	0,00
148	158	Rene Mous	1983.1992	14	4	5	8-3811504	08:54:43	1451,248	493,10	0,00
149	152	C.J.M DE ROOIJ	1984.0002	13	2	2/7	8-1198069	08:54:16	1451,070	489,66	0,00
150		J Somers Pinxteren	1983.9104	9	9	78,182	9-1758671	08:53:54	1450,512	486,21	0,00
151	183	GOOSSENS H.	1984.0028	14	9	4	8-1198529	08:54:38	1449,985	482,76	0,00
152	207	C.J.M DE ROOIJ	1984.0002	13	9	3	9-1759544	08:54:19	1449,734	479,31	0,00
153	155	Jos Verbraeken	1983.1186	12	1	80,144	8-1196905	08:55:20	1448,394	475,86	0,00
154	163	CLARIJS GEBR.	1940.9062	42	28	10	9-3915612	08:52:26	1448,323	472,41	0,00
155	181	Jos Verbraeken	1983.1186	12	10	2/5	9-1758413	08:55:23	1447,086	468,97	0,00
156	206	Ronny Schrauwen	1983.1879	10	9	2/3	7-1377611	08:54:42	1445,337	465,52	0,00
157	220	SOFFERS L.	1984.0401	8	6	78,995	8-1198422	08:54:40	1445,000	462,07	0,00
158	199	Rene Mous	1983.1992	14	8	6	7-1377654	08:55:03	1442,461	458,62	0,00
159	256	OOSTERBOSCH J. VAN	1940.0624	18	16	2/4	9-1744562	08:52:12	1441,654	455,17	0,00
160	173	Fr de Nijs	1983.1305	15	2	6	7-1364824	08:54:51	1440,002	451,72	0,00
161		HEEREN & ADRIAANSEN	1984.9042	6	5	78,541	4-1172085	08:54:33	1439,813	448,28	0,00
162	177	CLOOTS Ronald	1983.2009	29	14	3	9-3920926	08:55:33	1436,983	444,83	0,00
163	176	CLARIJS GEBR.	1940.9062	42	8	11	8-3806273	08:52:51	1436,905	441,38	0,00
164	227	J.PALINCKX	1940.0001	19	6	3	9-3915484	08:53:58	1436,445	437,93	0,00

Prs	Vlg	Naam	NPOnr	M	G	Afstand	Ringnr	Zuiver	Snelheid	Pntn	6EHKHA	€
165	209	OTTO V.E.	1907.0538	11	8	88,836	9-1727987	09:01:51	1436,304	434,48	0,00
166	167	DOOIJ COMB. DE.	1983.9309	24	9	4	7-3724361	08:53:58	1436,118	431,03	1,20
167	219	DOOIJ COMB. DE.	1983.9309	24	6	5	8-3811303	08:54:00	1435,232	427,59	0,00
168	170	LINDERS J.E.	1907.0597	22	7	2/3	9-1728053	09:00:02	1435,012	424,14	0,00
169		PROP JAC.	1940.1212	9	9	76,015	9-1744639	08:52:59	1434,702	420,69	0,00
170		LINDERS J.E.	1907.0597	22	12	3	9-1728070	09:00:03	1434,614	417,24	0,00
171	261	BERGS FR.	1907.1622	15	13	2/3	9-1728384	08:59:04	1434,537	413,79	0,00
172	175	HOK HUIJSMANS	1983.1518	49	8	24	7-3724541	08:57:53	1431,946	410,34	0,00
173	233	Fr de Nijs	1983.1305	15	13	7	7-3724500	08:55:12	1430,872	406,90	0,00
174	179	OIRSCHOT JR. J. VAN	1948.0844	20	11	7	5-3518600	08:49:27	1430,775	403,45	0,00
175	182	HOK HUIJSMANS	1983.1518	49	3	25	7-3724604	08:57:58	1429,887	400,00	0,00
176	237	CLARIJS GEBR.	1940.9062	42	15	12	8-1182182	08:53:07	1429,691	396,55	0,00
177		CLOOTS Ronald	1983.2009	29	27	4	9-3920909	08:55:55	1427,560	393,10	0,00
178	186	VERBRAEKEN J.C.	1940.1204	12	12	3	9-3915669	08:53:12	1427,049	389,66	0,00
179	224	OIRSCHOT JR. J. VAN	1948.0844	20	6	8	7-3719620	08:49:35	1426,928	386,21	0,00
180	232	TRAETS J	1984.0834	8	6	4	9-1759703	08:56:08	1426,740	382,76	0,00
181	258	Jos Verbraeken	1983.1186	12	9	3	9-1758433	08:56:11	1426,481	379,31	0,00
182	244	HOK HUIJSMANS	1983.1518	49	6	26	7-3724538	08:58:07	1426,197	375,86	0,00
183	228	GOOSSENS H.	1984.0028	14	11	5	9-1759259	08:55:33	1426,057	372,41	0,00
184	187	G Haisch	1983.1526	48	39	18	8-9480464	09:02:18	1425,805	368,97	0,00
185	286	K&A DE ROOIJ	1984.9001	47	5	5	8-3811718	08:59:41	1425,422	365,52	0,00
186	189	VERBRAEKEN J.C.	1940.1204	12	5	4	7-1363122	08:53:16	1425,263	362,07	0,00
187	188	G Haisch	1983.1526	48	14	19	8-3832676	09:02:21	1424,661	358,62	0,00
188	246	G Haisch	1983.1526	48	19	20	8-3832671	09:02:22	1424,280	355,17	0,00
189	203	VERBRAEKEN J.C.	1940.1204	12	9	5	9-1744767	08:53:19	1423,926	351,72	0,00
190	211	SUIJKERBUIJK G.	1907.1223	14	8	87,021	6-1592904	09:01:07	1423,858	348,28	0,00
191	265	MULDERS A.J.	1907.1614	38	29	14	9-1728125	09:00:16	1423,628	344,83	0,00
192	201	Johan Smits	1983.0091	21	11	2/5	9-1758396	08:55:48	1423,537	341,38	0,00
193	195	VRIENS COMB.	1940.9020	26	11	75,591	7-1363535	08:53:07	1423,151	337,93	0,00
194	204	L A J Pijnen	1983.0881	16	11	2/4	9-1758929	08:55:23	1422,741	334,48	0,00
195	196	VRIENS COMB.	1940.9020	26	21	2/9	9-1744487	08:53:12	1420,922	331,03	0,00
196	198	VRIENS COMB.	1940.9020	26	4	3	9-1759079	08:53:13	1420,477	327,59	0,00
197	245	OIRSCHOT J. VAN	1948.0640	4	2	3	7-1364947	08:50:12	1420,209	324,14	0,00
198	200	VRIENS COMB.	1940.9020	26	12	4	9-3929078	08:53:15	1419,587	320,69	0,00
199	214	Rene Mous	1983.1992	14	11	7	7-1379217	08:55:57	1419,257	317,24	0,00
200	205	VRIENS COMB.	1940.9020	26	24	5	9-1744495	08:53:16	1419,143	313,79	0,00
201	269	Johan Smits	1983.0091	21	6	3	9-1759194	08:55:59	1418,875	310,34	0,00
202		BROOSUS STAN.	1983.1640	7	4	3	9-1759022	08:55:42	1418,456	306,90	0,00
203	243	VERBRAEKEN J.C.	1940.1204	12	11	6	9-3915670	08:53:32	1418,163	303,45	0,00
204	236	L A J Pijnen	1983.0881	16	5	3	9-1758938	08:55:35	1417,622	300,00	0,00
205	210	VRIENS COMB.	1940.9020	26	20	6	9-1673993	08:53:29	1413,394	296,55	0,00
206		Ronny Schrauwen	1983.1879	10	2	3	8-1196736	08:55:57	1413,046	293,10	0,00
207	234	C.J.M DE ROOIJ	1984.0002	13	3	4	8-1198066	08:55:44	1412,884	289,66	0,00
208	260	Ad Stuijts	1983.1046	6	1	78,953	4-1171388	08:55:53	1412,826	286,21	0,00
209	242	OTTO V.E.	1907.0538	11	1	2/4	8-5112484	09:02:55	1411,954	282,76	0,00
210	215	VRIENS COMB.	1940.9020	26	3	7	8-1181876	08:53:36	1410,317	279,31	0,00
211	218	SUIJKERBUIJK G.	1907.1223	14	4	2/3	9-1728287	09:01:47	1408,494	275,86	0,00
212		OTTO K.	1907.0554	21	8	2/2	9-1728205	09:03:07	1408,421	272,41	0,00
213	217	B. MARTENS	1984.0907	16	12	2/6	9-3921145	08:55:03	1407,351	268,97	0,00
214		Rene Mous	1983.1992	14	2	8	3-1316942	08:56:26	1407,101	265,52	2.....	0,80
215	221	VRIENS COMB.	1940.9020	26	9	8	9-1744499	08:53:44	1406,818	262,07	0,00
216	222	Sj Prop & Zn	1983.9074	10	8	2/5	8-1077074	08:56:56	1406,788	258,62	0,00
217	226	B. MARTENS	1984.0907	16	6	3	9-3921149	08:55:06	1406,074	255,17	0,00
218		SUIJKERBUIJK G.	1907.1223	14	13	3	9-1728290	09:01:55	1405,461	251,72	0,00
219	225	DOOIJ COMB. DE.	1983.9309	24	15	6	8-3811307	08:55:09	1405,304	248,28	0,00

Prs	Vlg	Naam	NPOnr	M	G	Afstand	Ringnr	Zuiver	Snelheid	Pntn	6EHKHA	€
220	248	SOFFERS L.	1984.0401	8	3	2/3	8-1198435	08:56:15	1404,327	244,83	0,00
221		VRIENS COMB.	1940.9020	26	25	9	8-1181904	08:53:50	1404,204	241,38	0,00
222	250	Sj Prop & Zn	1983.9074	10	7	3	8-1077073	08:57:04	1403,501	237,93	0,00
223	230	BAAT J. DE	1948.0011	8	2	70,514	8-1183652	08:50:16	1402,790	234,48	0,00
224	252	OIRSCHOT JR. J. VAN	1948.0844	20	19	9	4-3425564	08:50:27	1402,415	231,03	0,00
225	235	DOOIJ COMB. DE.	1983.9309	24	21	7	9-1757646	08:55:18	1401,492	227,59	0,00
226	239	B. MARTENS	1984.0907	16	7	4	9-3921142	08:55:17	1401,411	224,14	0,00
227		J.PALINCKX	1940.0001	19	8	4	9-1744322	08:55:20	1400,966	220,69	0,00
228		GOOSSENS H.	1984.0028	14	1	6	5-1815205	08:56:35	1400,015	217,24	0,00
229	249	J.H.C. Prop	1983.1194	20	17	2/4	9-1758755	08:57:19	1399,154	213,79	0,00
230	266	BAAT J. DE	1948.0011	8	7	2/3	8-1183653	08:50:24	1399,079	210,34	0,00
231	241	C. OPENNEER	1907.0988	9	1	4	8-1163949	09:03:00	1398,137	206,90	0,00
232	283	TRAETS J	1984.0834	8	8	5	9-1759689	08:57:20	1396,878	203,45	0,00
233		Fr de Nijs	1983.1305	15	11	8	7-3724510	08:56:34	1396,303	200,00	0,00
234	271	C.J.M DE ROOIJ	1984.0002	13	7	5	8-1198061	08:56:24	1396,183	196,55	0,00
235	279	DOOIJ COMB. DE.	1983.9309	24	17	8	8-1196703	08:55:39	1392,677	193,10	0,00
236		L A J Pijnen	1983.0881	16	7	4	9-1758925	08:56:35	1392,569	189,66	0,00
237	238	CLARIJS GEBR.	1940.9062	42	29	13	9-1744241	08:54:33	1392,125	186,21	0,00
238	240	CLARIJS GEBR.	1940.9062	42	14	14	7-1835034	08:54:37	1390,426	182,76	0,00
239	251	B. MARTENS	1984.0907	16	13	5	7-3724872	08:55:44	1390,096	179,31	0,00
240	270	CLARIJS GEBR.	1940.9062	42	12	15	8-3806283	08:54:41	1388,731	175,86	0,00
241		C. OPENNEER	1907.0988	9	5	5	9-1728167	09:03:27	1388,221	172,41	0,00
242	263	OTTO V.E.	1907.0538	11	7	3	8-5112481	09:04:00	1388,054	168,97	0,00
243		VERBRAEKEN J.C.	1940.1204	12	7	7	9-1744760	08:54:42	1387,916	165,52	0,00
244	262	HOK HUIJSMANS	1983.1518	49	9	27	7-3724542	08:59:45	1387,210	162,07	0,00
245		OIRSCHOT J. VAN	1948.0640	4	3	4	7-3719514	08:51:26	1386,154	158,62	0,00
246	254	G Haisch	1983.1526	48	12	21	8-3832679	09:04:07	1385,405	155,17	0,00
247		Frans Bril	1983.0059	7	4	3	8-3811608	08:56:09	1383,483	151,72	0,00
248		SOFFERS L.	1984.0401	8	5	3	8-1198429	08:57:09	1382,212	148,28	0,00
249	276	J.H.C. Prop	1983.1194	20	1	3	8-1196553	08:58:07	1379,895	144,83	0,00
250	272	Sj Prop & Zn	1983.9074	10	1	4	8-1077066	08:58:04	1379,331	141,38	0,00
251		B. MARTENS	1984.0907	16	5	6	7-3724913	08:56:18	1376,105	137,93	0,00
252	259	OIRSCHOT JR. J. VAN	1948.0844	20	3	10	3-1336586	08:51:28	1374,711	134,48	0,00
253	264	HENDRICKX ALF.	1940.0390	15	3	75,315	9-3915662	08:54:52	1372,685	131,03	0,00
254		G Haisch	1983.1526	48	3	22	8-3832670	09:04:43	1372,560	127,59	0,00
255		GENEGEN COMB. VAN	1948.9011	4	2	3	5-1001855	08:51:47	1372,495	124,14	0,00
256	274	OOSTERBOSCH J. VAN	1940.0624	18	14	3	9-3915466	08:54:51	1372,002	120,69	0,00
257		TURNHOUT J. VAN	1984.0893	6	5	2/2	7-1379928	08:57:51	1371,610	117,24	0,00
258	290	Jos Verbraeken	1983.1186	12	7	4	9-1758439	08:58:26	1371,554	113,79	0,00
259		OIRSCHOT JR. J. VAN	1948.0844	20	20	11	4-3425567	08:51:44	1367,625	110,34	0,00
260		Ad Stuijts	1983.1046	6	5	2/2	7-1378374	08:57:44	1367,553	106,90	1,85
261		BERGS FR.	1907.1622	15	8	3	9-1728379	09:01:59	1367,034	103,45	0,00
262		HOK HUIJSMANS	1983.1518	49	26	28	8-3811455	09:00:49	1362,879	100,00	0,00
263		OTTO V.E.	1907.0538	11	3	4	9-1727983	09:05:12	1362,507	96,55	0,00
264	267	HENDRICKX ALF.	1940.0390	15	4	2/4	9-1744791	08:55:17	1362,339	93,10	0,00
265	275	MULDERS A.J.	1907.1614	38	22	15	6-1593932	09:02:59	1362,222	89,66	0,00
266		BAAT J. DE	1948.0011	8	6	3	8-1183651	08:51:52	1359,517	86,21	0,00
267	268	HENDRICKX ALF.	1940.0390	15	2	3	9-1744796	08:55:24	1359,470	82,76	0,00
268		HENDRICKX ALF.	1940.0390	15	1	4	9-1744782	08:55:24	1359,470	79,31	0,00
269	289	Johan Smits	1983.0091	21	4	4	9-3920695	08:58:29	1358,222	75,86	0,00
270	277	CLARIJS GEBR.	1940.9062	42	5	16	7-1362912	08:55:56	1357,695	72,41	0,00
271	288	C.J.M DE ROOIJ	1984.0002	13	6	6	7-1378424	08:58:03	1356,498	68,97	0,00
272		Sj Prop & Zn	1983.9074	10	6	5	8-1077075	08:59:06	1355,215	65,52	0,00
273		BURGT JOHN VAN DER	1907.0732	4	2	88,080	9-1727565	09:05:01	1354,726	62,07	0,00
274		OOSTERBOSCH J. VAN	1940.0624	18	11	4	8-3831909	08:55:36	1353,494	58,62	...K....	2,00

Prs	Vlg	Naam	NPOnr	M	G	Afstand	Ringnr	Zuiver	Snelheid	Pntn	6EHKHA	€
275		MULDERS A.J.	1907.1614	38	20	16	5-1776823	09:03:31	1350,784	55,17	0,00
276		J.H.C. Prop	1983.1194	20	5	4	9-1758743	08:59:26	1349,325	51,72	0,00
277	284	CLARIJS GEBR.	1940.9062	42	19	17	7-1362944	08:56:17	1349,253	48,28	0,00
278		C J VAN HAAFTEN&ZN	1983.9001	14	8	2/2	9-1758837	08:58:24	1348,270	44,83	0,00
279	280	DOOIJ COMB. DE.	1983.9309	24	2	9	6-1628821	08:57:31	1347,479	41,38	1,75
280	281	DOOIJ COMB. DE.	1983.9309	24	1	10	8-3811348	08:57:33	1346,699	37,93	0,50
281		DOOIJ COMB. DE.	1983.9309	24	8	11	6-3628712	08:57:33	1346,699	34,48	0,00
282	287	KORTUS J..	1983.1097	16	15	5	9-1759009	08:58:55	1346,624	31,03	0,00
283		TRAETS J	1984.0834	8	5	6	7-1379686	08:59:30	1346,010	27,59	...K....	2,00
284		CLARIJS GEBR.	1940.9062	42	21	18	7-1362927	08:56:28	1344,872	24,14	0,00
285		SCHAKENBOS GEBR.	1907.9103	12	11	5	8-1163741	09:04:35	1344,847	20,69	0,00
286		K&A DE ROOIJ	1984.9001	47	2	6	8-3811792	09:03:16	1344,688	17,24	0,00
287		KORTUS J..	1983.1097	16	7	6	9-1759014	08:59:01	1344,342	13,79	0,00
288		C.J.M DE ROOIJ	1984.0002	13	4	7	8-1198065	08:58:37	1343,384	10,34	0,00
289		Johan Smits	1983.0091	21	2	5	8-1196809	08:59:08	1343,292	6,90	0,00
290		Jos Verbraeken	1983.1186	12	6	5	9-1758405	08:59:42	1342,453	3,45	...K....	2,00
291		C.J.M DE ROOIJ	1984.0002	13	11	8	9-1759540	08:58:41	1341,858	0,00	0,00

Potschaft

1983.1992 Rene Mous € 2,00 : 2992,662 = 1532,966 + 1459,696
 1983.9309 DOOIJ COMB. DE. € 1,20 : 2871,350 = 1436,118 + 1435,232

S2

1983.9309 DOOIJ COMB. DE. € 1,40 : 2694,178 = 1347,479 + 1346,699

S3

1983.1992 Rene Mous € 1,05 : 2940,067 = 1532,966 + 1407,101 + 0,000

S4

1983.9309 DOOIJ COMB. DE. € 0,35 : 2694,178 = 1347,479 + 1346,699 + 0,000 + 0,000

Gratis prijzen gewonnen door:

J. Palinckx met prijs 145 (prijs middenin) een waardebon van 1 van onze adverteerders
 L.A.J. Pijnen met prijs 194 (prijs 2/3 in uitslag)

Gewonnen prijzen worden uitgereikt met de feestavond op 19 oktober

Lok	Dlrs	Mee	10	15	25	50	75	100	Ext	HW	KR	PT	HF	Aut	KZ	S2	S3	S4	GP	a	b	Ab	Poules	Usl	Betalen	Uitbet.	Totaal	
1907	11	164	0	0	0	0	0	0	0	0	0	0	0	0	0	0	0	0	0	0	0	0	0	0,00	0	4,92	0,00	4,92
1926	2	28	0	0	0	0	0	0	0	0	0	0	0	0	0	0	0	0	0	0	0	0	0	0,00	1	0,84	0,00	0,84
1940	10	158	0	0	0	0	0	0	54	0	39	0	0	0	0	0	0	0	0	0	0	0	0	4,65	0	9,39	2,00	7,39
1948	6	48	0	0	0	0	0	0	28	5	8	0	0	0	0	0	0	0	0	0	0	0	0	2,05	1	3,49	1,08	2,41
1983	19	332	6	2	2	0	0	0	126	6	54	16	0	0	1	4	3	1	0	0	0	0	0	15,60	5	25,56	25,22	0,34
1984	10	138	0	0	0	0	0	0	56	16	56	16	0	0	0	0	0	0	0	0	0	0	0	8,00	0	12,14	2,00	10,14
Totaal	58	868	6	2	2	0	0	0	264	27	157	32	0	0	1	4	3	1	0	0	0	0	0	30,30	7	56,34	30,30	26,04
			0,60	0,50	0,00	0,00	13,20	7,85	0,00	0,50	1,05	0,00	0,00											0,00				
		26,04	0,30	0,00	0,00	1,35	3,20	0,00	1,40	0,35	0,00	0,00																