

**Gemeente Woensdrecht
+
Bergen op Zoom**

**1907 de Reisduif
1940 de Welkomstvrienden
1948 de Grensduif
1983 de Luchtklievers
1984 Vlug & Eerlijk**

**+
Overige liefhebbers uit
Bergen op Zoom**



SAMENSPEL

DE KLEINE WESTHOEK

UITSLAG: MORLINCOURT
03-08-2019
907 duiven

Winnaar:
F. VAN LINDEN EN ZN

Sebregts Dames- en Herenmode

Dorpsstraat 33, 4641 HV Ossendrecht

Onze merken o.a.: Baileys, Giordano, Meyer Hosen, NZA, Culture, Fellows, Carter en Davis, Erfo, Donna Dura, Ascari, New Star, Pools, Roberto Sarto, Another Women, Barbara Lebek, Wega, Leona, Mindset, Schiesser, Triumph, Sloggi, Mey, Puma



ontwerp • aanleg • onderhoud

Voltweg 23 Hoogerheide (0164) 613344 www.propbeplantingswerken.nl



Boerderijwinkel
Boerke Bogers

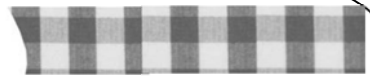

Asperges, aardbeien, aardappelen en nog veel meer – ANNO 1912



Vossenweg 4 Hoogerheide
Tel: 06 49756929 of 0164-234567
Website: www.boerkebogers.nl

Openingstijden 2019:

Maandag t/m vrijdag 9:30-17:30
Zaterdag 9.00-17.00
29-4 t/m 24-6 ook op zondagen open van
10.30-14.30

Restaurant
JAGERSRUST

restaurant - brasserie
www.jagersrust.nl
Putseweg 21
4641 RS Ossendrecht
t. 0164 - 672481
e. info@jagersrust.nl

CAFÉ BOULEVARD



Darten

Biljarten

Feesten & Partijen
(120 zitplaatsen)

CAFÉ BOULEVARD

Raadhuistraat 119

4631 ND Hoogerheide

Tel: 0164-612372

boulevardhooqerheide@gmail.com

Auto Service
Ossendrecht

Harry Goossens

Administraties

*Administratieve dienstverlening
en belastingaangiften*

email h.c.goossens@vodafonevast.nl

tel. 0164-61 31 27

Slijterij de Schaapskooi

Raadhuisstraat 21
4631 NA HOOGERHEIDE

Website: www.schaapskooigeschenken.nl/

Email: info@schaapskooigeschenken.nl

Telefoon: + 31(0) 164 612 913



Lossing: 12:00:00

Wind: Noord West

Aantal duiven: 907

Aantal deelnemers: 55

Prs	Vlg	Naam	NPOnr	M	G	Afstand	Ringnr	Zuiver	Snelheid	Pntn	6EHKHA	€
1	2	LINDEN EN ZN F. VAN	1948.9053	35	28	221,971	9-1746400	15:05:28	1196,827	1000,00	0,00
2	6	LINDEN EN ZN F. VAN	1948.9053	35	10	2/24	9-3916478	15:05:56	1193,824	996,70A	25,00
3	32	CLARIJS GEBR.	1940.9062	38	21	223,776	9-1744224	15:07:43	1192,093	993,40	0,00
4	33	Fr de Nijs	1983.1305	18	8	226,636	9-1759119	15:11:36	1182,834	990,10A	20,00
5	9	HOK HUIJSMANS	1983.1518	31	17	230,141	9-3920717	15:14:58	1180,412	986,80	0,00
6	7	LINDEN EN ZN F. VAN	1948.9053	35	7	3	9-1746396	15:08:31	1177,464	983,50A	15,00
7	29	LINDEN EN ZN F. VAN	1948.9053	35	6	4	9-1746456	15:08:41	1176,424	980,20A	10,00
8	12	OIRSCHOT JR. J. VAN	1948.0844	46	43	221,764	9-3916415	15:08:43	1175,114	976,90	0,00
9	11	HOK HUIJSMANS	1983.1518	31	13	2/21	9-4130061	15:16:20	1172,195	973,60	2,45
10		BURGT JOHN VAN DER	1907.0732	4	2	233,609	9-1727594	15:19:42	1169,799	970,30A	10,00
11	13	HOK HUIJSMANS	1983.1518	31	16	3	9-6083563	15:16:46	1169,614	967,00	0,00
12	18	OIRSCHOT JR. J. VAN	1948.0844	46	11	2/20	9-3916362	15:09:43	1168,920	963,70	0,00
13	14	HOK HUIJSMANS	1983.1518	31	3	4	9-4130058	15:17:20	1166,255	960,40	6.H.~..~	21,00
14	15	HOK HUIJSMANS	1983.1518	31	12	5	9-3920779	15:17:25	1165,763	957,10	0,00
15	23	HOK HUIJSMANS	1983.1518	31	15	6	9-6083344	15:17:35	1164,779	953,80	0,00
16	20	VRIENS W.J.	1940.0861	28	7	223,215	9-1744436	15:11:43	1164,297	950,50	0,00
17	260	VERBRAEKEN J.C.	1940.1204	21	20	223,836	9-1744761	15:12:34	1162,387	947,19	0,00
18	66	OIRSCHOT JR. J. VAN	1948.0844	46	17	3	9-3916345	15:10:54	1161,674	943,89	0,00
19	43	KRAMER A.	1948.0313	15	4	222,020	9-1746568	15:11:32	1159,169	940,59	0,00
20	28	VRIENS W.J.	1940.0861	28	16	2/19	9-1744409	15:12:37	1158,857	937,29	0,00
21	84	HUGENS FR.	1940.0608	22	15	223,593	9-1744701	15:13:15	1157,016	933,99	0,00
22	34	Ronny Schrauwen	1983.1879	20	3	226,582	9-1758797	15:16:17	1154,378	930,69	0,00
23	31	HOK HUIJSMANS	1983.1518	31	4	7	9-3920765	15:19:23	1154,264	927,39	6.H.	6,80
24	37	DOOIJ COMB. DE.	1983.9309	33	14	224,675	9-3920845	15:14:42	1153,956	924,09	2.=.....	3,25
25	26	C.J.M DE ROOIJ	1984.0002	26	7	226,540	9-1759538	15:16:26	1153,265	920,79	0,00
26	27	C.J.M DE ROOIJ	1984.0002	26	24	2/11	9-1759524	15:16:37	1152,189	917,49	0,00
27	41	C.J.M DE ROOIJ	1984.0002	26	21	3	9-1759501	15:16:38	1152,092	914,19	0,00
28	40	VRIENS W.J.	1940.0861	28	11	3	9-1744430	15:13:50	1151,583	910,89	0,00
29	38	LINDEN EN ZN F. VAN	1948.9053	35	22	5	9-1746390	15:12:49	1151,205	907,59	0,00
30	68	Johan Smits	1983.0091	27	7	226,641	9-1758386	15:17:19	1148,631	904,29	0,00
31	47	HOK HUIJSMANS	1983.1518	31	8	8	9-3920713	15:20:39	1146,977	900,99	0,00
32	64	CLARIJS GEBR.	1940.9062	38	33	2/16	9-1744269	15:15:12	1146,392	897,69	0,00
33	126	Fr de Nijs	1983.1305	18	6	2/5	9-1759125	15:17:44	1146,146	894,39	0,00
34	93	Ronny Schrauwen	1983.1879	20	12	2/13	9-1758761	15:17:42	1146,106	891,09	0,00
35	55	DINGEMANS ADR..	1983.0237	14	10	226,653	9-1758619	15:17:50	1145,692	887,79	0,00
36	298	Ant Schrauwen	1983.0750	10	2	226,587	9-1758875	15:18:06	1143,817	884,49	0,00
37	39	DOOIJ COMB. DE.	1983.9309	33	17	2/18	9-3920850	15:16:29	1143,482	881,19	2.	0,75
38	44	LINDEN EN ZN F. VAN	1948.9053	35	3	6	9-1746395	15:14:16	1142,612	877,89	0,00
39	42	DOOIJ COMB. DE.	1983.9309	33	21	3	9-3920833	15:16:56	1140,869	874,59	0,30
40	49	VRIENS W.J.	1940.0861	28	14	4	9-1744435	15:15:42	1140,598	871,29	0,00
41	148	C.J.M DE ROOIJ	1984.0002	26	22	4	9-1759527	15:18:37	1140,587	867,99	0,00
42	63	DOOIJ COMB. DE.	1983.9309	33	3	4	9-1757668	15:17:05	1140,001	864,69	2.	0,75
43	46	KRAMER A.	1948.0313	15	6	2/9	9-1746571	15:14:51	1139,438	861,39	0,00
44	51	LINDEN EN ZN F. VAN	1948.9053	35	24	7	9-1746457	15:14:56	1138,705	858,09	0,00
45	145	J.H.C. Prop	1983.1194	15	11	227,339	9-3920987	15:19:42	1138,392	854,79	0,00
46	70	KRAMER A.	1948.0313	15	10	3	9-1746575	15:15:05	1138,075	851,49	0,00
47	62	HOK HUIJSMANS	1983.1518	31	11	9	9-3920742	15:22:20	1137,435	848,18	0,00
48	60	SOFFERS L.	1984.0401	17	16	226,442	9-1759280	15:19:06	1137,326	844,88	0,00
49	53	VRIENS W.J.	1940.0861	28	19	5	9-1744421	15:16:19	1137,016	841,58	0,00
50	110	BROOS JAC	1926.0107	19	2	234,350	9-1737883	15:26:23	1135,509	838,28	0,00
51	52	LINDEN EN ZN F. VAN	1948.9053	35	9	8	9-1746447	15:15:48	1133,664	834,98	0,00
52	54	LINDEN EN ZN F. VAN	1948.9053	35	32	9	9-1746460	15:15:52	1133,279	831,68	0,00
53	59	VRIENS W.J.	1940.0861	28	1	6	9-1744417	15:17:02	1132,880	828,38	0,00
54	88	LINDEN EN ZN F. VAN	1948.9053	35	8	10	9-3916477	15:16:04	1132,123	825,08	0,00

Prs	Vlg	Naam	NPOnr	M	G	Afstand	Ringnr	Zuiver	Snelheid	Pntn	6EHKHA	€
55	57	DINGEMANS ADR..	1983.0237	14	5	2/9	9-1758620	15:20:19	1131,488	821,78	0,00
56	129	OIRSCHOT J. VAN	1948.0640	21	12	222,166	9-3916457	15:16:23	1131,288	818,48	0,00
57	80	DINGEMANS ADR..	1983.0237	14	11	3	9-1758625	15:20:23	1131,112	815,18	0,00
58	235	HENDRICKX ALF.	1940.0390	10	10	223,579	9-3915663	15:17:58	1129,365	811,88	0,00
59	72	VRIENS W.J.	1940.0861	28	2	7	9-1744414	15:17:41	1129,155	808,58	0,00
60	77	SOFFERS L.	1984.0401	17	15	2/10	9-1759278	15:20:34	1129,009	805,28	0,00
61	223	Frans Bril	1983.0059	10	7	224,881	9-3920968	15:19:14	1128,723	801,98	0,00
62	67	HOK HUIJSMANS	1983.1518	31	19	10	9-1221384	15:23:58	1128,327	798,68	0,00
63	65	DOOIJ COMB. DE.	1983.9309	33	10	5	9-3920815	15:19:12	1127,887	795,38	2.....	0,75
64	69	CLARIJS GEBR.	1940.9062	38	2	3	9-3915643	15:18:31	1127,239	792,08	0,00
65	75	DOOIJ COMB. DE.	1983.9309	33	23	6	9-1757649	15:19:20	1127,133	788,78	0,00
66	92	OIRSCHOT JR. J. VAN	1948.0844	46	31	4	9-3916347	15:16:46	1127,039	785,48	0,00
67	73	HOK HUIJSMANS	1983.1518	31	6	11	9-3920704	15:24:21	1126,210	782,18	0,00
68	79	Johan Smits	1983.0091	27	15	2/6	9-1758384	15:21:15	1126,181	778,88	0,00
69	98	CLARIJS GEBR.	1940.9062	38	24	4	9-1744280	15:18:45	1125,915	775,58	0,00
70	71	KRAMER A.	1948.0313	15	3	4	9-1746561	15:17:12	1125,860	772,28	0,00
71	204	KRAMER A.	1948.0313	15	1	5	9-1746567	15:17:15	1125,574	768,98	0,00
72	74	VRIENS W.J.	1940.0861	28	22	8	9-1744407	15:18:19	1125,549	765,68	0,00
73	96	HOK HUIJSMANS	1983.1518	31	5	12	9-3920755	15:24:29	1125,476	762,38	0,00
74	86	VRIENS W.J.	1940.0861	28	20	9	9-1744429	15:18:20	1125,454	759,08	0,00
75	91	DOOIJ COMB. DE.	1983.9309	33	19	7	9-3920832	15:19:45	1124,782	755,78	2.....	0,75
76	122	GOOSSENS H.	1984.0028	5	3	227,043	9-1759264	15:22:00	1123,973	752,48	0,00
77	118	SOFFERS L.	1984.0401	17	9	3	9-1759272	15:21:35	1123,315	749,17	0,00
78	133	BROEK H. VAN DE	1940.0012	27	9	223,365	9-1744380	15:19:02	1122,250	745,87	0,00
79	169	Johan Smits	1983.0091	27	8	3	9-1758380	15:21:58	1122,185	742,57	0,00
80	83	DINGEMANS ADR..	1983.0237	14	1	4	9-1758605	15:22:10	1121,134	739,27	0,00
81	189	LOON GEBR. VAN	1984.9027	14	5	227,118	9-1759623	15:22:36	1121,016	735,97	0,00
82	166	Jac van Stel	1983.1330	13	12	226,102	9-1758642	15:21:47	1120,514	732,67	0,00
83	95	DINGEMANS ADR..	1983.0237	14	6	5	9-1758622	15:22:29	1119,380	729,37	0,00
84	127	HUGENS FR.	1940.0608	22	10	2/10	9-1744700	15:19:52	1118,713	726,07	0,00
85	183	GENEGEN COMB. VAN	1948.9011	5	3	222,021	9-3916470	15:18:32	1118,303	722,77	0,00
86	89	VRIENS W.J.	1940.0861	28	26	10	9-1744425	15:19:49	1117,100	719,47	0,00
87	97	VRIENS COMB.	1940.9020	21	21	223,757	9-1744481	15:20:24	1116,565	716,17	0,00
88	90	LINDEN EN ZN F. VAN	1948.9053	35	27	11	9-3916480	15:19:04	1115,061	712,87	0,00
89	132	VRIENS W.J.	1940.0861	28	12	11	9-1744427	15:20:20	1114,219	709,57	0,00
90	99	LINDEN EN ZN F. VAN	1948.9053	35	31	12	9-1746452	15:19:19	1113,662	706,27	0,00
91	103	DOOIJ COMB. DE.	1983.9309	33	5	8	9-3920811	15:21:46	1113,540	702,97	2.....	0,75
92	102	OIRSCHOT JR. J. VAN	1948.0844	46	3	5	9-3916393	15:19:10	1113,458	699,67	0,00
93	117	Ronny Schrauwen	1983.1879	20	9	3	9-1758796	15:23:31	1113,349	696,37	0,00
94	115	D. ADRIAANSEN	1984.0770	19	16	226,186	9-1759695	15:23:19	1112,480	693,07	0,00
95	111	DINGEMANS ADR..	1983.0237	14	7	6	9-1758618	15:23:45	1112,421	689,77	0,00
96	112	HOK HUIJSMANS	1983.1518	31	26	13	9-6083276	15:26:57	1112,061	686,47	0,00
97	135	VRIENS COMB.	1940.9020	21	3	2/7	9-1759078	15:21:19	1111,480	683,17	0,00
98	101	CLARIJS GEBR.	1940.9062	38	35	5	9-3915659	15:21:23	1111,193	679,87	0,00
99	100	LINDEN EN ZN F. VAN	1948.9053	35	11	13	9-1746391	15:19:50	1110,783	676,57	0,00
100	104	LINDEN EN ZN F. VAN	1948.9053	35	13	14	9-1746407	15:19:50	1110,783	673,27	0,00
101	161	CLARIJS GEBR.	1940.9062	38	31	6	9-3915639	15:21:33	1110,274	669,97	0,00
102	107	OIRSCHOT JR. J. VAN	1948.0844	46	9	6	9-3931489	15:19:50	1109,743	666,67	=.....	16,65
103	116	DOOIJ COMB. DE.	1983.9309	33	8	9	9-1757648	15:22:35	1109,051	663,37	1.....	0,30
104	105	LINDEN EN ZN F. VAN	1948.9053	35	21	15	9-1746383	15:20:12	1108,749	660,07	0,00
105	106	LINDEN EN ZN F. VAN	1948.9053	35	14	16	9-1746409	15:20:16	1108,379	656,77	0,00
106	113	LINDEN EN ZN F. VAN	1948.9053	35	12	17	9-1746453	15:20:16	1108,379	653,47	0,00
107	108	OIRSCHOT JR. J. VAN	1948.0844	46	4	7	9-3916364	15:20:07	1108,172	650,17	0,00
108	109	OIRSCHOT JR. J. VAN	1948.0844	46	42	8	9-3916394	15:20:08	1108,080	646,86	0,00
109	150	OIRSCHOT JR. J. VAN	1948.0844	46	20	9	9-3916376	15:20:09	1107,988	643,56	0,00

Prs	Vlg	Naam	NPOnr	M	G	Afstand	Ringnr	Zuiver	Snelheid	Pntn	6EHKHA	€
110	146	BROOS JAC	1926.0107	19	15	2/9	9-1737892	15:31:49	1106,382	640,26	0,00
111	131	DINGEMANS ADR..	1983.0237	14	12	7	9-1758603	15:25:03	1105,368	636,96	0,00
112	130	HOK HUIJSMANS	1983.1518	31	7	14	9-1221381	15:28:13	1105,296	633,66	0,00
113	120	LINDEN EN ZN F. VAN	1948.9053	35	26	18	9-1746462	15:20:59	1104,427	630,36	0,00
114	177	Jos Verbraeken	1983.1186	12	12	227,604	9-1758406	15:26:16	1103,442	627,06	0,00
115	136	D. ADRIAANSEN	1984.0770	19	6	2/8	9-1759770	15:25:03	1103,076	623,76	0,00
116	119	DOOIJ COMB. DE.	1983.9309	33	22	10	9-1757665	15:23:45	1102,700	620,46	0,00
117	123	Ronny Schrauwen	1983.1879	20	4	4	9-1758776	15:25:29	1102,693	617,16	0,00
118	138	SOFFERS L.	1984.0401	17	2	4	9-1759288	15:25:42	1100,834	613,86	0,00
119	121	DOOIJ COMB. DE.	1983.9309	33	26	11	9-1759099	15:24:08	1100,629	610,56	0,00
120	152	LINDEN EN ZN F. VAN	1948.9053	35	23	19	9-1746385	15:21:46	1100,139	607,26	0,00
121	140	DOOIJ COMB. DE.	1983.9309	33	16	12	9-3920824	15:24:22	1099,373	603,96	1.....	0,10
122	124	GOOSSENS H.	1984.0028	5	1	2/3	9-1759266	15:26:34	1099,125	600,66	0,00
123	134	Ronny Schrauwen	1983.1879	20	20	5	9-1758787	15:26:15	1098,594	597,36	0,00
124		GOOSSENS H.	1984.0028	5	4	3	9-1759252	15:26:42	1098,416	594,06	0,00
125	228	TURNHOUT J. VAN	1984.0893	15	3	226,590	9-1759594	15:26:20	1098,189	590,76	0,00
126	200	Fr de Nijs	1983.1305	18	4	3	9-1759117	15:26:25	1097,933	587,46	0,00
127	139	HUGENS FR.	1940.0608	22	22	3	9-1744710	15:23:41	1097,750	584,16	0,00
128	294	TRAETS J	1984.0834	14	10	226,768	9-1759696	15:26:36	1097,624	580,86	0,00
129	137	OIRSCHOT J. VAN	1948.0640	21	17	2/4	9-1746545	15:22:26	1097,477	577,56	0,00
130	172	HOK HUIJSMANS	1983.1518	31	18	15	9-3920711	15:29:42	1097,477	574,26	0,00
131	158	DINGEMANS ADR..	1983.0237	14	14	8	9-1758613	15:26:43	1096,456	570,96	0,00
132	142	VRIENS W.J.	1940.0861	28	27	12	9-1744401	15:23:35	1096,431	567,66	0,00
133	163	BROEK H. VAN DE	1940.0012	27	1	2/7	9-1744366	15:23:53	1095,554	564,36	0,00
134	181	Ronny Schrauwen	1983.1879	20	11	6	9-1758769	15:26:50	1095,495	561,06	0,00
135	151	VRIENS COMB.	1940.9020	21	8	3	9-3929078	15:24:22	1094,892	557,76	0,00
136	155	D. ADRIAANSEN	1984.0770	19	17	3	9-1759757	15:26:35	1094,888	554,46	0,00
137	180	OIRSCHOT J. VAN	1948.0640	21	20	3	9-1746531	15:22:55	1094,863	551,16	0,00
138	157	SOFFERS L.	1984.0401	17	5	5	9-1759287	15:26:54	1094,449	547,85	0,00
139	141	HUGENS FR.	1940.0608	22	6	4	9-1744686	15:24:24	1093,901	544,55	0,00
140	178	DOOIJ COMB. DE.	1983.9309	33	12	13	9-1757666	15:25:27	1093,576	541,25	0,00
141	143	HUGENS FR.	1940.0608	22	5	5	9-1744683	15:24:28	1093,544	537,95	0,00
142	167	VRIENS W.J.	1940.0861	28	5	13	9-1744404	15:24:09	1093,388	534,65	0,00
143	171	HUGENS FR.	1940.0608	22	4	6	9-1744708	15:24:31	1093,277	531,35	0,00
144	153	BROOSUS STAN.	1983.1640	10	8	228,518	9-1744330	15:29:02	1093,213	528,05	0,00
145	214	J.H.C. Prop	1983.1194	15	6	2/6	9-1758708	15:28:02	1092,792	524,75	0,00
146	149	BROOS JAC	1926.0107	19	11	3	9-1737890	15:34:37	1091,947	521,45	0,00
147	272	J Somers Pinxteren	1983.9104	9	4	226,017	9-1758659	15:27:11	1090,916	518,15	0,00
148	203	C.J.M DE ROOIJ	1984.0002	26	26	5	9-1759537	15:27:46	1090,356	514,85	0,00
149	162	BROOS JAC	1926.0107	19	12	4	9-1737888	15:35:13	1088,903	511,55	0,00
150	156	OIRSCHOT JR. J. VAN	1948.0844	46	45	10	9-3931484	15:23:48	1088,144	508,25	0,00
151	192	VRIENS COMB.	1940.9020	21	15	4	9-1744483	15:25:40	1087,971	504,95	0,00
152	154	LINDEN EN ZN F. VAN	1948.9053	35	20	20	9-1746412	15:24:04	1087,740	501,65	0,00
153	221	BROOSUS STAN.	1983.1640	10	3	2/5	9-1759021	15:30:07	1087,576	498,35	0,00
154	257	LINDEN EN ZN F. VAN	1948.9053	35	17	21	9-1746445	15:24:08	1087,385	495,05	0,00
155	164	D. ADRIAANSEN	1984.0770	19	13	4	9-1759364	15:28:07	1086,822	491,75	0,00
156	159	OIRSCHOT JR. J. VAN	1948.0844	46	19	11	9-3916361	15:24:07	1086,456	488,45	0,00
157	168	SOFFERS L.	1984.0401	17	10	6	9-1759293	15:28:32	1085,877	485,15	0,00
158		DINGEMANS ADR..	1983.0237	14	4	9	9-1758624	15:28:46	1085,689	481,85	0,00
159	197	OIRSCHOT JR. J. VAN	1948.0844	46	35	12	9-3916418	15:24:16	1085,658	478,55	0,00
160		BOGAERT FR. VAN DEN	1940.0098	9	8	224,408	9-3915497	15:26:43	1085,583	475,25	0,00
161	173	CLARIJS GEBR.	1940.9062	38	23	7	9-3915646	15:26:14	1085,061	471,95	0,00
162	165	BROOS JAC	1926.0107	19	10	5	9-1737991	15:35:59	1085,038	468,65	0,00
163	212	BROEK H. VAN DE	1940.0012	27	26	3	9-1744365	15:25:58	1084,472	465,35	0,00
164	213	D. ADRIAANSEN	1984.0770	19	1	5	9-1759768	15:28:37	1084,217	462,05	0,00

Prs	Vlg	Naam	NPOnr	M	G	Afstand	Ringnr	Zuiver	Snelheid	Pntn	6EHKHA	€
165	194	BROOS JAC	1926.0107	19	13	6	9-1737966	15:36:13	1083,867	458,75	0,00
166	199	Jac van Stel	1983.1330	13	4	2/6	9-1758634	15:28:37	1083,811	455,45	0,00
167	170	VRIENS W.J.	1940.0861	28	13	14	9-1744418	15:26:19	1081,905	452,15	0,00
168	179	SOFFERS L.	1984.0401	17	11	7	9-1759275	15:29:21	1081,641	448,84	0,00
169	182	Johan Smits	1983.0091	27	2	4	9-1758399	15:29:35	1081,402	445,54	0,00
170	195	VRIENS W.J.	1940.0861	28	28	15	9-1744431	15:26:25	1081,381	442,24	0,00
171	191	HUGENS FR.	1940.0608	22	14	7	9-1744688	15:26:49	1081,119	438,94	0,00
172	187	HOK HUIJSMANS	1983.1518	31	2	16	9-3920706	15:32:56	1080,813	435,64	0,00
173	174	CLARIJS GEBR.	1940.9062	38	32	8	9-1744258	15:27:03	1080,781	432,34	0,00
174	175	CLARIJS GEBR.	1940.9062	38	19	9	9-1744238	15:27:08	1080,346	429,04	0,00
175	193	CLARIJS GEBR.	1940.9062	38	15	10	9-1744260	15:27:12	1079,999	425,74	0,00
176	222	C J VAN HAAFTEN&ZN	1983.9001	28	6	226,596	9-1736938	15:29:58	1079,198	422,44	0,00
177	234	Jos Verbraeken	1983.1186	12	2	2/5	9-1758438	15:30:56	1079,030	419,14	0,00
178	205	DOOIJ COMB. DE.	1983.9309	33	20	14	9-1757667	15:28:16	1078,786	415,84	0,00
179	252	SOFFERS L.	1984.0401	17	13	8	9-1759273	15:29:55	1078,721	412,54	0,00
180		OIRSCHOT J. VAN	1948.0640	21	13	4	9-3916451	15:26:02	1078,301	409,24	0,00
181	184	Ronny Schrauwen	1983.1879	20	7	7	9-1758786	15:30:11	1078,034	405,94	0,00
182	186	Johan Smits	1983.0091	27	24	5	9-3920971	15:30:15	1077,972	402,64	0,00
183		GENEGEN COMB. VAN	1948.9011	5	5	2/2	9-1746490	15:25:58	1077,943	399,34	0,00
184	185	Ronny Schrauwen	1983.1879	20	18	8	9-1758793	15:30:13	1077,863	396,04	0,00
185	216	Ronny Schrauwen	1983.1879	20	17	9	9-1758785	15:30:17	1077,522	392,74	0,00
186		Johan Smits	1983.0091	27	1	6	9-3920974	15:30:23	1077,289	389,44	0,00
187	206	HOK HUIJSMANS	1983.1518	31	24	17	9-3920750	15:33:40	1077,103	386,14	0,00
188	215	BERGS FR.	1907.1622	10	5	231,119	9-1728374	15:34:57	1075,214	382,84	0,00
189	190	LOON GEBR. VAN	1984.9027	14	1	2/4	9-1759610	15:31:14	1075,198	379,54	0,00
190	219	LOON GEBR. VAN	1984.9027	14	11	3	9-1759631	15:31:14	1075,198	376,24	0,00
191	211	HUGENS FR.	1940.0608	22	12	8	9-1744702	15:27:59	1075,054	372,94	0,00
192	209	VRIENS COMB.	1940.9020	21	19	5	9-1759079	15:28:15	1074,475	369,64	0,00
193	229	CLARIJS GEBR.	1940.9062	38	38	11	9-3915637	15:28:21	1074,037	366,34	0,00
194	237	BROOS JAC	1926.0107	19	7	7	9-1737878	15:38:25	1072,950	363,04	0,00
195	201	VRIENS W.J.	1940.0861	28	9	16	9-1744657	15:28:03	1072,892	359,74	0,00
196	297	Rene Mous	1983.1992	10	2	226,733	9-3921015	15:31:23	1072,619	356,44	0,00
197	198	OIRSCHOT JR. J. VAN	1948.0844	46	13	13	9-3916419	15:26:45	1072,618	353,14	0,00
198	230	OIRSCHOT JR. J. VAN	1948.0844	46	21	14	9-3916387	15:26:55	1071,754	349,83	0,00
199	268	Jac van Stel	1983.1330	13	10	3	9-1758645	15:31:03	1071,315	346,53	0,00
200	280	Fr de Nijs	1983.1305	18	12	4	9-1759121	15:31:34	1071,208	343,23	0,00
201	264	VRIENS W.J.	1940.0861	28	25	17	9-1744419	15:28:24	1071,090	339,93	0,00
202	302	C. OPENNEER	1907.0988	6	1	233,877	9-1728152	15:38:23	1070,949	336,63	0,00
203	225	C.J.M DE ROOIJ	1984.0002	26	15	6	9-1759536	15:31:32	1070,941	333,33	0,00
204	238	KRAMER A.	1948.0313	15	5	6	9-1746577	15:27:34	1069,630	330,03	0,00
205	207	DOOIJ COMB. DE.	1983.9309	33	32	15	9-1757662	15:30:06	1069,372	326,73	0,00
206	208	HOK HUIJSMANS	1983.1518	31	10	18	9-3920726	15:35:13	1069,346	323,43	0,00
207	249	DOOIJ COMB. DE.	1983.9309	33	28	16	9-3920813	15:30:09	1069,118	320,13	0,00
208	248	HOK HUIJSMANS	1983.1518	31	27	19	9-1221394	15:35:18	1068,932	316,83	0,00
209	217	VRIENS COMB.	1940.9020	21	20	6	9-1744499	15:29:23	1068,659	313,53	0,00
210		PROP JAC.	1940.1212	9	4	223,669	9-3915626	15:29:26	1067,971	310,23	0,00
211	220	HUGENS FR.	1940.0608	22	3	9	9-1744693	15:29:28	1067,441	306,93	0,00
212	273	BROEK H. VAN DE	1940.0012	27	16	4	9-1744362	15:29:22	1066,861	303,63	0,00
213	239	D. ADRIAANSEN	1984.0770	19	5	6	9-1252630	15:32:30	1064,403	300,33	0,00
214	226	J.H.C. Prop	1983.1194	15	9	3	9-1758702	15:33:45	1063,566	297,03	0,00
215		BERGS FR.	1907.1622	10	1	2/2	9-1728370	15:37:24	1063,097	293,73	0,00
216	247	Ronny Schrauwen	1983.1879	20	14	10	9-1758794	15:33:18	1062,282	290,43	0,00
217		VRIENS COMB.	1940.9020	21	12	7	9-3929067	15:30:40	1062,149	287,13	0,00
218	232	HEEREN & ADRIAANSEN	1984.9042	17	9	226,301	9-1759784	15:33:04	1062,119	283,83	0,00
219		LOON GEBR. VAN	1984.9027	14	10	4	9-1759614	15:33:56	1061,629	280,53	0,00

Prs	Vlg	Naam	NPOnr	M	G	Afstand	Ringnr	Zuiver	Snelheid	Pntn	6EHKHA	€
220		HUGENS FR.	1940.0608	22	11	10	9-1744698	15:30:42	1061,193	277,23	0,00
221	243	BROOSUS STAN.	1983.1640	10	1	3	9-1759039	15:35:24	1060,900	273,93	0,00
222	275	C J VAN HAAFTEN&ZN	1983.9001	28	22	2/3	9-1758833	15:33:43	1060,262	270,63	0,00
223	224	Frans Bril	1983.0059	10	3	2/4	9-1758303	15:32:07	1060,169	267,33	0,00
224	293	Frans Bril	1983.0059	10	6	3	9-1758304	15:32:09	1060,002	264,03	0,00
225	256	C.J.M DE ROOIJ	1984.0002	26	2	7	9-1759506	15:33:53	1059,174	260,73	0,00
226	251	J.H.C. Prop	1983.1194	15	2	4	9-1758720	15:34:43	1058,778	257,43	0,00
227		A Verbiest	1983.2017	20	4	227,349	9-1758971	15:34:44	1058,751	254,13	0,00
228		TURNHOUT J. VAN	1984.0893	15	6	2/2	9-1759578	15:34:06	1058,350	250,83	0,00
229	265	CLARIJS GEBR.	1940.9062	38	18	12	9-3915633	15:31:28	1058,208	247,52	0,00
230	231	OIRSCHOT JR. J. VAN	1948.0844	46	22	15	9-3916386	15:29:34	1058,202	244,22	0,00
231	233	OIRSCHOT JR. J. VAN	1948.0844	46	32	16	9-3916357	15:29:43	1057,445	240,92	0,00
232		HEEREN & ADRIAANSEN	1984.9042	17	12	2/2	9-1759732	15:34:05	1057,075	237,62	0,00
233	253	OIRSCHOT JR. J. VAN	1948.0844	46	14	17	9-3916377	15:29:49	1056,941	234,32	0,00
234	240	Jos Verbraeken	1983.1186	12	7	3	9-1758441	15:35:22	1056,818	231,02	0,00
235	244	HENDRICKX ALF.	1940.0390	10	7	2/5	9-1744788	15:31:41	1056,185	227,72	0,00
236	246	SCHAKENBOS GEBR.	1907.9103	9	9	233,242	9-1728457	15:40:51	1056,110	224,42	0,00
237	269	BROOS JAC	1926.0107	19	1	8	9-1737882	15:42:04	1055,314	221,12	0,00
238	241	KRAMER A.	1948.0313	15	8	7	9-1746580	15:30:28	1054,892	217,82	0,00
239	296	D. ADRIAANSEN	1984.0770	19	14	7	9-1759774	15:34:27	1054,725	214,52	0,00
240	266	Jos Verbraeken	1983.1186	12	1	4	9-3921021	15:35:48	1054,696	211,22	0,00
241	242	KRAMER A.	1948.0313	15	9	8	9-1746578	15:30:32	1054,558	207,92	0,00
242		KRAMER A.	1948.0313	15	11	9	9-1746565	15:30:34	1054,391	204,62	0,00
243	245	BROOSUS STAN.	1983.1640	10	6	4	9-1759034	15:36:55	1053,483	201,32	0,00
244	289	HENDRICKX ALF.	1940.0390	10	5	3	9-3915662	15:32:16	1053,283	198,02	0,00
245		BROOSUS STAN.	1983.1640	10	5	5	9-1759029	15:37:03	1052,835	194,72	0,00
246		SCHAKENBOS GEBR.	1907.9103	9	7	2/2	9-1728475	15:41:33	1052,773	191,42	0,00
247	254	Ronny Schrauwen	1983.1879	20	19	11	9-1758763	15:35:14	1052,740	188,12	0,00
248	270	HOK HUIJSMANS	1983.1518	31	22	20	9-1221378	15:38:38	1052,635	184,82	0,00
249	250	DOOIJ COMB. DE.	1983.9309	33	11	17	9-3920814	15:33:29	1052,425	181,52	0,00
250		DOOIJ COMB. DE.	1983.9309	33	2	18	9-1757642	15:33:36	1051,850	178,22	0,00
251	271	J.H.C. Prop	1983.1194	15	15	5	9-1758711	15:36:23	1050,623	174,92	0,00
252	295	SOFFERS L.	1984.0401	17	6	9	9-1759290	15:35:36	1050,285	171,62	0,00
253	288	OIRSCHOT JR. J. VAN	1948.0844	46	40	18	9-3916397	15:31:14	1049,852	168,32	0,00
254	284	Ronny Schrauwen	1983.1879	20	1	12	9-1758772	15:35:52	1049,651	165,02	0,00
255		B. MARTENS	1984.0907	9	3	224,636	9-3921127	15:34:03	1049,457	161,72	0,00
256	283	C.J.M DE ROOIJ	1984.0002	26	14	8	9-1759519	15:35:55	1049,199	158,42	0,00
257	258	LINDEN EN ZN F. VAN	1948.9053	35	4	22	9-1746405	15:31:37	1048,931	155,12	0,00
258	267	LINDEN EN ZN F. VAN	1948.9053	35	25	23	9-1746450	15:31:40	1048,684	151,82	0,00
259		SCHUURBIERS F.A.	1984.0613	11	3	226,366	9-1759653	15:35:52	1048,630	148,51	0,00
260	262	VERBRAEKEN J.C.	1940.1204	21	13	2/3	9-1744767	15:33:29	1048,498	145,21	0,00
261	263	MARTENS A.H.	1948.1017	23	6	222,187	9-3916426	15:32:12	1047,063	141,91	0,00
262		VERBRAEKEN J.C.	1940.1204	21	14	3	9-1744769	15:33:48	1046,945	138,61	0,00
263		MARTENS A.H.	1948.1017	23	20	2/2	9-3916433	15:32:15	1046,816	135,31	0,00
264	299	VRIENS W.J.	1940.0861	28	18	18	9-1744424	15:33:23	1046,076	132,01	0,00
265	278	CLARIJS GEBR.	1940.9062	38	36	13	9-1744251	15:33:57	1045,925	128,71	0,00
266		Jos Verbraeken	1983.1186	12	11	5	9-1758417	15:37:39	1045,731	125,41	1,85
267		LINDEN EN ZN F. VAN	1948.9053	35	2	24	9-1746384	15:32:19	1045,473	122,11	0,00
268	300	Jac van Stel	1983.1330	13	6	4	9-1758644	15:36:17	1045,393	118,81	0,00
269		BROOS JAC	1926.0107	19	17	9	9-1737889	15:44:13	1045,195	115,51	0,00
270		HOK HUIJSMANS	1983.1518	31	14	21	9-6083346	15:40:18	1044,671	112,21	0,00
271		J.H.C. Prop	1983.1194	15	8	6	9-1758715	15:37:39	1044,509	108,91	0,00
272	279	J Somers Pinxteren	1983.9104	9	8	2/4	9-1758662	15:36:28	1044,131	105,61	0,00
273	276	BROEK H. VAN DE	1940.0012	27	24	5	9-1744389	15:33:59	1043,843	102,31	0,00
274	281	GOOSSENS MEVR.	1940.1239	11	3	223,115	9-1744664	15:33:45	1043,822	99,01	0,00

Prs	Vlg	Naam	NPOnr	M	G	Afstand	Ringnr	Zuiver	Snelheid	Pntn	6EHKHA	€
275		C J VAN HAAFTEN&ZN	1983.9001	28	7	3	9-1724019	15:37:07	1043,658	95,71	0,00
276	277	BROEK H. VAN DE	1940.0012	27	13	6	9-1744377	15:34:05	1043,356	92,41	0,00
277		BROEK H. VAN DE	1940.0012	27	3	7	9-1744382	15:34:06	1043,275	89,11	0,00
278	287	CLARIJS GEBR.	1940.9062	38	14	14	9-1744233	15:34:30	1043,243	85,81	0,00
279	282	J Somers Pinxteren	1983.9104	9	7	3	9-1758658	15:36:41	1043,086	82,51	0,00
280		Fr de Nijs	1983.1305	18	7	5	9-3920953	15:37:24	1042,466	79,21	...K....	2,00
281		GOOSSENS MEVR.	1940.1239	11	5	2/2	9-1744671	15:34:05	1042,197	75,91	0,00
282		J Somers Pinxteren	1983.9104	9	1	4	9-3930001	15:36:55	1041,964	72,61	0,00
283	285	C.J.M DE ROOIJ	1984.0002	26	17	9	9-1759525	15:37:47	1040,207	69,31	0,00
284		Ronny Schrauwen	1983.1879	20	6	13	9-1758789	15:37:52	1040,015	66,01	0,00
285	291	C.J.M DE ROOIJ	1984.0002	26	1	10	9-1759535	15:37:51	1039,888	62,71	0,00
286		Sj Prop & Zn	1983.9074	6	2	227,500	9-1758553	15:38:48	1039,762	59,41	...K....	2,00
287	292	CLARIJS GEBR.	1940.9062	38	13	15	9-3915632	15:35:14	1039,689	56,11	0,00
288	290	OIRSCHOT JR. J. VAN	1948.0844	46	36	19	9-3916398	15:33:36	1038,220	52,81	0,00
289	303	HENDRICKX ALF.	1940.0390	10	3	4	9-1744791	15:35:22	1038,122	49,50	0,00
290		OIRSCHOT JR. J. VAN	1948.0844	46	16	20	9-3916390	15:33:38	1038,058	46,20	0,00
291		C.J.M DE ROOIJ	1984.0002	26	6	11	9-1759517	15:38:31	1036,716	42,90	0,00
292		CLARIJS GEBR.	1940.9062	38	17	16	9-3915612	15:35:52	1036,638	39,60	0,00
293		Frans Bril	1983.0059	10	1	4	9-1758314	15:37:02	1036,152	36,30	0,00
294		TRAETS J	1984.0834	14	2	2/2	9-1759693	15:38:53	1036,027	33,00	...K....	2,00
295		SOFFERS L.	1984.0401	17	4	10	9-1759277	15:38:40	1035,556	29,70	...K....	2,00
296		D. ADRIAANSEN	1984.0770	19	3	8	9-1759361	15:38:30	1035,175	26,40	0,00
297		Rene Mous	1983.1992	10	1	2/2	9-1759041	15:39:15	1034,133	23,10	...K....	2,00
298		Ant Schrauwen	1983.0750	10	10	2/2	9-1758867	15:39:07	1034,105	19,80	0,00
299		VRIENS W.J.	1940.0861	28	21	19	9-1744410	15:35:52	1034,042	16,50	0,00
300	301	Jac van Stel	1983.1330	13	11	5	9-1758633	15:38:43	1033,763	13,20	0,00
301		Jac van Stel	1983.1330	13	8	6	9-1758627	15:38:46	1033,527	9,90	0,00
302		C. OPENNEER	1907.0988	6	4	2/2	9-1728153	15:46:20	1033,332	6,60	0,00
303		HENDRICKX ALF.	1940.0390	10	6	5	9-1744785	15:36:30	1032,688	3,30	0,00
304		CLARIJS GEBR.	1940.9062	38	16	17	9-1744290	15:36:46	1032,334	0,00	0,00

Potschaft

1983.1518 HOK HUIJSMANS	€	2,00	:	2320,519	=	1166,255	+	1154,264
1983.9309 D00IJ COMB. DE.	€	2,00	:	2297,438	=	1153,956	+	1143,482
1983.9309 D00IJ COMB. DE.	€	0,30	:	2280,870	=	1140,869	+	1140,001

S2

1983.1518 HOK HUIJSMANS	€	3,50	:	2320,519	=	1166,255	+	1154,264
-------------------------	---	------	---	----------	---	----------	---	----------

S3

1983.1518 HOK HUIJSMANS	€	2,80	:	3405,950	=	1154,264	+	1126,210	+	1125,476
-------------------------	---	------	---	----------	---	----------	---	----------	---	----------

S4

1983.1518 HOK HUIJSMANS	€	2,45	:	4551,260	=	1172,195	+	1169,614	+	1164,779	+	1044,671
-------------------------	---	------	---	----------	---	----------	---	----------	---	----------	---	----------

Gratis prijzen gewonnen door:

C. Openneer met prijs 202 (prijs 2/3 in de uitslag)

F. van Linden & Zn met prijs 152 (middenin de uitslag), een pakketje met duiven artikelen.

Ook de eerdere jonge duivenvluchten is de gratis prijs middedin zoals voor het seizoen aangegeven een pakketje met duivenartikelen. Dit is slechts éénmaal te winnen per persoon. De vorige winnaars van dit pakketje zijn hierdoor:

Quievrain 22-6 Gebr. Clarijs

Prs	Vlg	Naam	NPOnr	M	G	Afstand	Ringnr	Zuiver	Snelheid	Pntn	6EHKAKA	€
-----	-----	------	-------	---	---	---------	--------	--------	----------	------	---------	---

Quievrain 6-7 Fr. Hugens

Niergnies 13-7 Comb. Vriens

Peronne 20-7 Johan Smits

Gratis prijzen worden uitgereikt op de feestavond op 19 oktober

Lok	Dlrs	Mee	10	15	25	50	75	100	Ext	HW	KR	PT	HF	Aut	KZ	S2	S3	S4	GP	a	b	Ab	Poules	Usl	Betalen	Uitbet.	Totaal
1907	5	32	0	0	0	0	0	0	0	0	0	0	0	0	0	0	0	0	0	0	0	4	4,00	1	4,96	10,00	-5,04
1926	2	25	0	0	0	0	0	0	5	5	5	0	0	0	0	0	0	0	0	0	0	0	0,75	1	1,50	0,00	1,50
1940	11	201	0	0	0	0	0	0	49	0	30	0	0	0	0	0	0	0	0	0	0	0	3,95	0	9,98	0,00	9,98
1948	6	145	0	0	0	0	0	0	87	0	26	0	0	0	0	0	0	0	0	0	0	20	25,65	0	30,00	66,65	-36,65
1983	21	357	28	24	4	4	4	4	116	41	100	43	4	4	1	10	8	7	4	4	4	49	94,80	4	105,51	65,80	39,71
1984	10	147	0	0	0	0	0	0	76	4	76	0	0	0	0	0	0	0	0	0	0	10	17,80	0	22,21	4,00	18,21
Totaal	55	907	28	24	4	4	4	4	333	50	237	43	4	4	1	10	8	7	4	4	4	83	146,95	6	174,16	146,45	27,71
			2,80	1,00	3,00	16,65	11,85	1,00	0,50	2,80	0,00	0,00											0,00				
		27,21	3,60	2,00	4,00	2,50	4,30	2,00	3,50	2,45	0,00	83,00															