



**Gemeente Woensdrecht  
+  
Bergen op Zoom**

**1907 de Reisduif  
1940 de Welkomstvrienden  
1948 de Grensduif  
1983 de Luchtklievers  
1984 Vlug & Eerlijk**

**+  
Overige liefhebbers uit  
Bergen op Zoom**



---

# **SAMENSPEL DE KLEINE WESTHOEK**

**UITSLAG: PNT. ST. MAXENCE  
25-05-2019  
974 duiven**

**Winnaar:  
HOK HUIJSMANS**



## Grand Café Eeterij Le Soleil

Voor al uw diners – feesten – catering  
Verenigingen – koffietafels etc.

Hartelijk welkom bij Elvera en John

Ook gewoon voor een lekker bakje

koffie Huijbergseweg 19, 4631 GC

Hoogerheide telefoon 0164 – 61 24 21



**Boerderijwinkel met fietsrustplaats  
Het Geleg 1, Ossendrecht**

**VAN GERWEN  
GROOTHANDEL**

**BOSEXPLOITATIE & LOGISTICS**

JEROEN VAN GERWEN MOB. +31 (0) 646111123

PUTS MOLENTJE 8 MOB. +31 (0) 164671340  
4641 SH OSSENDRECHT FAX. +31 (0) 164620607  
NEDERLAND INFO@VAN-GERWEN.EU

[WWW.VAN-GERWEN.EU](http://WWW.VAN-GERWEN.EU)



**BDP**  
ACCOUNT

JAN VAN DER BURGT  
RUUD PROP

ADVISEURS

**Signaleert fiscale risico's en kansen voor ondernemer en particulier.**

Raadhuisstraat 55 T: 0164 - 612158 E: info@bdp-account.nl  
4631 NB Hoogerheide F: 0164 - 616454 W: www.bdp-account.nl

REGISTER ■  
BELASTING ■  
ADVISEURS ■

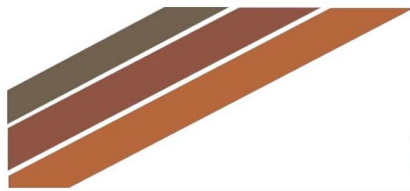

# SLAATS

## DIERENVOEDERS B.V.

**DE GROOTHANDEL VOOR AL UW DUIVENVOEDERS**

**EEN GREEP UIT ONS ASSORTIMENT:**

- OVATOR
- VANROBAEYS
- MARIMAN
- NATURAL
- BEYERS
- HAVENS
- WITTE MOLEN
- DE WEERT,
- ENZ.....



Slaats Dierenvoeders

[www.slaats-dierenvoeders.nl](http://www.slaats-dierenvoeders.nl)  
[info@slaats-dierenvoeders.nl](mailto:info@slaats-dierenvoeders.nl)



# P. Vercammen

AFBOUW- EN STUKADOORSBEDRIJF

VOOR AL UW SPUITWERK, SIERPLEISTER EN TRADITIONEEL STUKADOORSWERK



Fortuinstraat 6, 4634 TD Woensdrecht

**Tel.: (0164) 616738 Fax: (0164) 616713**

[stukadoersp.vercammen@home.nl](mailto:stukadoersp.vercammen@home.nl) - Mob. 06 53439248



leon wilbrink

Raadhuisstraat 84 Hoogerheide  
telefoon 0164 - 612387

Antwerpsestraat 20 Putte  
telefoon 0164 - 606046

Molenstraat 80 Ossendrecht  
telefoon 0164 - 672424

email: [leonwilbrink@cs.com](mailto:leonwilbrink@cs.com)

**Sponsoring Hendrickx constructie, Ossendrecht**

Lossing: 08:30:00

Wind: NNW2

Aantal duiven: 974

Aantal deelnemers: 74

Prs	Vlg	Naam	NPOnr	M	G	Afstand	Ringnr	Zuiver	Snelheid	Pntn	6EHKHA	€
1	6	HOK HUIJSMANS	1983.1518	34	22	270,230	8-3811439	12:11:51	1218,076	1000,00	.....	0,00
2	70	OOSTERBOSCH J. VAN	1940.0624	13	1	263,618	6-1613398	12:06:56	1215,213	996,92	.....	0,00
3	26	MULDERS A.J.	1907.1614	10	3	271,953	5-1776833	12:16:47	1199,187	993,85	.....	0,00
4	12	SOFFERS L.	1984.0401	10	1	266,659	7-3734011	12:12:53	1196,393	990,77	.....	0,00
5	188	SUIJKERBUJK G.	1907.1223	11	6	271,997	7-1344485	12:22:54	1167,868	987,69	.....	0,00
6	25	HOK HUIJSMANS	1983.1518	34	21	2/17	7-3724569	12:22:05	1164,367	984,62	.....	0,00
7	45	K&A DE ROOIJ	1984.9001	45	3	271,119	7-3724686	12:23:21	1161,855	981,54	.....	0,00
8	18	DOOIJ COMB. DE.	1983.9309	33	18	264,911	8-3811307	12:18:09	1161,127	978,46	.....	2,00
9	80	LINDEN EN ZN F. VAN	1948.9053	14	4	262,735	8-1183788	12:17:29	1154,972	975,38	1.H....	2,92
10	16	G Haisch	1983.1526	36	29	273,482	7-3734035	12:26:56	1154,279	972,31	.....	0,00
11	14	Rene Mous	1983.1992	15	8	266,928	4-1170858	12:21:25	1153,471	969,23	.....	0,00
12	50	SOFFERS L.	1984.0401	10	6	2/5	8-1198431	12:21:12	1153,357	966,15	.....	0,00
13	43	CLARIJS GEBR.	1940.9062	36	10	264,116	5-3517951	12:19:40	1149,997	963,08	.....	0,00
14	44	Rene Mous	1983.1992	15	3	2/5	7-1835096	12:22:19	1149,003	960,00	1.H....	5,65
15	133	BURGT JOHN VAN DER	1907.0732	14	2	273,386	8-1163839	12:28:02	1148,519	956,92	.....	0,00
16	72	G Haisch	1983.1526	36	27	2/18	8-3832660	12:28:42	1145,736	953,85	.....	0,00
17	90	Ronny Schrauwen	1983.1879	19	13	266,805	8-1196756	12:23:21	1143,367	950,77	.....	0,00
18	23	DOOIJ COMB. DE.	1983.9309	33	17	2/13	6-3628702	12:21:44	1143,172	947,69	.....	0,00
19	217	BROEK H. VAN DE	1940.0012	8	6	263,733	8-5006435	12:21:04	1141,374	944,62	.....	0,00
20	34	Jac van Stel	1983.1330	11	6	266,345	7-1379258	12:24:05	1137,822	941,54	.....	0,00
21	107	L A J Pijnen	1983.0881	12	5	266,710	6-1629238	12:24:27	1137,597	938,46	.....	0,00
22	225	PROP JAC.	1940.1212	9	3	263,991	8-1182142	12:23:06	1132,522	935,38	.....	0,00
23	41	DOOIJ COMB. DE.	1983.9309	33	10	3	8-3811348	12:24:05	1131,696	932,31	2.....	2,75
24	311	Frans Bril	1983.0059	12	5	265,114	7-1380112	12:24:28	1130,699	929,23	.....	0,00
25	37	HOK HUIJSMANS	1983.1518	34	14	3	7-3724541	12:29:09	1129,961	926,15	.....	0,00
26	28	MULDERS A.J.	1907.1614	10	8	2/5	8-1164016	12:30:55	1128,836	923,08	.....	0,00
27	54	Fr de Nijs	1983.1305	18	15	266,871	8-3811396	12:26:32	1128,229	920,00	.....	0,00
28	136	MULDERS A.J.	1907.1614	10	10	3	8-1164004	12:31:03	1128,212	916,92	.....	0,00
29	52	LOON GEBR. VAN	1984.9027	10	4	267,360	5-1815380	12:28:16	1122,105	913,85	.....	0,00
30	189	SCHUURBIERS F.A.	1984.0613	7	7	266,613	8-1198409	12:27:48	1121,153	910,77	.....	0,00
31	57	HEEREN & ADRIAANSEN	1984.9042	22	10	266,560	6-1631571	12:28:03	1119,763	907,69	.....	0,00
32	71	Jos Verbracken	1983.1186	10	4	267,789	7-1377927	12:29:38	1117,497	904,62	.....	0,00
33	66	VRIENS W.J.	1940.0861	11	4	263,589	7-1363361	12:26:27	1114,778	901,54	.....	0,00
34	81	Jac van Stel	1983.1330	11	5	2/8	7-3734033	12:28:56	1114,726	898,46	.....	0,00
35	96	HOPPENBROUWERS C.	1926.1609	9	4	273,958	7-1356377	12:35:52	1114,253	895,38	.....	0,00
36	39	ERIK van den BRINK	1984.0061	15	7	271,132	8-1198039	12:33:21	1114,165	892,31	.....	0,00
37	56	HOK HUIJSMANS	1983.1518	34	15	4	7-3724535	12:32:35	1113,968	889,23	.....	0,00
38	77	COMB.MEESTERS	1983.9317	24	2	267,165	8-4159689	12:30:05	1112,799	886,15	.....	0,00
39	93	ERIK van den BRINK	1984.0061	15	11	2/8	8-1198491	12:33:56	1111,501	883,08	.....	0,00
40	64	TRAETS J	1984.0834	14	5	266,884	6-1631558	12:30:40	1108,946	880,00	.....	0,00
41	46	DOOIJ COMB. DE.	1983.9309	33	19	4	8-3811336	12:29:02	1108,260	876,92	.....	0,00
42	48	KORTUS J..	1983.1097	9	1	267,251	7-1379351	12:31:31	1106,555	873,85	.....	0,00
43	63	CLARIJS GEBR.	1940.9062	36	11	2/15	6-1613235	12:28:59	1105,165	870,77	.....	0,00
44	73	Rene Mous	1983.1992	15	4	3	3-1316942	12:31:38	1104,699	867,69	1.H....	0,67
45	65	K&A DE ROOIJ	1984.9001	45	2	2/16	7-3724659	12:35:29	1104,429	864,62	.....	0,00
46	51	DOOIJ COMB. DE.	1983.9309	33	12	5	8-3811331	12:30:21	1102,189	861,54	2.....	0,75
47	101	MARTENS A.H.	1948.1017	17	9	262,923	7-3719549	12:28:50	1100,853	858,46	.....	0,00
48	49	KORTUS J..	1983.1097	9	6	2/5	6-1629468	12:33:09	1099,122	855,38	.....	0,00
49	68	KORTUS J..	1983.1097	9	2	3	6-1631675	12:33:12	1098,896	852,31	.....	0,00
50	55	SOFFERS L.	1984.0401	10	8	3	8-1198416	12:33:17	1096,073	849,23	.....	0,00
51	137	DOOIJ COMB. DE.	1983.9309	33	5	6	7-3724363	12:32:00	1094,674	846,15	2.....	0,75
52	85	LOON GEBR. VAN	1984.9027	10	2	2/4	4-1172381	12:34:30	1093,498	843,08	.....	0,00
53	173	VERBOVEN L.	1940.0005	17	9	263,659	8-3830752	12:31:13	1093,053	840,00	.....	0,00
54	221	Fr de Nijs	1983.1305	18	4	2/3	8-3811385	12:34:09	1093,034	836,92	.....	0,00

Prs	Vlg	Naam	NPOnr	M	G	Afstand	Ringnr	Zuiver	Snelheid	Pntn	6EHKHA	€
55	151	SOFFERS L.	1984.0401	10	2	4	5-1815708	12:33:58	1093,003	833,85	.....	0,00
56	58	HOK HUIJSMANS	1983.1518	34	1	5	7-3724604	12:37:22	1092,428	830,77	6.~.~.~.	12,51
57	109	HEEREN & ADRIAANSEN	1984.9042	22	7	2/5	5-1815050	12:34:03	1092,234	827,69	.....	3,50
58	59	HOK HUIJSMANS	1983.1518	34	9	6	8-3811419	12:37:25	1092,207	824,62	.....	3,50
59	60	HOK HUIJSMANS	1983.1518	34	10	7	8-3811438	12:37:33	1091,619	821,54	.....	0,00
60	62	HOK HUIJSMANS	1983.1518	34	28	8	8-3811477	12:38:25	1087,810	818,46	.....	0,00
61	135	VRIENS COMB.	1940.9020	16	12	264,137	8-1181879	12:33:42	1083,872	815,38	.....	0,00
62	132	HOK HUIJSMANS	1983.1518	34	29	9	8-3811478	12:39:23	1083,594	812,31	.....	0,00
63	84	CLARIJS GEBR.	1940.9062	36	26	3	7-1362933	12:34:04	1082,147	809,23	.....	0,00
64	146	TRAETS J	1984.0834	14	6	2/4	6-1631645	12:37:25	1078,692	806,15	.....	0,00
65	75	K&A DE ROOIJ	1984.9001	45	42	3	7-3724676	12:41:30	1078,008	803,08	.....	0,00
66	87	VRIENS W.J.	1940.0861	11	6	2/5	7-1363369	12:34:47	1076,827	800,00	.....	0,00
67	126	Ph Geerdink	1983.1852	17	15	266,217	8-3811595	12:37:30	1075,623	796,92	.....	0,00
68	260	KORTUS J..	1983.1097	9	9	4	8-1197679	12:38:54	1073,730	793,85	.....	0,00
69	127	C. OPENNEER	1907.0988	9	6	273,680	7-1344390	12:45:15	1072,205	790,77	.....	0,00
70	152	OOSTERBOSCH J. VAN	1940.0624	13	4	2/6	8-1182110	12:36:26	1069,741	787,69	.....	0,00
71	119	Jos Verbraeken	1983.1186	10	8	2/7	7-1377933	12:40:35	1068,664	784,62	.....	0,00
72	94	G Haisch	1983.1526	36	12	3	8-3832679	12:45:56	1068,585	781,54	.....	0,00
73	139	Rene Mous	1983.1992	15	1	4	4-1138121	12:40:35	1065,242	778,46	3.....	1,40
74	114	VERBRAEKEN J.C.	1940.1204	10	10	264,184	6-1612858	12:38:03	1065,049	775,38	.....	0,00
75	78	K&A DE ROOIJ	1984.9001	45	35	4	8-3811781	12:44:34	1065,022	772,31	.....	0,00
76	160	C J VAN HAAFTEN&ZN	1983.9001	12	5	266,857	8-1191751	12:40:39	1064,651	769,23	.....	0,00
77	115	COMB.MEESTERS	1983.9317	24	5	2/9	8-5181159	12:41:01	1064,330	766,15	.....	0,00
78	86	K&A DE ROOIJ	1984.9001	45	41	5	8-3811721	12:44:51	1063,837	763,08	.....	0,00
79	106	Johan Smits	1983.0091	19	14	266,824	8-3850966	12:40:57	1063,256	760,00	.....	0,00
80	88	LINDEN EN ZN F. VAN	1948.9053	14	6	2/5	6-1615056	12:37:08	1063,138	756,92	.....	0,00
81	82	Jac van Stel	1983.1330	11	7	3	8-1197419	12:40:44	1062,264	753,85	.....	0,00
82	121	Jac van Stel	1983.1330	11	3	4	4-1171550	12:40:51	1061,770	750,77	.....	0,00
83	95	HUGENS FR.	1940.0608	8	2	263,931	8-1197988	12:38:40	1061,385	747,69	.....	0,00
84	91	CLARIJS GEBR.	1940.9062	36	2	4	7-1362939	12:38:53	1061,204	744,62	.....	0,00
85	141	LOON GEBR. VAN	1984.9027	10	3	3	8-1198153	12:42:22	1059,412	741,54	.....	0,00
86	99	K&A DE ROOIJ	1984.9001	45	15	6	7-3724760	12:46:08	1058,507	738,46	.....	0,00
87	111	VRIENS W.J.	1940.0861	11	5	3	7-1363387	12:39:12	1057,742	735,38	.....	0,00
88	100	LINDEN EN ZN F. VAN	1948.9053	14	5	3	5-3518615	12:38:25	1057,645	732,31	.....	0,00
89	249	SCHAKENBOS GEBR.	1907.9103	9	1	273,137	6-1592766	12:48:16	1057,577	729,23	.....	0,00
90	124	Ronny Schrauwen	1983.1879	19	11	2/7	7-1377595	12:42:20	1057,350	726,15	.....	0,00
91	128	CLARIJS GEBR.	1940.9062	36	24	5	7-1362927	12:39:54	1056,887	723,08	.....	0,00
92	170	D. ADRIAANSEN	1984.0770	9	8	266,320	8-3850986	12:42:01	1056,764	720,00	.....	0,00
93	144	ERIK van den BRINK	1984.0061	15	2	3	8-1198467	12:46:55	1055,331	716,92	.....	0,00
94	105	G Haisch	1983.1526	36	28	4	8-3832652	12:49:21	1054,507	713,85	.....	0,00
95	175	HUGENS FR.	1940.0608	8	7	2/4	8-1182047	12:40:29	1053,687	710,77	.....	0,00
96	212	HOPPENBROUWERS C.	1926.1609	9	9	2/5	8-5104643	12:50:04	1053,413	707,69	.....	0,00
97	281	C.J.M DE ROOIJ	1984.0002	9	2	266,796	6-1629880	12:43:23	1052,923	704,62	.....	0,00
98	123	OIRSCHOT JR. J. VAN	1948.0844	26	23	262,528	5-1814763	12:39:40	1051,514	701,54	.....	0,00
99	110	K&A DE ROOIJ	1984.9001	45	11	7	7-3724650	12:48:03	1050,645	698,46	.....	0,00
100	322	LINDEN EN ZN F. VAN	1948.9053	14	7	4	6-1615044	12:40:31	1048,779	695,38	.....	0,00
101	145	MARTENS A.H.	1948.1017	17	2	2/9	8-3806827	12:40:48	1048,328	692,31	.....	0,00
102	140	BERGS FR.	1907.1622	14	13	271,073	8-1164148	12:48:40	1047,964	689,23	.....	0,00
103	248	TURNHOUT J. VAN	1984.0893	6	4	266,779	6-1630961	12:44:51	1046,826	686,15	=.....	17,45
104	234	DINGEMANS ADR..	1983.0237	12	8	266,820	7-1378324	12:45:00	1046,371	683,08	.....	0,00
105	117	G Haisch	1983.1526	36	35	5	8-3832671	12:51:42	1045,038	680,00	.....	0,00
106	113	Johan Smits	1983.0091	19	16	2/7	8-1197832	12:45:33	1044,117	676,92	.....	0,00
107	276	L A J Pijnen	1983.0881	12	4	2/5	7-1379323	12:45:30	1043,873	673,85	.....	0,00
108		G. LEVOLGER	1907.0002	4	2	266,704	8-4226085	12:45:33	1043,646	670,77	.....	0,00
109	181	HEEREN & ADRIAANSEN	1984.9042	22	21	3	7-1380307	12:45:39	1042,674	667,69	.....	0,00

Prs	Vlg	Naam	NPOnr	M	G	Afstand	Ringnr	Zuiver	Snelheid	Pntn	6EHKHA	€
110	120	K&A DE ROOIJ	1984.9001	45	23	8	8-3811828	12:50:12	1041,964	664,62	.....	0,00
111	118	VRIENS W.J.	1940.0861	11	1	4	7-1363372	12:43:00	1041,855	661,54	.....	0,00
112		GOOSSENS H.	1984.0028	7	7	267,288	7-1379958	12:47:10	1039,356	658,46	.....	0,00
113	138	Johan Smits	1983.0091	19	12	3	6-1630138	12:46:48	1039,035	655,38	.....	0,00
114	153	VERBRAEKEN J.C.	1940.1204	10	9	2/4	3-1334073	12:45:18	1034,803	652,31	.....	0,00
115	172	COMB.MEESTERS	1983.9317	24	6	3	8-5181156	12:48:13	1034,653	649,23	.....	0,00
116	257	OIRSCHOT J. VAN	1948.0640	9	1	262,903	6-1614983	12:44:28	1033,157	646,15	.....	0,00
117	130	G Haisch	1983.1526	36	17	6	8-3832682	12:54:45	1032,998	643,08	.....	0,00
118		VRIENS W.J.	1940.0861	11	3	5	8-5006441	12:45:42	1030,854	640,00	.....	0,00
119	169	Jos Verbraeken	1983.1186	10	10	3	8-1196876	12:49:59	1030,025	636,92	.....	0,00
120	125	K&A DE ROOIJ	1984.9001	45	18	9	8-3811765	12:53:25	1029,240	633,85	.....	0,00
121	122	Jac van Stel	1983.1330	11	2	5	7-1326791	12:48:57	1028,558	630,77	.....	0,00
122	229	Jac van Stel	1983.1330	11	1	6	4-1171540	12:50:06	1024,010	627,69	.....	0,00
123	143	OIRSCHOT JR. J. VAN	1948.0844	26	3	2/8	5-3517937	12:46:35	1023,168	624,62	.....	0,00
124	148	Ronny Schrauwen	1983.1879	19	6	3	7-1377579	12:50:46	1023,155	621,54	.....	0,00
125	235	K&A DE ROOIJ	1984.9001	45	21	10	7-3724735	12:55:06	1022,705	618,46	.....	0,00
126	177	Ph Geerdink	1983.1852	17	2	2/4	7-1378635	12:50:57	1020,183	615,38	.....	0,00
127	208	C. OPENNEER	1907.0988	9	5	2/3	7-1344398	12:58:18	1020,054	612,31	.....	0,00
128	165	CLARIJS GEBR.	1940.9062	36	33	6	8-1181754	12:48:59	1019,818	609,23	.....	0,00
129	186	Rogier Geerdink	1983.0849	18	15	266,217	7-1378640	12:51:05	1019,645	606,15	.....	0,00
130	171	G Haisch	1983.1526	36	22	7	8-9480464	12:58:26	1018,823	603,08	.....	0,00
131	142	ROMMERS F.	1926.0476	30	9	272,077	7-1355963	12:57:08	1018,508	600,00	.....	0,00
132	147	HOK HUIJSMANS	1983.1518	34	8	10	8-3811423	12:55:31	1017,752	596,92	.....	0,00
133	149	BURGT JOHN VAN DER	1907.0732	14	5	2/5	7-1344366	12:58:49	1016,997	593,85	.....	0,00
134	226	BOGAERT FR. VAN DEN	1940.0098	9	5	264,650	7-1363250	12:50:31	1015,866	590,77	.....	0,00
135	164	VRIENS COMB.	1940.9020	16	1	2/6	7-1363488	12:50:06	1015,529	587,69	.....	0,00
136	298	MULDERS A.J.	1907.1614	10	9	4	8-1164003	12:57:49	1015,452	584,62	.....	0,00
137	185	DOOIJ COMB. DE.	1983.9309	33	22	7	8-3811319	12:51:00	1014,985	581,54	.....	0,00
138	200	Johan Smits	1983.0091	19	5	4	7-1378518	12:53:00	1014,540	578,46	.....	0,00
139		Rene Mous	1983.1992	15	11	5	8-1682633	12:53:10	1014,306	575,38	.....	0,00
140	156	BERGS FR.	1907.1622	14	11	2/4	8-1164172	12:57:30	1013,358	572,31	.....	0,00
141		LOON GEBR. VAN	1984.9027	10	1	4	7-1379894	12:53:51	1013,304	569,23	.....	0,00
142	150	ROMMERS F.	1926.0476	30	14	2/5	8-3808024	12:59:18	1010,314	566,15	.....	0,00
143	154	OIRSCHOT JR. J. VAN	1948.0844	26	25	3	4-3425552	12:49:58	1009,852	563,08	.....	0,00
144	162	ERIK van den BRINK	1984.0061	15	6	4	8-1198027	12:58:32	1009,678	560,00	.....	0,00
145	233	MARTENS A.H.	1948.1017	17	6	3	8-3806834	12:50:30	1009,293	556,92	.....	0,00
146	215	TRAETS J	1984.0834	14	9	3	8-1197948	12:54:33	1008,830	553,85	.....	0,00
147	161	HOK HUIJSMANS	1983.1518	34	7	11	6-1594011	12:57:56	1008,572	550,77	.....	0,00
148	180	Ronny Schrauwen	1983.1879	19	1	4	7-1377587	12:54:38	1008,205	547,69	.....	0,00
149	182	BURGT JOHN VAN DER	1907.0732	14	3	3	8-1163840	13:01:28	1007,070	544,62	.....	0,00
150	155	ROMMERS F.	1926.0476	30	18	3	7-1355955	13:00:23	1006,266	541,54	.....	0,00
151		SOFFERS L.	1984.0401	10	3	5	8-1198425	12:55:05	1005,935	538,46	.....	0,00
152	196	OOSTERBOSCH J. VAN	1940.0624	13	2	3	8-1182126	12:52:06	1005,798	535,38	.....	0,00
153	253	VERBRAEKEN J.C.	1940.1204	10	1	3	6-1612972	12:52:45	1005,462	532,31	.....	0,00
154	183	OIRSCHOT JR. J. VAN	1948.0844	26	24	4	4-1153086	12:51:08	1005,340	529,23	.....	0,00
155	211	ROMMERS F.	1926.0476	30	24	4	7-1355957	13:00:41	1005,151	526,15	.....	0,00
156	206	BERGS FR.	1907.1622	14	2	3	6-1594182	12:59:44	1004,968	523,08	.....	0,00
157	158	KRAMER A.	1948.0313	8	5	262,803	3-1336880	12:51:47	1003,895	520,00	.....	0,00
158	159	KRAMER A.	1948.0313	8	4	2/6	8-1183777	12:51:55	1003,384	516,92	.....	0,00
159	187	KRAMER A.	1948.0313	8	6	3	8-1183783	12:51:59	1003,129	513,85	.....	0,00
160	178	C J VAN HAAFTEN&ZN	1983.9001	12	1	2/4	7-1379152	12:56:13	1002,398	510,77	.....	0,00
161	192	HOK HUIJSMANS	1983.1518	34	26	12	8-3811466	12:59:37	1002,275	507,69	.....	0,00
162	191	ERIK van den BRINK	1984.0061	15	9	5	8-1198056	13:00:44	1001,473	504,62	.....	0,00
163	197	J.PALINCKX	1940.0001	11	2	265,012	8-1197612	12:55:12	999,291	501,54	.....	0,00
164	228	VRIENS COMB.	1940.9020	16	15	3	8-1175942	12:54:26	998,887	498,46	.....	0,00

Prs	Vlg	Naam	NPOnr	M	G	Afstand	Ringnr	Zuiver	Snelheid	Pntn	6EHKHA	€
165	176	CLARIJS GEBR.	1940.9062	36	1	7	5-1796065	12:54:27	998,737	495,38	.....	0,00
166	167	HENDRICKX ALF.	1940.0390	12	10	263,975	6-1613021	12:54:28	998,131	492,31	.....	0,00
167	218	HENDRICKX ALF.	1940.0390	12	9	2/6	6-1613023	12:54:37	997,565	489,23	.....	0,00
168		SCHETTERS FR.	1907.1053	8	1	273,938	8-5173444	13:04:41	997,285	486,15	.....	0,00
169	201	Jos Verbraeken	1983.1186	10	9	4	8-1196906	12:58:36	996,982	483,08	.....	0,00
170	259	D. ADRIAANSEN	1984.0770	9	4	2/4	8-3850973	12:57:08	996,963	480,00	.....	0,00
171	222	G Haisch	1983.1526	36	7	8	6-3632407	13:04:22	996,790	476,92	.....	0,00
172	214	COMB.MEESTERS	1983.9317	24	8	4	8-5181142	12:58:08	996,387	473,85	.....	0,00
173		VERBOVEN L.	1940.0005	17	17	2/2	8-3830758	12:54:50	995,577	470,77	.....	0,00
174		J van Opdorp	1983.1941	14	8	266,776	8-3811561	12:58:04	995,178	467,69	.....	0,00
175	300	HUGENS FR.	1940.0608	8	8	3	8-1182051	12:55:13	995,152	464,62	.....	0,00
176	190	CLARIJS GEBR.	1940.9062	36	35	8	8-1182177	12:55:30	994,787	461,54	.....	0,00
177	195	Ph Geerdink	1983.1852	17	1	3	6-1630168	12:57:43	994,397	458,46	.....	0,00
178	216	C J VAN HAAFTEN&ZN	1983.9001	12	2	3	8-1196490	12:58:29	993,935	455,38	.....	0,00
179		GEILINGS J.	1984.0851	2	2	267,039	8-3829576	12:58:45	993,624	452,31	.....	0,00
180	238	Ronny Schrauwen	1983.1879	19	5	5	4-1169570	12:58:32	993,562	449,23	.....	0,00
181	251	HEEREN & ADRIAANSEN	1984.9042	22	18	4	3-1355660	12:58:22	993,267	446,15	.....	0,00
182	203	BURGT JOHN VAN DER	1907.0732	14	7	4	7-1344367	13:05:21	992,867	443,08	.....	0,00
183	209	OIRSCHOT JR. J. VAN	1948.0844	26	13	5	6-6067759	12:54:26	992,794	440,00	.....	0,00
184	284	BAAT J. DE	1948.0011	7	4	262,266	7-1364767	12:54:14	992,553	436,92	.....	0,00
185	205	DOOIJ COMB. DE.	1983.9309	33	33	8	8-3811341	12:56:55	992,486	433,85	.....	0,00
186	240	Rogier Geerdink	1983.0849	18	8	2/4	8-1197609	12:58:20	992,096	430,77	.....	0,00
187	204	KRAMER A.	1948.0313	8	2	4	8-1183776	12:55:03	991,522	427,69	.....	0,00
188	269	SUIJKERBUIJK G.	1907.1223	11	2	2/4	6-1592895	13:04:30	990,880	424,62	.....	0,00
189		SCHUURBIERS F.A.	1984.0613	7	4	2/2	8-1198407	12:59:09	990,565	421,54	.....	0,00
190	199	CLARIJS GEBR.	1940.9062	36	6	9	8-6177749	12:56:41	990,373	418,46	.....	0,00
191	280	ERIK van den BRINK	1984.0061	15	13	6	8-1198494	13:04:10	988,932	415,38	.....	0,00
192	236	HOK HUIJSMANS	1983.1518	34	6	13	7-3724538	13:03:46	987,082	412,31	.....	0,00
193	246	LAAN J. VAN DE	1926.1790	12	8	270,996	6-1606176	13:04:46	986,285	409,23	.....	0,00
194		SCHRAUWEN J.	1984.0231	7	6	266,808	8-1198560	13:00:32	986,221	406,15	.....	0,00
195		Ph Geerdink	1983.1852	17	5	4	8-1196993	13:00:13	985,197	403,08	.....	0,00
196	273	OOSTERBOSCH J. VAN	1940.0624	13	13	4	8-1182096	12:57:35	985,187	400,00	.....	0,00
197	313	J.PALINCKX	1940.0001	11	1	2/3	7-1377637	12:59:09	984,625	396,92	.....	0,00
198	297	J.L.M.VAN DER BURGT	1940.1158	4	2	263,470	7-6259414	12:57:49	983,767	393,85	.....	0,00
199	242	CLARIJS GEBR.	1940.9062	36	21	10	8-3806266	12:58:31	983,611	390,77	.....	0,00
200	230	Johan Smits	1983.0091	19	10	5	8-5134891	13:01:25	983,079	387,69	.....	0,00
201	282	Jos Verbraeken	1983.1186	10	6	5	5-1814137	13:02:25	983,014	384,62	.....	0,00
202		GENEGEN COMB. VAN	1948.9011	10	5	262,770	8-3806772	12:57:28	982,441	381,54	.....	0,00
203		BURGT JOHN VAN DER	1907.0732	14	11	5	8-1163823	13:08:28	981,754	378,46	.....	0,00
204	301	KRAMER A.	1948.0313	8	3	5	2-1720164	12:57:45	981,524	375,38	.....	0,00
205	272	DOOIJ COMB. DE.	1983.9309	33	11	9	7-3724361	13:00:03	980,971	372,31	1.....	0,45
206		BERGS FR.	1907.1622	14	14	4	7-1344529	13:06:27	980,551	369,23	.....	0,00
207	223	KOEVOETS P.	1983.0466	10	5	267,660	7-6111983	13:02:59	980,493	366,15	.....	0,00
208		C. OPENNEER	1907.0988	9	9	3	7-1344399	13:09:17	979,938	363,08	.....	0,00
209	219	OIRSCHOT JR. J. VAN	1948.0844	26	21	6	4-3425567	12:58:00	979,582	360,00	.....	0,00
210		BROOSUS STAN.	1983.1640	3	1	268,925	5-1814725	13:04:40	979,089	356,92	.....	0,00
211		ROMMERS F.	1926.0476	30	27	5	5-1789747	13:08:00	978,696	353,85	.....	0,00
212	247	HOPPENBROUWERS C.	1926.1609	9	3	3	8-5104642	13:09:56	978,653	350,77	.....	0,00
213	220	VOORMEULEN L.P.	1907.0240	8	2	273,977	8-5135233	13:10:28	976,860	347,69	.....	0,00
214	258	COMB.MEESTERS	1983.9317	24	19	5	8-3811526	13:03:32	976,717	344,62	.....	0,00
215		TRAETS J	1984.0834	14	2	4	6-1631639	13:03:17	976,591	341,54	.....	0,00
216		C J VAN HAAFTEN&ZN	1983.9001	12	7	4	8-1196510	13:03:19	976,359	338,46	.....	0,00
217	245	BROEK H. VAN DE	1940.0012	8	7	2/3	7-1363278	13:00:25	975,286	335,38	.....	0,00
218	231	HENDRICKX ALF.	1940.0390	12	7	3	7-1363062	13:00:46	974,908	332,31	.....	0,00
219	265	OIRSCHOT JR. J. VAN	1948.0844	26	6	7	5-6217663	12:59:28	974,250	329,23	.....	0,00

Prs	Vlg	Naam	NPOnr	M	G	Afstand	Ringnr	Zuiver	Snelheid	Pntn	6EHKHA	€
220		VOORMEULEN L.P.	1907.0240	8	7	2/2	7-1345021	13:11:24	973,620	326,15	.....	0,00
221		Fr de Nijs	1983.1305	18	5	3	8-6226366	13:04:27	972,365	323,08	.....	0,00
222	237	G Haisch	1983.1526	36	19	9	8-3813521	13:11:23	971,933	320,00	.....	0,00
223		KOEVOETS P.	1983.0466	10	3	2/2	6-1630770	13:05:54	970,128	316,92	.....	0,00
224		B. MARTENS	1984.0907	5	2	264,872	6-3628878	13:03:07	969,813	313,85	.....	0,00
225	285	PROP JAC.	1940.1212	9	8	2/3	8-1182330	13:02:15	969,664	310,77	.....	0,00
226	227	BOGAERT FR. VAN DEN	1940.0098	9	6	2/4	8-1181985	13:03:01	969,355	307,69	.....	0,00
227	286	BOGAERT FR. VAN DEN	1940.0098	9	3	3	5-1796243	13:03:03	969,237	304,62	.....	0,00
228	254	VRIENS COMB.	1940.9020	16	7	4	7-1363459	13:02:50	968,133	301,54	.....	0,00
229	277	Jac van Stel	1983.1330	11	11	7	8-1197413	13:05:08	968,058	298,46	.....	0,00
230	317	Johan Smits	1983.0091	19	6	6	5-1814705	13:05:56	966,988	295,38	.....	0,00
231	308	HENDRICKX ALF.	1940.0390	12	6	4	7-1835104	13:03:00	966,932	292,31	.....	0,00
232		CLOOTS Ronald	1983.2009	3	2	266,397	1-3034407	13:05:41	966,310	289,23	.....	0,00
233	252	MARTENS A.H.	1948.1017	17	11	4	7-3719536	13:02:15	965,734	286,15	.....	0,00
234	291	DINGEMANS ADR..	1983.0237	12	11	2/3	7-1378345	13:06:27	965,180	283,08	.....	0,00
235	250	K&A DE ROOIJ	1984.9001	45	40	11	8-3811824	13:11:15	963,979	280,00	.....	0,00
236	241	HOK HUIJSMANS	1983.1518	34	17	14	5-1777233	13:10:28	963,502	276,92	.....	0,00
237	239	G Haisch	1983.1526	36	20	10	8-3832659	13:14:02	962,865	273,85	.....	0,00
238	275	Ronny Schrauwen	1983.1879	19	4	6	4-1169603	13:07:08	962,730	270,77	.....	0,00
239	264	G Haisch	1983.1526	36	31	11	8-3832692	13:14:05	962,696	267,69	.....	0,00
240	261	Rogier Geerdink	1983.0849	18	14	3	8-1197589	13:06:37	962,388	264,62	.....	0,00
241	244	HOK HUIJSMANS	1983.1518	34	30	15	6-1594001	13:11:00	961,673	261,54	.....	0,00
242	267	CLARIJS GEBR.	1940.9062	36	25	11	7-1362937	13:05:00	960,422	258,46	.....	0,00
243		OTTO V.E.	1907.0538	9	3	273,464	8-5112500	13:14:54	959,852	255,38	.....	0,00
244	304	HOK HUIJSMANS	1983.1518	34	20	16	7-3724566	13:11:38	959,511	252,31	.....	0,00
245		BROEK H. VAN DE	1940.0012	8	4	3	6-1613170	13:04:55	959,322	249,23	.....	0,00
246	299	LAAN J. VAN DE	1926.1790	12	4	2/3	6-1606172	13:12:35	959,002	246,15	.....	0,00
247	271	HOPPENBROUWERS C.	1926.1609	9	1	4	8-5104660	13:15:58	958,005	243,08	.....	0,00
248		TURNHOUT J. VAN	1984.0893	6	1	2/2	6-1630973	13:08:56	956,440	240,00	.....	0,00
249	283	SCHAKENBOS GEBR.	1907.9103	9	7	2/3	7-1344180	13:15:38	956,250	236,92	.....	0,00
250	256	K&A DE ROOIJ	1984.9001	45	39	12	8-3811740	13:13:32	956,216	233,85	.....	0,00
251		HEEREN & ADRIAANSEN	1984.9042	22	8	5	4-1172084	13:08:46	956,211	230,77	.....	0,00
252	255	MARTENS A.H.	1948.1017	17	16	5	2-3223465	13:05:02	955,961	227,69	.....	0,00
253		VERBRAEKEN J.C.	1940.1204	10	4	4	2-1718072	13:06:22	955,922	224,62	.....	0,00
254	307	VRIENS COMB.	1940.9020	16	3	5	7-1363468	13:06:30	955,294	221,54	.....	0,00
255	268	MARTENS A.H.	1948.1017	17	17	6	8-3806839	13:05:53	953,016	218,46	.....	0,00
256	274	K&A DE ROOIJ	1984.9001	45	45	13	8-3811825	13:14:59	951,350	215,38	.....	0,00
257	270	OIRSCHOT J. VAN	1948.0640	9	5	2/3	5-1798585	13:06:27	951,000	212,31	.....	0,00
258	263	COMB.MEESTERS	1983.9317	24	10	6	8-5181148	13:11:13	950,031	209,23	.....	0,00
259	324	D. ADRIAANSEN	1984.0770	9	9	3	8-1198360	13:10:25	949,736	206,15	.....	0,00
260		KORTUS J..	1983.1097	9	7	5	6-1629465	13:11:30	949,384	203,08	.....	0,00
261		Rogier Geerdink	1983.0849	18	13	4	6-1630648	13:10:26	949,291	200,00	.....	0,00
262	319	OTTO K.	1907.0554	8	8	273,521	7-1344159	13:18:15	948,901	196,92	.....	0,00
263	266	COMB.MEESTERS	1983.9317	24	4	7	6-1630698	13:11:35	948,794	193,85	.....	0,00
264	278	G Haisch	1983.1526	36	16	12	8-3832663	13:18:19	948,560	190,77	.....	0,00
265		OIRSCHOT JR. J. VAN	1948.0844	26	17	8	4-3435719	13:07:01	947,697	187,69	.....	0,00
266	314	COMB.MEESTERS	1983.9317	24	18	8	7-3724797	13:12:07	947,000	184,62	.....	0,00
267	294	CLARIJS GEBR.	1940.9062	36	9	12	5-1718644	13:09:11	946,030	181,54	.....	0,00
268	316	MARTENS A.H.	1948.1017	17	14	7	6-3623551	13:08:00	945,760	178,46	.....	0,00
269	279	SUIJKERBUIJK G.	1907.1223	11	4	3	4-1133117	13:17:54	944,761	175,38	.....	0,00
270		OIRSCHOT J. VAN	1948.0640	9	6	3	7-1364952	13:08:26	944,225	172,31	.....	0,00
271		HOPPENBROUWERS C.	1926.1609	9	6	5	8-5104645	13:20:11	944,085	169,23	.....	0,00
272	293	DOOIJ COMB. DE.	1983.9309	33	26	10	8-3811344	13:10:41	943,808	166,15	.....	0,00
273	288	OOSTERBOSCH J. VAN	1940.0624	13	10	5	8-1182099	13:09:21	943,689	163,08	.....	0,00
274	287	K&A DE ROOIJ	1984.9001	45	16	14	6-3617484	13:17:49	941,985	160,00	.....	0,00



Prs	Vlg	Naam	NPOnr	M	G	Afstand	Ringnr	Zuiver	Snelheid	Pntn	6EHKHA	€
275		Ronny Schrauwen	1983.1879	19	18	7	6-1628713	13:13:22	941,553	156,92	.....	0,00
276	290	L A J Pijnen	1983.0881	12	10	3	4-1172304	13:13:23	941,162	153,85	.....	0,00
277		Jac van Stel	1983.1330	11	8	8	8-1197398	13:13:08	940,706	150,77	.....	0,00
278	292	G Haisch	1983.1526	36	10	13	8-3832670	13:20:57	939,975	147,69	.....	0,00
279		SUIJKERBUIJK G.	1907.1223	11	8	4	6-1592898	13:19:23	939,918	144,62	.....	0,00
280	321	ERIK van den BRINK	1984.0061	15	4	7	8-1198044	13:18:37	939,419	141,54	.....	0,00
281	306	C.J.M DE ROOIJ	1984.0002	9	3	2/3	7-1378449	13:14:00	939,414	138,46	.....	0,00
282	289	Jos Verbraeken	1983.1186	10	1	6	6-3628846	13:15:34	937,748	135,38	...~....	0,85
283		SCHAKENBOS GEBR.	1907.9103	9	4	3	8-1163741	13:21:55	935,667	132,31	.....	0,00
284		BAAT J. DE	1948.0011	7	7	2/2	7-1364983	13:10:31	934,938	129,23	.....	0,00
285		PROP JAC.	1940.1212	9	1	3	7-3718869	13:12:34	934,261	126,15	...K....	2,00
286		BOGAERT FR. VAN DEN	1940.0098	9	2	4	8-3806163	13:13:28	933,620	123,08	.....	0,00
287	323	K&A DE ROOIJ	1984.9001	45	14	15	8-3811720	13:20:31	933,230	120,00	.....	0,00
288		OOSTERBOSCH J. VAN	1940.0624	13	12	6	8-1182115	13:12:29	933,221	116,92	...K....	2,00
289		Jos Verbraeken	1983.1186	10	7	7	3-1354128	13:17:03	932,902	113,85	...K....	2,00
290	320	L A J Pijnen	1983.0881	12	3	4	5-1812872	13:16:00	932,551	110,77	.....	0,00
291		DINGEMANS ADR..	1983.0237	12	2	3	5-1813960	13:16:22	931,756	107,69	.....	0,00
292	295	G Haisch	1983.1526	36	21	14	4-3434071	13:23:40	931,279	104,62	.....	0,00
293	302	DOOIJ COMB. DE.	1983.9309	33	4	11	7-3724365	13:14:32	931,037	101,54	.....	2,45
294	312	CLARIJS GEBR.	1940.9062	36	27	13	8-3806265	13:14:10	929,440	98,46	.....	0,00
295	296	G Haisch	1983.1526	36	8	15	8-3833669	13:24:25	928,906	95,38	.....	0,00
296	310	G Haisch	1983.1526	36	11	16	8-3832675	13:24:28	928,749	92,31	.....	0,00
297		J.L.M.VAN DER BURGT	1940.1158	4	4	2/2	8-1181834	13:13:41	928,745	89,23	.....	0,00
298		MULDERS A.J.	1907.1614	10	4	5	4-1137997	13:22:56	928,384	86,15	.....	0,00
299		LAAN J. VAN DE	1926.1790	12	5	3	3-1327191	13:22:04	927,864	83,08	.....	0,00
300		HUGENS FR.	1940.0608	8	6	4	8-1182046	13:14:40	927,158	80,00	.....	0,00
301		KRAMER A.	1948.0313	8	7	6	3-1336884	13:13:36	926,668	76,92	.....	0,00
302	303	DOOIJ COMB. DE.	1983.9309	33	3	12	7-3724358	13:16:14	925,508	73,85	.....	0,00
303		DOOIJ COMB. DE.	1983.9309	33	14	13	8-3811328	13:16:17	925,346	70,77	.....	0,00
304		HOK HUIJSMANS	1983.1518	34	4	17	7-3724529	13:22:02	925,340	67,69	.....	0,00
305		Ad Stuijts	1983.1046	12	6	266,893	8-1196873	13:18:39	924,625	64,62	...K....	2,00
306		C.J.M DE ROOIJ	1984.0002	9	9	3	7-1364794	13:18:36	924,441	61,54	.....	0,00
307		VRIENS COMB.	1940.9020	16	14	6	8-3806187	13:16:12	922,916	58,46	.....	0,00
308	309	HENDRICKX ALF.	1940.0390	12	3	5	8-1181916	13:16:11	922,390	55,38	.....	0,00
309		HENDRICKX ALF.	1940.0390	12	1	6	7-1363092	13:16:13	922,283	52,31	.....	0,00
310	325	G Haisch	1983.1526	36	4	17	5-3535287	13:26:39	921,913	49,23	.....	0,00
311		Frans Bril	1983.0059	12	9	2/2	8-1196863	13:17:49	921,114	46,15	.....	0,00
312	315	CLARIJS GEBR.	1940.9062	36	29	14	8-1182194	13:16:56	920,478	43,08	.....	0,00
313		J.PALINCKX	1940.0001	11	11	3	8-1196785	13:18:26	918,798	40,00	.....	0,00
314		COMB.MEESTERS	1983.9317	24	12	9	8-3811522	13:20:54	918,407	36,92	...K....	2,00
315		CLARIJS GEBR.	1940.9062	36	7	15	7-1362912	13:18:48	914,529	33,85	.....	0,00
316	318	MARTENS A.H.	1948.1017	17	13	8	4-3425533	13:17:32	914,403	30,77	.....	0,00
317		Johan Smits	1983.0091	19	18	7	5-1814733	13:21:55	914,042	27,69	.....	0,00
318		MARTENS A.H.	1948.1017	17	8	9	7-3719530	13:17:43	913,821	24,62	.....	0,00
319		OTTO K.	1907.0554	8	1	2/2	8-1163701	13:29:54	912,040	21,54	.....	0,00
320		L A J Pijnen	1983.0881	12	8	5	6-1629239	13:22:52	910,686	18,46	.....	0,00
321		ERIK van den BRINK	1984.0061	15	3	8	8-1198466	13:27:49	910,399	15,38	.....	0,00
322		LINDEN EN ZN F. VAN	1948.9053	14	3	5	8-1183796	13:18:43	910,014	12,31	.....	0,00
323		K&A DE ROOIJ	1984.9001	45	31	16	8-3811771	13:27:57	909,948	9,23	.....	0,00
324		D. ADRIAANSEN	1984.0770	9	3	4	7-1379803	13:23:09	908,483	6,15	.....	0,00
325		G Haisch	1983.1526	36	13	18	8-3832686	13:31:04	908,388	3,08	.....	0,00
326		K&A DE ROOIJ	1984.9001	45	25	17	8-3811838	13:28:58	906,854	0,00	.....	0,00

Potschaft

Prs	Vlg	Naam	NPOnr	M	G	Afstand	Ringnr	Zuiver	Snelheid	Pntn 6EHKAKA	€
1983.9309		D00IJ COMB. DE.	€	2,00	:	2304,300 = 1161,127 + 1143,172					
1983.1992		Rene Mous	€	2,00	:	2253,702 = 1149,003 + 1104,699					
1983.9309		D00IJ COMB. DE.	€	2,00	:	2239,956 = 1131,696 + 1108,260					
1948.9053		LINDEN EN ZN F. VAN	€	2,00	:	2218,110 = 1154,972 + 1063,138					
S2											
1984.9042		HEEREN & ADRIAANSEN	€	3,50	:	2048,444 = 1092,234 + 956,211					
1983.9309		D00IJ COMB. DE.	€	2,45	:	1856,545 = 931,037 + 925,508					
S3											
1983.1518		HOK HUIJSMANS	€	3,50	:	3118,531 = 1092,207 + 1017,752 + 1008,572					
1983.1992		Rene Mous	€	1,05	:	2214,245 = 1149,003 + 1065,242 + 0,000					
S4											
1983.1992		Rene Mous	€	1,75	:	3318,944 = 1149,003 + 1104,699 + 1065,242 + 0,000					

Gratis prijzen gewonnen door:

H. van de Broek met prijs (prijs 2/3 in de uitslag)

J. Palinckx met prijs 163 (middenin de uitslag), een waardebon van 1 onze adverteerders

Op Sens is de prijs middenin een boodschappetas

Gratis prijzen worden uitgereikt op de feestavond op 19 oktober

# Sebregts Dames- en Herenmode

Dorpsstraat 33, 4641 HV Ossendrecht

Onze merken o.a.: Baileys, Giordano, Meyer Hosen, NZA, Culture, Fellows, Carter en Davis, Erfo, Donna Dura, Ascari, New Star, Pools, Roberto Sarto, Another Women, Barbara Lebek, Wega, Leona, Mindset, Schiesser, Triumph, Sloggi, Mey, Puma



Voltweg 23 Hoogerheide (0164) 613344 [www.propbeplantingswerken.nl](http://www.propbeplantingswerken.nl)

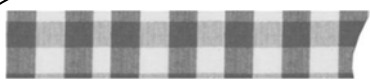

*Boerderijwinkel*  
**Boerke Bogers**

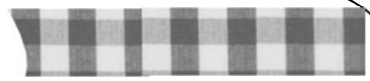

Asperges, aardbeien, aardappelen en nog veel meer – ANNO 1912



Vossenweg 4 Hoogerheide  
Tel: 06 49756929 of 0164-234567  
Website: [www.boerkebogers.nl](http://www.boerkebogers.nl)

**Openingstijden 2019:**

**Maandag t/m vrijdag** 9:30-17:30  
**Zaterdag** 9.00-17.00  
29-4 t/m 24-6 ook op zondagen open van  
10.30-14.30

Restaurant  
**JAGERSRUST**

restaurant - brasserie  
[www.jagersrust.nl](http://www.jagersrust.nl)  
Putseweg 21  
4641 RS Ossendrecht  
t. 0164 - 672481  
e. [info@jagersrust.nl](mailto:info@jagersrust.nl)

Lok	Dlrs	Mee	10	15	25	50	75	100	Ext	HW	KR	PT	HF	Aut	KZ	S2	S3	S4	GP	a	b	Ab	Poules	Usl	Betalen	Uitbet.	Totaal		
1907	11	104	0	0	0	0	0	0	0	0	0	0	0	0	0	0	0	0	0	0	0	0	0	0	0,00	0	3,12	0,00	3,12
1926	3	51	0	0	0	0	0	0	0	0	0	0	0	0	0	0	0	0	0	0	0	0	0	0,00	1	1,53	0,00	1,53	
1940	13	164	0	0	0	0	0	0	53	0	32	0	0	0	0	0	0	0	0	0	0	0	0	4,25	0	9,17	4,00	5,17	
1948	7	91	1	1	1	1	1	0	45	14	19	14	0	0	0	0	0	0	0	0	0	0	0	7,05	1	9,78	2,92	6,86	
1983	25	369	19	17	5	3	3	3	159	7	93	27	7	3	2	7	6	5	3	3	3	3	38,65	7	49,72	39,73	9,99		
1984	15	195	0	0	0	0	0	0	92	16	73	39	0	0	0	10	7	0	0	0	0	0	18,90	1	24,75	20,95	3,80		
Totaal	74	974	20	18	6	4	4	3	349	37	217	80	7	3	2	17	13	5	3	3	3	3	68,85	10	98,07	67,60	30,47		
			2,00	1,50	3,00	17,45	10,85	1,75	1,00	4,55	0,00	0,00											0,00						
		29,22	2,70	2,00	3,00	1,85	8,00	1,50	5,95	1,75	0,00	0,00																	