



**Gemeente Woensdrecht
+
Bergen op Zoom**

**1907 de Reisduif
1940 de Welkomstvrienden
1948 de Grensduif
1983 de Luchtklievers
1984 Vlug & Eerlijk**

**+
Overige liefhebbers uit
Bergen op Zoom**



SAMENSPEL DE KLEINE WESTHOEK

**UITSLAG: MELUN
18-05-2019
1224 duiven**

**Winnaar:
HOK HUIJSMANS**

Sebregts Dames- en Herenmode

Dorpsstraat 33, 4641 HV Ossendrecht

Onze merken o.a.: Baileys, Giordano, Meyer Hosen, NZA, Culture, Fellows, Carter en Davis, Erfo, Donna Dura, Ascari, New Star, Pools, Roberto Sarto, Another Women, Barbara Lebek, Wega, Leona, Mindset, Schiesser, Triumph, Sloggi, Mey, Puma



ontwerp • aanleg • onderhoud

Voltweg 23 Hoogerheide (0164) 613344 www.propbeplantingswerken.nl



Boerderijwinkel
Boerke Bogers

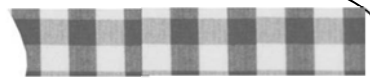

Asperges, aardbeien, aardappelen en nog veel meer – ANNO 1912



Vossenweg 4 Hoogerheide
Tel: 06 49756929 of 0164-234567
Website: www.boerkebogers.nl

Openingstijden 2019:

Maandag t/m vrijdag 9:30-17:30
Zaterdag 9.00-17.00
29-4 t/m 24-6 ook op zondagen open van
10.30-14.30

Restaurant
JAGERSRUST

restaurant - brasserie
www.jagersrust.nl
Putseweg 21
4641 RS Ossendrecht
t. 0164 - 672481
e. info@jagersrust.nl

CAFÉ BOULEVARD



Darten
Biljarten
Feesten & Partijen
(120 zitplaatsen)

CAFÉ BOULEVARD

Raadhuistraat 119
4631 ND Hoogerheide
Tel: 0164-612372
boulevardhooqerheide@gmail.com

Auto Service Ossendrecht

Harry Goossens

Administraties

*Administratieve dienstverlening
en belastingaangiften*

email h.c.goossens@vodafonevast.nl

tel. 0164-61 31 27

Slijterij de Schaapskooi

Raadhuisstraat 21
4631 NA HOOGERHEIDE

Website: www.schaapskooigeschenken.nl/

Email: info@schaapskooigeschenken.nl

Telefoon: + 31(0) 164 612 913



Lossing: 10:00:00

Wind: no

Aantal duiven: 1224

Aantal deelnemers: 69

Prs	Vlg	Naam	NPOnr	M	G	Afstand	Ringnr	Zuiver	Snelheid	Pntn	6EHKHA	€
1	2	HOK HUIJSMANS	1983.1518	28	2	338,975	7-3724604	14:05:56	1378,319	1000,00	5...~..	20,00
2	4	HOK HUIJSMANS	1983.1518	28	3	2/25	7-3724539	14:05:57	1378,225	997,55	5.....	3,90
3	5	DOOIJ COMB. DE.	1983.9309	34	13	333,445	7-3724355	14:03:29	1369,476	995,10	2.....	2,75
4	8	HOK HUIJSMANS	1983.1518	28	7	3	6-1594011	14:07:56	1367,200	992,65	0,00
5	11	DOOIJ COMB. DE.	1983.9309	34	16	2/24	8-1196695	14:04:16	1365,085	990,20	2.....	0,75
6	79	GENEGEN COMB. VAN	1948.9011	16	1	330,477	7-1364821	14:02:23	1363,447	987,75	0,00
7	26	VRIENS COMB.	1940.9020	20	3	332,449	7-1363461	14:04:29	1359,805	985,29	0,00
8	9	HOK HUIJSMANS	1983.1518	28	1	4	7-1352305	14:09:44	1357,346	982,84	2.....~.	3,05
9	12	HOK HUIJSMANS	1983.1518	28	14	5	7-3724566	14:10:22	1353,912	980,39	0,00
10	233	BERGS FR.	1907.1622	14	2	340,015	8-1164140	14:11:14	1353,381	977,94	0,00
11	14	DOOIJ COMB. DE.	1983.9309	34	1	3	6-1628821	14:06:25	1353,174	975,49	2.....	2,75
12	13	HOK HUIJSMANS	1983.1518	28	8	6	8-3811423	14:10:32	1353,012	973,04	0,00
13	15	HOK HUIJSMANS	1983.1518	28	15	7	8-3811419	14:10:33	1352,922	970,59	0,00
14	17	DOOIJ COMB. DE.	1983.9309	34	9	4	8-1196701	14:06:36	1352,168	968,14	2.....	0,75
15	16	HOK HUIJSMANS	1983.1518	28	28	8	7-1380074	14:11:08	1349,779	965,69	0,00
16	20	HOK HUIJSMANS	1983.1518	28	10	9	5-1777233	14:11:38	1347,097	963,24	0,00
17	41	DOOIJ COMB. DE.	1983.9309	34	2	5	5-3523230	14:07:33	1346,979	960,78	2.....	0,75
18	31	TRAETS J	1984.0834	14	7	335,595	8-1197923	14:09:28	1345,258	958,33	0,00
19	133	GOOSSENS H.	1984.0028	6	6	335,802	8-1198551	14:09:52	1343,923	955,88	0,00
20	21	HOK HUIJSMANS	1983.1518	28	13	10	7-3724564	14:12:20	1343,360	953,43	0,00
21	23	HOK HUIJSMANS	1983.1518	28	16	11	8-3811438	14:12:20	1343,360	950,98	0,00
22	25	OOSTERBOSCH J. VAN	1940.0624	15	5	331,940	8-1182126	14:07:08	1343,165	948,53	0,00
23	24	HOK HUIJSMANS	1983.1518	28	4	12	7-3724529	14:12:24	1343,005	946,08	2.....	0,60
24	27	HOK HUIJSMANS	1983.1518	28	20	13	4-1134061	14:12:24	1343,005	943,63	0,00
25	175	OOSTERBOSCH J. VAN	1940.0624	15	1	2/10	6-1613398	14:07:15	1342,531	941,18	0,00
26	45	VRIENS COMB.	1940.9020	20	19	2/16	8-1181872	14:07:48	1341,604	938,73	0,00
27	34	HOK HUIJSMANS	1983.1518	28	21	14	8-3811443	14:12:50	1340,703	936,27	0,00
28	40	VRIENS W.J.	1940.0861	8	1	331,911	7-1363372	14:07:37	1340,422	933,82	0,00
29	33	D. ADRIAANSEN	1984.0770	9	2	335,005	8-1198374	14:09:58	1340,207	931,37	.H.....	0,60
30	68	LINDEN EN ZN F. VAN	1948.9053	10	3	330,417	8-1183788	14:06:34	1340,073	928,92	0,00
31	103	TRAETS J	1984.0834	14	13	2/9	7-1379686	14:10:36	1339,174	926,47	0,00
32	75	Fr de Nijs	1983.1305	26	22	335,401	8-1196440	14:10:29	1338,997	924,02	0,00
33	123	D. ADRIAANSEN	1984.0770	9	8	2/8	8-3850973	14:10:38	1336,642	921,57	.H.....	0,36
34	39	HOK HUIJSMANS	1983.1518	28	26	15	8-3811417	14:13:43	1336,036	919,12	0,00
35	90	Ronny Schrauwen	1983.1879	14	4	335,355	6-1628740	14:11:01	1335,987	916,67	0,00
36	182	Jac van Stel	1983.1330	11	3	334,865	4-1171540	14:10:49	1335,090	914,22	0,00
37	50	K&A DE ROOIJ	1984.9001	57	3	340,110	7-3724708	14:14:48	1334,812	911,76	0,00
38	64	BOGAERT FR. VAN DEN	1940.0098	13	7	333,175	8-3806164	14:09:46	1333,945	909,31	0,00
39	74	HOK HUIJSMANS	1983.1518	28	19	16	7-3724535	14:14:08	1333,845	906,86	0,00
40	238	VRIENS W.J.	1940.0861	8	2	2/4	7-1363375	14:08:51	1333,779	904,41	0,00
41	42	DOOIJ COMB. DE.	1983.9309	34	25	6	8-3811307	14:10:03	1333,512	901,96	0,00
42	46	DOOIJ COMB. DE.	1983.9309	34	14	7	7-3724361	14:10:04	1333,423	899,51	1.....	0,30
43	47	MULDERS A.J.	1907.1614	16	9	340,956	4-1137997	14:15:43	1333,338	897,06	0,00
44	130	Ad Stuijts	1983.1046	12	8	335,414	7-1378367	14:11:41	1332,682	894,61	0,00
45	52	VRIENS COMB.	1940.9020	20	7	3	8-1181905	14:09:30	1332,463	892,16	0,00
46	48	DOOIJ COMB. DE.	1983.9309	34	8	8	7-3724345	14:10:35	1330,674	889,71	0,00
47	55	MULDERS A.J.	1907.1614	16	3	2/12	4-1137996	14:16:16	1330,476	887,25	0,00
48	54	DOOIJ COMB. DE.	1983.9309	34	5	9	7-3724365	14:10:40	1330,231	884,80	0,00
49	63	OIRSCHOT JR. J. VAN	1948.0844	80	25	330,211	8-3806882	14:08:16	1330,066	882,35	0,00
50	51	K&A DE ROOIJ	1984.9001	57	51	2/30	7-3724670	14:15:44	1329,941	879,90	0,00
51	53	K&A DE ROOIJ	1984.9001	57	38	3	8-3811737	14:15:48	1329,594	877,45	0,00
52	56	VRIENS COMB.	1940.9020	20	2	4	7-1363468	14:10:15	1328,470	875,00	0,00
53	84	K&A DE ROOIJ	1984.9001	57	25	4	6-3617442	14:16:01	1328,469	872,55	0,00
54	71	DOOIJ COMB. DE.	1983.9309	34	20	10	8-3811319	14:11:21	1326,615	870,10	0,00

Prs	Vlg	Naam	NPOnr	M	G	Afstand	Ringnr	Zuiver	Snelheid	Pntn	6EHKHA	€
55	89	MULDERS A.J.	1907.1614	16	5	3	5-1776833	14:17:06	1326,164	867,65	0,00
56	62	VRIENS COMB.	1940.9020	20	5	5	8-1181876	14:10:45	1325,821	865,20	0,00
57	142	Johan Smits	1983.0091	20	8	335,434	8-1197835	14:13:03	1325,574	862,75	0,00
58	72	ERIK van den BRINK	1984.0061	36	3	340,167	7-1380344	14:16:47	1324,724	860,29	0,00
59	141	Jos Verbraeken	1983.1186	22	1	336,394	6-3628846	14:14:01	1324,298	857,84	0,00
60	136	LOON GEBR. VAN	1984.9027	10	1	335,878	7-1379894	14:13:43	1323,832	855,39	0,00
61	81	G Haisch	1983.1526	43	34	342,781	8-9480464	14:19:04	1323,153	852,94	0,00
62	65	VRIENS COMB.	1940.9020	20	9	6	7-1363510	14:11:18	1322,919	850,49	0,00
63	67	OIRSCHOT JR. J. VAN	1948.0844	80	1	2/30	8-3806876	14:09:37	1322,873	848,04	0,00
64	111	BOGAERT FR. VAN DEN	1940.0098	13	4	2/5	8-3806163	14:11:59	1322,211	845,59	0,00
65	88	VRIENS COMB.	1940.9020	20	13	7	8-1181798	14:11:32	1321,692	843,14	0,00
66	176	MEVR E. VRIENS-HAZEN	1940.1051	27	1	332,588	8-1182322	14:11:39	1321,629	840,69	0,00
67	80	OIRSCHOT JR. J. VAN	1948.0844	80	21	3	7-3719606	14:10:00	1320,844	838,24	0,00
68	70	LINDEN EN ZN F. VAN	1948.9053	10	10	2/6	8-1183796	14:10:10	1320,788	835,78	0,00
69	355	PROP JAC.	1940.1212	6	2	332,393	7-3718869	14:11:41	1320,681	833,33	0,00
70	174	LINDEN EN ZN F. VAN	1948.9053	10	6	3	8-1183794	14:10:13	1320,524	830,88	0,00
71	73	DOOIJ COMB. DE.	1983.9309	34	6	11	6-3628712	14:12:40	1319,702	828,43	0,00
72	93	ERIK van den BRINK	1984.0061	36	6	2/12	8-1198467	14:17:46	1319,671	825,98	0,00
73	77	DOOIJ COMB. DE.	1983.9309	34	29	12	8-3811315	14:12:41	1319,615	823,53	0,00
74	76	HOK HUIJSMANS	1983.1518	28	5	17	7-3724542	14:16:53	1319,566	821,08	0,00
75	154	Fr de Nijs	1983.1305	26	2	2/13	7-1377915	14:14:15	1319,161	818,63	0,00
76	110	HOK HUIJSMANS	1983.1518	28	24	18	8-3811477	14:16:58	1319,138	816,18	0,00
77	83	DOOIJ COMB. DE.	1983.9309	34	26	13	7-3724325	14:12:51	1318,745	813,73	0,00
78	310	BURGT JOHN VAN DER	1907.0732	14	2	342,577	8-1163834	14:19:48	1318,622	811,27	0,00
79	82	GENEGEN COMB. VAN	1948.9011	16	2	2/7	7-1364832	14:10:44	1318,041	808,82	0,00
80	107	OIRSCHOT JR. J. VAN	1948.0844	80	5	4	7-3719590	14:10:32	1318,032	806,37	0,00
81	86	G Haisch	1983.1526	43	38	2/22	7-3734041	14:20:07	1317,811	803,92	0,00
82	85	GENEGEN COMB. VAN	1948.9011	16	14	3	8-3806765	14:10:47	1317,778	801,47	0,00
83	98	DOOIJ COMB. DE.	1983.9309	34	11	14	8-3811348	14:13:20	1316,229	799,02	0,00
84	91	K&A DE ROOIJ	1984.9001	57	34	5	7-3724686	14:18:25	1316,131	796,57	0,00
85	247	GENEGEN COMB. VAN	1948.9011	16	3	4	6-1605990	14:11:08	1315,942	794,12	0,00
86	87	G Haisch	1983.1526	43	1	3	7-3734020	14:20:30	1315,872	791,67	0,00
87	100	G Haisch	1983.1526	43	37	4	7-3734025	14:20:30	1315,872	789,22	0,00
88	102	VRIENS COMB.	1940.9020	20	15	8	8-3806187	14:12:39	1315,850	786,76	0,00
89	126	MULDERS A.J.	1907.1614	16	8	4	7-1345084	14:19:07	1315,842	784,31	0,00
90	95	Ronny Schrauwen	1983.1879	14	9	2/9	7-1377595	14:14:56	1315,462	781,86	0,00
91	92	K&A DE ROOIJ	1984.9001	57	11	6	5-3512320	14:18:33	1315,452	779,41	0,00
92	96	K&A DE ROOIJ	1984.9001	57	24	7	5-3512263	14:18:37	1315,113	776,96	0,00
93	169	ERIK van den BRINK	1984.0061	36	5	3	8-1198466	14:18:40	1315,079	774,51	0,00
94	278	MARTENS A.H.	1948.1017	12	1	330,653	7-3719558	14:11:26	1315,069	772,06	0,00
95	109	Ronny Schrauwen	1983.1879	14	1	3	8-1196750	14:15:04	1314,774	769,61	0,00
96	99	K&A DE ROOIJ	1984.9001	57	37	8	8-1180269	14:18:42	1314,689	767,16	0,00
97	113	Rene Mous	1983.1992	12	4	335,520	5-1796432	14:15:14	1314,577	764,71	.=.....	0,24
98	105	DOOIJ COMB. DE.	1983.9309	34	10	15	8-3811331	14:13:48	1313,809	762,25	0,00
99	106	K&A DE ROOIJ	1984.9001	57	43	9	8-3811781	14:19:02	1312,998	759,80	0,00
100	148	G Haisch	1983.1526	43	2	5	7-3734021	14:21:12	1312,346	757,35	.=.....	21,45
101	144	TURNHOUT J. VAN	1984.0893	6	2	335,381	6-1630973	14:15:35	1312,233	754,90	0,00
102	156	VRIENS COMB.	1940.9020	20	11	9	7-1363498	14:13:25	1311,869	752,45	0,00
103	134	TRAETS J	1984.0834	14	11	3	7-3724605	14:15:52	1311,609	750,00	0,00
104	108	SOFFERS L.	1984.0401	6	3	335,217	5-1815707	14:15:37	1311,405	747,55	0,00
105	122	DOOIJ COMB. DE.	1983.9309	34	15	16	6-3628702	14:14:20	1311,054	745,10	0,00
106	112	K&A DE ROOIJ	1984.9001	57	29	10	8-3811828	14:19:31	1310,552	742,65	0,00
107	125	OIRSCHOT JR. J. VAN	1948.0844	80	32	5	5-3518600	14:12:08	1309,668	740,20	0,00
108	121	SOFFERS L.	1984.0401	6	5	2/3	8-1198416	14:16:06	1308,930	737,75	0,00
109	140	Ronny Schrauwen	1983.1879	14	6	4	4-1169570	14:16:16	1308,617	735,29	0,00

Prs	Vlg	Naam	NPOnr	M	G	Afstand	Ringnr	Zuiver	Snelheid	Pntn	6EHKHA	€
110	119	HOK HUIJSMANS	1983.1518	28	25	19	8-3811473	14:19:04	1308,445	732,84	0,00
111	232	BOGAERT FR. VAN DEN	1940.0098	13	9	3	7-1363250	14:14:39	1308,365	730,39	0,00
112	114	K&A DE ROOIJ	1984.9001	57	4	11	7-3724691	14:19:58	1308,284	727,94	0,00
113	218	Rene Mous	1983.1992	12	1	2/4	4-1138121	14:16:28	1308,255	725,49	0,00
114	115	K&A DE ROOIJ	1984.9001	57	10	12	8-3811837	14:20:01	1308,032	723,04	0,00
115	117	K&A DE ROOIJ	1984.9001	57	1	13	7-3724659	14:20:03	1307,864	720,59	0,00
116	157	CLARIJS GEBR.	1940.9062	14	3	332,490	5-1796065	14:14:15	1307,727	718,14	0,00
117	118	K&A DE ROOIJ	1984.9001	57	17	14	7-3724650	14:20:05	1307,697	715,69	0,00
118	129	K&A DE ROOIJ	1984.9001	57	48	15	8-3811796	14:20:06	1307,613	713,24	0,00
119	120	HOK HUIJSMANS	1983.1518	28	9	20	7-3724556	14:19:14	1307,604	710,78	0,00
120	132	HOK HUIJSMANS	1983.1518	28	23	21	8-3811467	14:19:18	1307,268	708,33	0,00
121		SOFFERS L.	1984.0401	6	2	3	5-1815687	14:16:32	1306,719	705,88	0,00
122	162	DOOIJ COMB. DE.	1983.9309	34	4	17	7-3724358	14:15:11	1306,687	703,43	0,00
123	124	D. ADRIAANSEN	1984.0770	9	4	3	8-3850986	14:16:23	1306,664	700,98	0,00
124	171	D. ADRIAANSEN	1984.0770	9	3	4	8-1198373	14:16:25	1306,494	698,53	0,00
125	127	OIRSCHOT JR. J. VAN	1948.0844	80	28	6	8-3806873	14:12:47	1306,301	696,08	0,00
126	159	MULDERS A.J.	1907.1614	16	7	5	4-1133556	14:21:01	1306,264	693,63	0,00
127	128	OIRSCHOT JR. J. VAN	1948.0844	80	42	7	4-3425552	14:12:52	1305,870	691,18	0,00
128	167	OIRSCHOT JR. J. VAN	1948.0844	80	11	8	5-3518590	14:12:54	1305,698	688,73	0,00
129	135	K&A DE ROOIJ	1984.9001	57	36	16	8-3811792	14:20:34	1305,271	686,27	0,00
130	165	Ad Stuijts	1983.1046	12	3	2/6	8-1196469	14:17:01	1305,028	683,82	0,00
131		C.J.M DE ROOIJ	1984.0002	9	2	335,294	7-1378423	14:17:01	1304,562	681,37	0,00
132	235	HOK HUIJSMANS	1983.1518	28	18	22	8-3811455	14:19:51	1304,501	678,92	0,00
133	273	GOOSSENS H.	1984.0028	6	2	2/4	8-1198530	14:17:38	1303,409	676,47	0,00
134	181	TRAETS J	1984.0834	14	14	4	8-1197938	14:17:33	1303,036	674,02	0,00
135	138	K&A DE ROOIJ	1984.9001	57	12	17	6-3617421	14:21:08	1302,439	671,57	0,00
136	193	LOON GEBR. VAN	1984.9027	10	2	2/8	8-1198153	14:17:54	1302,358	669,12	0,00
137	215	DINGEMANS ADR..	1983.0237	6	4	335,454	8-1197774	14:17:35	1302,314	666,67	0,00
138	160	K&A DE ROOIJ	1984.9001	57	46	18	8-3811771	14:21:14	1301,940	664,22	0,00
139	147	Frans Bril	1983.0059	9	2	333,651	5-1813970	14:16:17	1301,884	661,76	0,00
140	173	Ronny Schrauwen	1983.1879	14	12	5	8-1196758	14:17:36	1301,844	659,31	0,00
141	178	Jos Verbraeken	1983.1186	22	20	2/10	8-1196889	14:18:29	1301,414	656,86	0,00
142	143	Johan Smits	1983.0091	20	6	2/10	7-1378507	14:17:49	1301,065	654,41	0,00
143	146	Johan Smits	1983.0091	20	12	3	8-1196432	14:17:53	1300,729	651,96	0,00
144	153	TURNHOUT J. VAN	1984.0893	6	4	2/4	6-1630976	14:17:51	1300,697	649,51	0,00
145	166	C. OPENNEER	1907.0988	11	2	342,835	6-3617312	14:23:38	1300,422	647,06	0,00
146	152	Johan Smits	1983.0091	20	15	4	8-1196796	14:17:59	1300,225	644,61	0,00
147	340	Frans Bril	1983.0059	9	1	2/4	8-1196847	14:16:39	1300,024	642,16	0,00
148	150	G Haisch	1983.1526	43	8	6	6-3632407	14:23:42	1299,904	639,71	0,00
149	185	SUIJKERBUIJK G.	1907.1223	12	11	341,192	4-1133117	14:22:29	1299,862	637,25	0,00
150	186	G Haisch	1983.1526	43	11	7	8-3833669	14:23:43	1299,822	634,80	0,00
151	262	OTTO K.	1907.0554	15	4	342,826	6-1593725	14:23:46	1299,731	632,35	0,00
152	168	Johan Smits	1983.0091	20	11	5	7-1378503	14:18:07	1299,553	629,90	0,00
153	230	TURNHOUT J. VAN	1984.0893	6	1	3	7-1379932	14:18:05	1299,521	627,45	0,00
154	177	Fr de Nijs	1983.1305	26	13	3	7-3724500	14:18:07	1299,400	625,00	0,00
155	250	HEEREN & ADRIAANSEN	1984.9042	8	2	335,055	5-1815059	14:18:00	1298,661	622,55	0,00
156	196	VRIENS COMB.	1940.9020	20	8	10	8-1181783	14:16:05	1298,208	620,10	0,00
157	158	CLARIJS GEBR.	1940.9062	14	11	2/6	8-1182182	14:16:22	1296,930	617,65	0,00
158	164	CLARIJS GEBR.	1940.9062	14	2	3	7-1362936	14:16:23	1296,846	615,20	0,00
159	195	MULDERS A.J.	1907.1614	16	2	6	4-1133562	14:22:59	1296,495	612,75	0,00
160	172	K&A DE ROOIJ	1984.9001	57	50	19	8-3811823	14:22:22	1296,316	610,29	0,00
161	187	OIRSCHOT J. VAN	1948.0640	18	8	330,631	7-1364947	14:15:13	1295,491	607,84	0,00
162	183	DOOIJ COMB. DE.	1983.9309	34	22	18	8-3811324	14:17:24	1295,434	605,39	0,00
163	255	COMB.MEESTERS	1983.9317	24	4	335,805	8-4159689	14:19:15	1295,292	602,94	0,00
164	330	CLARIJS GEBR.	1940.9062	14	8	4	7-1362912	14:16:45	1294,994	600,49	0,00

Prs	Vlg	Naam	NPOnr	M	G	Afstand	Ringnr	Zuiver	Snelheid	Pntn	6EHKHA	€
165	192	Ad Stuijts	1983.1046	12	4	3	8-1197367	14:19:01	1294,951	598,04	0,00
166	286	C. OPENNEER	1907.0988	11	9	2/4	8-1163874	14:24:52	1294,367	595,59	0,00
167	184	OIRSCHOT JR. J. VAN	1948.0844	80	3	9	6-3623628	14:15:10	1294,099	593,14	0,00
168	201	Johan Smits	1983.0091	20	10	6	7-1378518	14:19:14	1293,955	590,69	0,00
169	179	ERIK van den BRINK	1984.0061	36	1	4	7-1379503	14:22:59	1293,493	588,24	0,00
170	221	SCHRAUWEN J.	1984.0231	9	3	335,444	7-1379833	14:19:20	1293,477	585,78	0,00
171	254	D. ADRIAANSEN	1984.0770	9	9	5	8-1198360	14:19:01	1293,380	583,33	0,00
172	189	K&A DE ROOIJ	1984.9001	57	22	20	8-3811719	14:23:00	1293,194	580,88	0,00
173	180	Ronny Schrauwen	1983.1879	14	7	6	7-1377579	14:19:21	1293,060	578,43	0,00
174	237	LINDEN EN ZN F. VAN	1948.9053	10	2	4	6-1615056	14:15:32	1293,049	575,98	0,00
175	188	OOSTERBOSCH J. VAN	1940.0624	15	12	3	7-3732413	14:16:43	1293,024	573,53	0,00
176		MEVR E. VRIENS-HAZEN	1940.1051	27	15	2/2	8-1181790	14:17:15	1292,859	571,08	0,00
177	205	Fr de Nijs	1983.1305	26	15	4	8-1196444	14:19:27	1292,722	568,63	0,00
178	199	Jos Verbraeken	1983.1186	22	16	3	6-1629328	14:20:16	1292,496	566,18	0,00
179	219	ERIK van den BRINK	1984.0061	36	18	5	8-1198039	14:23:19	1291,856	563,73	0,00
180	334	Ronny Schrauwen	1983.1879	14	10	7	8-1196756	14:19:36	1291,814	561,27	0,00
181	191	TRAETS J	1984.0834	14	5	5	7-1380369	14:20:00	1290,757	558,82	0,00
182	229	Jac van Stel	1983.1330	11	8	2/7	8-1197408	14:19:28	1290,582	556,37	0,00
183	268	DOOIJ COMB. DE.	1983.9309	34	12	19	8-3811339	14:18:24	1290,421	553,92	0,00
184	202	OIRSCHOT JR. J. VAN	1948.0844	80	31	10	7-3748241	14:15:57	1290,139	551,47	0,00
185	220	SUIJKERBUJK G.	1907.1223	12	2	2/7	6-1592898	14:24:28	1290,114	549,02	0,00
186	210	G Haisch	1983.1526	43	7	8	5-3535264	14:25:44	1289,957	546,57	0,00
187	194	OIRSCHOT J. VAN	1948.0640	18	5	2/11	6-3623713	14:16:21	1289,764	544,12	0,00
188	244	OOSTERBOSCH J. VAN	1940.0624	15	13	4	8-3806179	14:17:24	1289,591	541,67	0,00
189	197	K&A DE ROOIJ	1984.9001	57	23	21	6-3617484	14:23:45	1289,517	539,22	0,00
190	303	C J VAN HAAFTEN&ZN	1983.9001	15	1	335,347	7-1379152	14:20:05	1289,375	536,76	0,00
191	198	TRAETS J	1984.0834	14	3	6	6-1631639	14:20:19	1289,187	534,31	0,00
192	227	Ad Stuijts	1983.1046	12	2	4	6-1629972	14:20:15	1288,814	531,86	0,00
193	223	LOON GEBR. VAN	1984.9027	10	4	3	4-1172381	14:20:37	1288,783	529,41	0,00
194	212	OIRSCHOT J. VAN	1948.0640	18	2	3	7-3719514	14:16:39	1288,256	526,96	0,00
195	204	MULDERS A.J.	1907.1614	16	11	7	8-1164016	14:24:47	1287,682	524,51	0,00
196	217	VRIENS COMB.	1940.9020	20	16	11	7-1363458	14:18:18	1287,067	522,06	0,00
197	258	K&A DE ROOIJ	1984.9001	57	28	22	6-3617381	14:24:24	1286,347	519,61	0,00
198	287	TRAETS J	1984.0834	14	2	7	6-1631558	14:20:58	1285,976	517,16	0,00
199	200	Jos Verbraeken	1983.1186	22	17	4	6-1629303	14:21:37	1285,827	514,71	0,00
200	203	Jos Verbraeken	1983.1186	22	6	5	5-1814137	14:21:37	1285,827	512,25	0,00
201	224	Johan Smits	1983.0091	20	2	7	8-1196814	14:21:04	1284,868	509,80	0,00
202	207	OIRSCHOT JR. J. VAN	1948.0844	80	26	11	7-1835090	14:17:01	1284,784	507,35	0,00
203	234	Jos Verbraeken	1983.1186	22	10	6	8-1196876	14:21:55	1284,354	504,90	0,00
204	208	MULDERS A.J.	1907.1614	16	10	8	5-1776858	14:25:29	1284,286	502,45	0,00
205	226	Fr de Nijs	1983.1305	26	10	5	8-1196794	14:21:10	1284,225	500,00	0,00
206	315	OTTO V.E.	1907.0538	19	11	342,767	7-1344827	14:26:56	1284,087	497,55	0,00
207	259	OIRSCHOT JR. J. VAN	1948.0844	80	72	12	7-3719634	14:17:13	1283,785	495,10	0,00
208	209	MULDERS A.J.	1907.1614	16	4	9	6-1593939	14:25:36	1283,722	492,65	0,00
209	369	MULDERS A.J.	1907.1614	16	1	10	6-1593925	14:25:40	1283,400	490,20	0,00
210	211	G Haisch	1983.1526	43	26	9	8-3832671	14:27:07	1283,276	487,75	0,00
211	213	G Haisch	1983.1526	43	31	10	7-3734006	14:27:07	1283,276	485,29	0,00
212	214	OIRSCHOT J. VAN	1948.0640	18	3	4	7-1364962	14:17:40	1283,173	482,84	0,00
213	216	G Haisch	1983.1526	43	3	11	6-3632402	14:27:10	1283,036	480,39	0,00
214	248	OIRSCHOT J. VAN	1948.0640	18	17	5	7-3719519	14:17:43	1282,924	477,94	0,00
215	265	DINGEMANS ADR..	1983.0237	6	6	2/5	7-1363383	14:21:30	1282,809	475,49	0,00
216	228	G Haisch	1983.1526	43	28	12	8-3832652	14:27:29	1281,517	473,04	0,00
217	314	VRIENS COMB.	1940.9020	20	18	12	7-3718844	14:19:28	1281,280	470,59	0,00
218	239	Rene Mous	1983.1992	12	2	3	7-1835096	14:21:53	1281,195	468,14	0,00
219	243	ERIK van den BRINK	1984.0061	36	19	6	8-1198034	14:25:34	1280,910	465,69	0,00

Prs	Vlg	Naam	NPOnr	M	G	Afstand	Ringnr	Zuiver	Snelheid	Pntn	6EHKHA	€
220	249	SUIJKERBUIJK G.	1907.1223	12	3	3	6-1592911	14:26:26	1280,591	463,24	0,00
221	263	SCHRAUWEN J.	1984.0231	9	1	2/4	6-1631148	14:21:58	1280,475	460,78	0,00
222	356	SCHETTERS FR.	1907.1053	9	5	343,127	8-5173458	14:27:59	1280,405	458,33	0,00
223	307	LOON GEBR. VAN	1984.9027	10	8	4	8-1198135	14:22:22	1280,186	455,88	0,00
224	236	Johan Smits	1983.0091	20	9	8	4-1170805	14:22:02	1280,128	453,43	0,00
225	252	VERBRAEKEN J.C.	1940.1204	12	1	332,545	6-1612972	14:19:47	1280,088	450,98	0,00
226	241	Fr de Nijs	1983.1305	26	3	6	6-3628835	14:22:05	1279,734	448,53	0,00
227	275	Ad Stuijts	1983.1046	12	6	5	6-1629105	14:22:06	1279,717	446,08	0,00
228	256	G Haisch	1983.1526	43	33	13	3-3356438	14:27:54	1279,524	443,63	0,00
229	231	Jac van Stel	1983.1330	11	7	3	8-1197419	14:21:43	1279,487	441,18	0,00
230		TURNHOUT J. VAN	1984.0893	6	3	4	7-1379933	14:22:08	1279,443	438,73	0,00
231	383	Jac van Stel	1983.1330	11	9	4	8-1197398	14:21:44	1279,406	436,27	0,00
232	354	BOGAERT FR. VAN DEN	1940.0098	13	8	4	6-1613101	14:20:27	1279,229	433,82	0,00
233	251	BERGS FR.	1907.1622	14	1	2/7	6-1594182	14:25:49	1279,132	431,37	0,00
234	326	Jos Verbraeken	1983.1186	22	5	7	4-1169919	14:23:00	1279,064	428,92	0,00
235	280	HOK HUIJSMANS	1983.1518	28	6	23	7-3724538	14:25:03	1278,908	426,47	0,00
236	296	Johan Smits	1983.0091	20	17	9	8-1196229	14:22:19	1278,746	424,02	0,00
237	240	LINDEN EN ZN F. VAN	1948.9053	10	8	5	5-3518615	14:18:31	1278,127	421,57	0,00
238	246	VRIENS W.J.	1940.0861	8	5	3	7-1363369	14:19:42	1278,055	419,12	0,00
239		Rene Mous	1983.1992	12	9	4	5-1814624	14:22:32	1278,023	416,67	0,00
240		LINDEN EN ZN F. VAN	1948.9053	10	1	6	6-1615079	14:18:33	1277,962	414,22	0,00
241	242	Fr de Nijs	1983.1305	26	6	7	7-3724511	14:22:27	1277,946	411,76	0,00
242	277	Fr de Nijs	1983.1305	26	12	8	6-3623181	14:22:27	1277,946	409,31	0,00
243	269	ERIK van den BRINK	1984.0061	36	23	7	8-1198056	14:26:11	1277,943	406,86	0,00
244	267	OOSTERBOSCH J. VAN	1940.0624	15	2	5	8-3806173	14:19:48	1277,678	404,41	0,00
245	253	L A J Pijnen	1983.0881	15	3	335,228	5-1812886	14:22:25	1277,451	401,96	0,00
246		VRIENS W.J.	1940.0861	8	3	4	8-5006441	14:19:50	1277,399	399,51	0,00
247	328	GENEGEN COMB. VAN	1948.9011	16	9	5	8-3806772	14:18:45	1277,205	397,06	0,00
248	261	OIRSCHOT J. VAN	1948.0640	18	9	6	8-1183727	14:18:56	1276,896	394,61	0,00
249	271	SUIJKERBUIJK G.	1907.1223	12	4	4	7-1344487	14:27:13	1276,837	392,16	0,00
250		HEEREN & ADRIAANSEN	1984.9042	8	3	2/2	7-1380282	14:22:26	1276,723	389,71	0,00
251	308	BERGS FR.	1907.1622	14	10	3	8-1164158	14:26:20	1276,650	387,25	0,00
252	322	VERBRAEKEN J.C.	1940.1204	12	2	2/3	6-1612997	14:20:29	1276,648	384,80	0,00
253	274	L A J Pijnen	1983.0881	15	9	2/6	7-1379315	14:22:37	1276,478	382,35	0,00
254	257	D. ADRIAANSEN	1984.0770	9	7	6	7-1379803	14:22:28	1276,379	379,90	0,00
255	313	COMB.MEESTERS	1983.9317	24	1	2/4	6-1629502	14:23:07	1276,257	377,45	0,00
256	292	G Haisch	1983.1526	43	42	14	8-3833661	14:28:37	1276,110	375,00	0,00
257	327	D. ADRIAANSEN	1984.0770	9	6	7	8-1198362	14:22:36	1275,731	372,55	0,00
258	260	K&A DE ROOIJ	1984.9001	57	5	23	8-3811718	14:26:37	1275,652	370,10	0,00
259	264	OIRSCHOT JR. J. VAN	1948.0844	80	37	13	7-3719635	14:18:52	1275,603	367,65	0,00
260	293	K&A DE ROOIJ	1984.9001	57	16	24	8-3811840	14:26:40	1275,413	365,20	0,00
261	289	OIRSCHOT J. VAN	1948.0640	18	10	7	7-1364964	14:19:17	1275,173	362,75	0,00
262	270	OTTO K.	1907.0554	15	11	2/4	4-1133381	14:28:54	1274,919	360,29	0,00
263	288	SCHRAUWEN J.	1984.0231	9	6	3	8-1198560	14:23:13	1274,394	357,84	0,00
264	266	OIRSCHOT JR. J. VAN	1948.0844	80	43	14	7-3719636	14:19:09	1274,208	355,39	0,00
265	335	DINGEMANS ADR..	1983.0237	6	5	3	7-1378324	14:23:17	1274,120	352,94	0,00
266	279	OIRSCHOT JR. J. VAN	1948.0844	80	66	15	6-3623626	14:19:16	1273,635	350,49	0,00
267	272	OOSTERBOSCH J. VAN	1940.0624	15	4	6	7-1379275	14:20:40	1273,430	348,04	0,00
268	284	DOOIJ COMB. DE.	1983.9309	34	3	20	7-3724363	14:21:51	1273,419	345,59	0,00
269	347	ERIK van den BRINK	1984.0061	36	15	8	8-1198060	14:27:08	1273,398	343,14	0,00
270	379	OTTO K.	1907.0554	15	6	3	6-1593724	14:29:14	1273,341	340,69	0,00
271	362	SUIJKERBUIJK G.	1907.1223	12	7	5	4-1133109	14:27:58	1273,264	338,24	0,00
272	283	OOSTERBOSCH J. VAN	1940.0624	15	3	7	7-1651527	14:20:43	1273,186	335,78	0,00
273	282	GOOSSENS H.	1984.0028	6	4	3	8-1198527	14:23:45	1273,181	333,33	0,00
274	302	L A J Pijnen	1983.0881	15	7	3	5-1815153	14:23:18	1273,166	330,88	0,00

Prs	Vlg	Naam	NPOnr	M	G	Afstand	Ringnr	Zuiver	Snelheid	Pntn	6EHKHA	€
275		Ad Stuijts	1983.1046	12	1	6	7-3724446	14:23:30	1272,918	328,43	0,00
276		SCHUURBIERS F.A.	1984.0613	11	3	335,126	8-1198406	14:23:17	1272,867	325,98	0,00
277	299	Fr de Nijs	1983.1305	26	11	9	8-3811387	14:23:31	1272,773	323,53	0,00
278		MARTENS A.H.	1948.1017	12	2	2/2	7-3719540	14:19:49	1272,637	321,08	0,00
279	285	OIRSCHOT JR. J. VAN	1948.0844	80	54	16	4-3425564	14:19:29	1272,571	318,63	0,00
280	386	HOK HUIJSMANS	1983.1518	28	12	24	7-3724557	14:26:26	1272,268	316,18	0,00
281	325	HOPPENBROUWERS C.	1926.1609	9	2	343,152	8-5104650	14:29:44	1272,184	313,73	0,00
282		GOOSSENS H.	1984.0028	6	3	4	8-1198534	14:24:02	1271,815	311,27	0,00
283	298	OOSTERBOSCH J. VAN	1940.0624	15	14	8	7-1363301	14:21:06	1271,316	308,82	0,00
284	312	DOOIJ COMB. DE.	1983.9309	34	23	21	8-3811344	14:22:22	1270,911	306,37	0,00
285	300	OIRSCHOT JR. J. VAN	1948.0844	80	30	17	6-3623604	14:19:50	1270,857	303,92	0,00
286	382	C. OPENNEER	1907.0988	11	5	3	6-1593789	14:29:48	1270,699	301,47	0,00
287	295	TRAETS J	1984.0834	14	9	8	8-1197922	14:24:14	1270,077	299,02	0,00
288		SCHRAUWEN J.	1984.0231	9	7	4	8-1198559	14:24:07	1270,052	296,57	0,00
289	316	OIRSCHOT J. VAN	1948.0640	18	16	8	7-3719517	14:20:21	1269,948	294,12	0,00
290		A Verbiest	1983.2017	24	20	336,122	7-1378379	14:24:47	1269,422	291,67	0,00
291	380	KOEVOETS P.	1983.0466	33	1	336,289	7-1378861	14:24:57	1269,247	289,22	0,00
292	305	G Haisch	1983.1526	43	14	15	8-3832675	14:30:05	1269,180	286,76	0,00
293	294	K&A DE ROOIJ	1984.9001	57	42	25	8-3811727	14:28:01	1268,989	284,31	0,00
294	306	K&A DE ROOIJ	1984.9001	57	39	26	8-3811741	14:28:01	1268,989	281,86	0,00
295		TRAETS J	1984.0834	14	8	9	8-1197924	14:24:29	1268,877	279,41	0,00
296		Johan Smits	1983.0091	20	7	10	8-1197770	14:24:28	1268,350	276,96	0,00
297		BROEK H. VAN DE	1940.0012	5	1	332,064	6-1851286	14:21:49	1268,307	274,51	0,00
298	408	OOSTERBOSCH J. VAN	1940.0624	15	15	9	6-1612820	14:21:44	1268,240	272,06	0,00
299	301	Fr de Nijs	1983.1305	26	5	10	7-3724510	14:24:38	1267,403	269,61	0,00
300	304	OIRSCHOT JR. J. VAN	1948.0844	80	69	18	7-3719578	14:20:34	1267,280	267,16	0,00
301	349	Fr de Nijs	1983.1305	26	1	11	7-1364824	14:24:41	1267,163	264,71	0,00
302	337	L A J Pijnen	1983.0881	15	14	4	8-1196645	14:24:34	1267,070	262,25	0,00
303		C J VAN HAAFTEN&ZN	1983.9001	15	7	2/2	8-1196490	14:24:40	1267,046	259,80	0,00
304	329	OIRSCHOT JR. J. VAN	1948.0844	80	4	19	5-3518576	14:20:38	1266,956	257,35	0,00
305	318	G Haisch	1983.1526	43	10	16	8-3833663	14:30:36	1266,757	254,90	0,00
306	309	K&A DE ROOIJ	1984.9001	57	54	27	7-3724723	14:28:30	1266,704	252,45	0,00
307	336	LOON GEBR. VAN	1984.9027	10	10	5	6-1630913	14:25:11	1266,589	250,00	0,00
308	333	BERGS FR.	1907.1622	14	11	4	8-1164172	14:28:29	1266,427	247,55	0,00
309	311	K&A DE ROOIJ	1984.9001	57	6	28	8-3811765	14:28:37	1266,154	245,10	0,00
310	320	BURGT JOHN VAN DER	1907.0732	14	4	2/5	6-1592680	14:30:35	1266,072	242,65	0,00
311	378	K&A DE ROOIJ	1984.9001	57	14	29	7-3724682	14:28:43	1265,683	240,20	0,00
312	368	DOOIJ COMB. DE.	1983.9309	34	21	22	7-3724349	14:23:32	1265,285	237,75	0,00
313	373	COMB.MEESTERS	1983.9317	24	7	3	8-5181159	14:25:27	1265,039	235,29	0,00
314	319	VRIENS COMB.	1940.9020	20	6	13	6-1613191	14:22:54	1264,547	232,84	0,00
315	351	OTTO V.E.	1907.0538	19	10	2/6	8-5112483	14:31:16	1263,575	230,39	0,00
316	353	OIRSCHOT J. VAN	1948.0640	18	7	9	8-1183726	14:21:40	1263,558	227,94	0,00
317		SCHAKENBOS GEBR.	1907.9103	8	6	342,160	8-1163769	14:30:48	1263,517	225,49	0,00
318	331	G Haisch	1983.1526	43	40	17	8-3832694	14:31:21	1263,256	223,04	0,00
319	332	VRIENS COMB.	1940.9020	20	1	14	7-1363488	14:23:11	1263,185	220,59	0,00
320	323	BURGT JOHN VAN DER	1907.0732	14	1	3	5-1775396	14:31:19	1262,650	218,14	0,00
321	371	B. DE BAAT	1983.0004	56	14	330,656	8-3806784	14:21:53	1262,607	215,69	0,00
322		VERBRAEKEN J.C.	1940.1204	12	12	3	6-1612858	14:23:24	1262,511	213,24	0,00
323	324	BURGT JOHN VAN DER	1907.0732	14	10	4	7-1344352	14:31:21	1262,495	210,78	0,00
324		BURGT JOHN VAN DER	1907.0732	14	7	5	7-1344371	14:31:22	1262,417	208,33	0,00
325	364	HOPPENBROUWERS C.	1926.1609	9	8	2/4	8-5104645	14:31:50	1262,356	205,88	0,00
326	339	Jos Verbraeken	1983.1186	22	7	8	3-1354128	14:26:29	1262,344	203,43	0,00
327		D. ADRIAANSEN	1984.0770	9	5	8	7-1379800	14:25:24	1262,271	200,98	0,00
328	350	GENEGEN COMB. VAN	1948.9011	16	4	6	6-1614955	14:21:49	1262,245	198,53	0,00
329	343	OIRSCHOT JR. J. VAN	1948.0844	80	35	20	5-3517937	14:21:37	1262,194	196,08	0,00

Prs	Vlg	Naam	NPOnr	M	G	Afstand	Ringnr	Zuiver	Snelheid	Pntn	6EHKHA	€
330	403	CLARIJS GEBR.	1940.9062	14	1	5	8-3806273	14:23:26	1262,140	193,63	0,00
331	338	G Haisch	1983.1526	43	5	18	5-3535287	14:31:38	1261,938	191,18	0,00
332	341	VRIENS COMB.	1940.9020	20	17	15	8-1181879	14:23:27	1261,907	188,73	0,00
333	390	BERGS FR.	1907.1622	14	5	5	5-1777059	14:29:28	1261,806	186,27	0,00
334	358	Ronny Schrauwen	1983.1879	14	2	8	7-1377587	14:25:48	1261,682	183,82	0,00
335	389	DINGEMANS ADR..	1983.0237	6	1	4	5-1813960	14:25:57	1261,344	181,37	0,00
336	352	LOON GEBR. VAN	1984.9027	10	3	6	5-1815380	14:26:18	1261,278	178,92	0,00
337	370	L A J Pijnen	1983.0881	15	8	5	6-1629238	14:25:47	1261,270	176,47	0,00
338	342	G Haisch	1983.1526	43	30	19	8-3832668	14:31:53	1260,777	174,02	0,00
339	357	Jos Verbraeken	1983.1186	22	21	9	8-3811623	14:26:49	1260,767	171,57	0,00
340	387	Frans Brill	1983.0059	9	3	3	8-3811605	14:24:39	1260,726	169,12	0,00
341		VRIENS COMB.	1940.9020	20	10	16	7-1363459	14:23:44	1260,551	166,67	0,00
342	348	G Haisch	1983.1526	43	39	20	2-0271476	14:31:57	1260,468	164,22	0,00
343	345	OIRSCHOT JR. J. VAN	1948.0844	80	52	21	7-1364980	14:21:59	1260,427	161,76	0,00
344		Ph Geerdink	1983.1852	40	19	334,781	6-1630178	14:25:38	1260,314	159,31	0,00
345	346	OIRSCHOT JR. J. VAN	1948.0844	80	9	22	5-3518563	14:22:03	1260,107	156,86	0,00
346	360	OIRSCHOT JR. J. VAN	1948.0844	80	53	23	5-3518594	14:22:06	1259,866	154,41	0,00
347	363	ERIK van den BRINK	1984.0061	36	27	9	8-1198019	14:30:02	1259,723	151,96	0,00
348	396	G Haisch	1983.1526	43	4	21	6-3632412	14:32:12	1259,311	149,51	0,00
349	374	Fr de Nijs	1983.1305	26	8	12	8-1196433	14:26:22	1259,155	147,06	0,00
350		GENEGEN COMB. VAN	1948.9011	16	7	7	5-1001855	14:22:29	1259,039	144,61	0,00
351	401	OTTO V.E.	1907.0538	19	12	3	8-5112502	14:32:15	1259,011	142,16	0,00
352	359	LOON GEBR. VAN	1984.9027	10	7	7	8-1198127	14:26:50	1258,757	139,71	0,00
353	376	OIRSCHOT J. VAN	1948.0640	18	6	10	5-1798576	14:22:40	1258,747	137,25	0,00
354		BOGAERT FR. VAN DEN	1940.0098	13	2	5	5-1796243	14:24:47	1258,293	134,80	0,00
355	407	PROP JAC.	1940.1212	6	3	2/3	6-3623165	14:24:10	1258,271	132,35	0,00
356	388	SCHETTERS FR.	1907.1053	9	9	2/3	8-5173452	14:32:46	1257,952	129,90	0,00
357		Jos Verbraeken	1983.1186	22	22	10	8-1196887	14:27:26	1257,860	127,45	0,00
358		Ronny Schrauwen	1983.1879	14	11	9	8-1196755	14:26:40	1257,581	125,00	0,00
359		LOON GEBR. VAN	1984.9027	10	6	8	4-1172401	14:27:05	1257,578	122,55	0,35
360	361	OIRSCHOT JR. J. VAN	1948.0844	80	77	24	7-3719616	14:22:35	1257,547	120,10	0,00
361	365	OIRSCHOT JR. J. VAN	1948.0844	80	27	25	8-3806910	14:22:37	1257,388	117,65	0,00
362	400	SUIJKERBUIJK G.	1907.1223	12	8	6	7-1344485	14:31:22	1257,311	115,20	0,00
363	372	ERIK van den BRINK	1984.0061	36	24	10	7-1380353	14:30:34	1257,239	112,75	0,00
364	385	HOPPENBROUWERS C.	1926.1609	9	3	3	8-5104642	14:32:58	1257,115	110,29	0,00
365	366	OIRSCHOT JR. J. VAN	1948.0844	80	18	26	8-3806911	14:22:43	1256,909	107,84	0,00
366	367	OIRSCHOT JR. J. VAN	1948.0844	80	55	27	8-0061154	14:22:47	1256,590	105,39	0,00
367	392	OIRSCHOT JR. J. VAN	1948.0844	80	23	28	5-1814763	14:22:48	1256,510	102,94	0,00
368	399	DOOIJ COMB. DE.	1983.9309	34	7	23	8-3811328	14:25:23	1256,464	100,49	0,00
369	381	MULDERS A.J.	1907.1614	16	6	11	8-1164019	14:31:24	1256,288	98,04	0,00
370		L A J Pijnen	1983.0881	15	2	6	7-1379323	14:26:56	1255,836	95,59	0,00
371	391	B. DE BAAT	1983.0004	56	52	2/4	8-1175465	14:23:22	1255,496	93,14	0,00
372	375	ERIK van den BRINK	1984.0061	36	10	11	7-1379496	14:31:00	1255,229	90,69	0,00
373		COMB.MEESTERS	1983.9317	24	15	4	7-1379287	14:27:38	1254,719	88,24	...K....	2,00
374		Fr de Nijs	1983.1305	26	18	13	8-3811391	14:27:23	1254,368	85,78	...K....	2,00
375		ERIK van den BRINK	1984.0061	36	7	12	7-1380358	14:31:12	1254,303	83,33	0,00
376		OIRSCHOT J. VAN	1948.0640	18	1	11	6-1614983	14:23:37	1254,211	80,88	...K....	2,00
377		KRAMER A.	1948.0313	8	4	330,451	7-1364751	14:23:38	1253,449	78,43	0,00
378		K&A DE ROOIJ	1984.9001	57	56	30	6-3617496	14:31:21	1253,400	75,98	0,00
379		OTTO K.	1907.0554	15	3	4	7-1344163	14:33:35	1253,094	73,53	0,00
380		KOEVOETS P.	1983.0466	33	6	2/2	7-1378866	14:28:27	1252,699	71,08	0,00
381		MULDERS A.J.	1907.1614	16	15	12	8-1163998	14:32:23	1251,752	68,63	0,00
382		C. OPENNEER	1907.0988	11	6	4	8-3800603	14:33:55	1251,602	66,18	0,00
383	384	Jac van Stel	1983.1330	11	11	5	6-1630766	14:27:33	1251,591	63,73	0,00
384	397	Jac van Stel	1983.1330	11	4	6	7-3734033	14:27:35	1251,435	61,27	0,00

Prs	Vlg	Naam	NPOnr	M	G	Afstand	Ringnr	Zuiver	Snelheid	Pntn	6EHKHA	€
385		HOPPENBROUWERS C.	1926.1609	9	1	4	8-5104660	14:34:13	1251,385	58,82	0,00
386		HOK HUIJSMANS	1983.1518	28	27	25	5-1777256	14:31:04	1250,521	56,37	0,00
387		Frans Bril	1983.0059	9	8	4	8-1196821	14:26:51	1250,333	53,92	0,00
388		SCHETTERS FR.	1907.1053	9	6	3	8-5173441	14:34:32	1249,857	51,47	0,00
389		DINGEMANS ADR..	1983.0237	6	3	5	7-1378342	14:28:24	1249,830	49,02	0,00
390	402	BERGS FR.	1907.1622	14	13	6	5-1777023	14:32:05	1249,671	46,57	0,00
391	394	B. DE BAAT	1983.0004	56	47	3	6-3623697	14:24:36	1249,644	44,12	0,00
392	395	OIRSCHOT JR. J. VAN	1948.0844	80	50	29	6-3623620	14:24:15	1249,616	41,67	0,00
393	398	VOORMEULEN L.P.	1907.0240	12	1	343,249	7-1345017	14:34:46	1249,238	39,22	0,00
394		B. DE BAAT	1983.0004	56	35	4	6-3623676	14:24:43	1249,093	36,76	0,00
395		OIRSCHOT JR. J. VAN	1948.0844	80	33	30	7-3718848	14:24:23	1248,985	34,31	0,00
396		G Haisch	1983.1526	43	22	22	4-3434071	14:34:32	1248,607	31,86	0,00
397		Jac van Stel	1983.1330	11	5	7	7-1379258	14:28:13	1248,480	29,41	0,00
398		VOORMEULEN L.P.	1907.0240	12	11	2/2	6-1593399	14:35:04	1247,876	26,96	0,00
399		DOOIJ COMB. DE.	1983.9309	34	18	24	8-3811336	14:27:17	1247,533	24,51	0,00
400		SUIJKERBUIJK G.	1907.1223	12	12	7	6-1592895	14:33:31	1247,427	22,06	0,00
401	404	OTTO V.E.	1907.0538	19	4	4	5-1776600	14:34:50	1247,177	19,61	0,00
402		BERGS FR.	1907.1622	14	6	7	5-1777047	14:32:38	1247,150	17,16	0,00
403		CLARIJS GEBR.	1940.9062	14	10	6	6-1612784	14:26:36	1247,148	14,71	0,00
404	406	OTTO V.E.	1907.0538	19	3	5	7-1344813	14:34:52	1247,026	12,25	0,00
405		Sj Prop & Zn	1983.9074	7	3	336,292	7-1378119	14:29:43	1246,827	9,80	...K....	2,00
406		OTTO V.E.	1907.0538	19	17	6	8-5112482	14:35:01	1246,345	7,35	0,00
407		PROP JAC.	1940.1212	6	5	3	8-1182142	14:26:42	1246,319	4,90	...K....	2,00
408		OOSTERBOSCH J. VAN	1940.0624	15	9	10	7-1363316	14:26:22	1246,179	2,45	...K....	2,00
409		LINDEN EN ZN F. VAN	1948.9053	10	4	7	7-1773636	14:25:10	1246,073	0,00	0,00

Potschaft

1983.1518 HOK HUIJSMANS	€	2,00	:	2756,544	=	1378,319	+	1378,225
1983.9309 DOOIJ COMB. DE.	€	2,00	:	2734,561	=	1369,476	+	1365,085
1983.9309 DOOIJ COMB. DE.	€	2,00	:	2705,342	=	1353,174	+	1352,168
1983.1518 HOK HUIJSMANS	€	1,30	:	2700,351	=	1357,346	+	1343,005

S2

1983.1518 HOK HUIJSMANS	€	3,50	:	2735,665	=	1378,319	+	1357,346
1983.1518 HOK HUIJSMANS	€	1,40	:	2721,230	=	1378,225	+	1343,005

S3

1983.1518 HOK HUIJSMANS	€	3,50	:	4113,890	=	1378,319	+	1378,225	+	1357,346
-------------------------	---	------	---	----------	---	----------	---	----------	---	----------

S4

1983.1518 HOK HUIJSMANS	€	1,75	:	5456,895	=	1378,319	+	1378,225	+	1357,346	+	1343,005
-------------------------	---	------	---	----------	---	----------	---	----------	---	----------	---	----------

Gratis prijs midden uitslag (waardebon adverteerder) gewonnen door A.J. Mulders met prijs 204
 Gratis prijs 2/3 in de uitslag gewonnen door J. Van Oosterbosch met prijs 272



SLAATS
DIERENVOEDERS B.V.

g.swagemakers@kpnplanet.nl

0164-613702
06-22353559

Filiaal Calfven 144 Ossendrecht



Openingstijden
Donderdag-Vrijdag
van 13.00 – 18.00 uur

Zaterdag van 9.00 – 16.00 uur

SPORTPRIJZEN HUIS PRINZIE



GESPECIALISEERD IN DUIVENPRIJZEN

Steeds de allernieuwste collecties uit invoer van diverse landen
Toekomststraat 11, 2560 KESSEL prov. Antwerpen 03.480.28.79

www.huisprinzie.be



Clublokaal
PV de Welkomsvrienden



Koningin Wilhelminastraat 1 • 4641 GR Ossendrecht
www.boulevardossendrecht.nl • info@boulevardossendrecht.nl

Wij zijn ook gespecialiseerd in hapjesschotels, koude schotels en koude en warme buffetten.

Voor eventuele informatie kunt u ons bellen: 0164-673974 of 06-43294792

of bezoek onze website: www.party-service-rontak.nl



www.party-service-rontak.nl
party@party-service-rontak.nl

Hondseind 17,
4641 HM Ossendrecht
Telefoon: 0164 - 673974

OPENINGSTIJDEN: maandag t/m vrijdag van 8.30-12.30 uur en van 13.00-18.00 uur.
Woensdagmiddag gesloten. Zaterdag van 8.00-15.00 uur.



Grand Café Eeterij Le Soleil

*Voor al uw diners – feesten – catering
Verenigingen – koffietafels etc.*

Hartelijk welkom bij Elvera en John

Ook gewoon voor een lekker bakje

koffie Huijbergseweg 19, 4631 GC

Hoogerheide telefoon 0164 – 61 24 21



**Boerderijwinkel met fietsrustplaats
Het Geleg 1, Ossendrecht**

**VAN GERWEN
GROOTHANDEL**

BOSEXPLOITATIE & LOGISTICS

JEROEN VAN GERWEN	MOB. +31 (0) 646111123
PUTS MOLENTJE 8 4641 SH OSSENDRECHT NEDERLAND	MOB. +31 (0) 164671340 FAX. +31 (0) 164620607 INFO@VAN-GERWEN.EU

WWW.VAN-GERWEN.EU



JAN VAN DER BURGT
RUUD PROP

ADVISEURS

Signaleert fiscale risico's en kansen voor ondernemer en particulier.

Raadhuisstraat 55 T: 0164 - 612158 E: info@bdp-account.nl
4631 NB Hoogerheide F: 0164 - 616454 W: www.bdp-account.nl

REGISTER ■
BELASTING ■
ADVISEURS ■

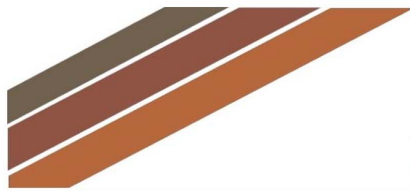

SLAATS

DIERENVOEDERS B.V.

DE GROOTHANDEL VOOR AL UW DUIVENVOEDERS

EEN GREEP UIT ONS ASSORTIMENT:

- OVATOR
- VANROBAEYS
- MARIMAN
- NATURAL
- BEYERS
- HAVENS
- WITTE MOLEN
- DE WEERT,
- ENZ.....



Slaats Dierenvoeders

www.slaats-dierenvoeders.nl
info@slaats-dierenvoeders.nl



P. Vercammen

AFBOUW- EN STUKADOORSBEDRIJF

VOOR AL UW SPUITWERK, SIERPLEISTER EN TRADITIONEEL STUKADOORSWERK



Fortuinstraat 6, 4634 TD Woensdrecht

Tel.: (0164) 616738 Fax: (0164) 616713

stukadoersp.vercammen@home.nl - Mob. 06 53439248



leon wilbrink

Raadhuisstraat 84 Hoogerheide
telefoon 0164 - 612387

Antwerpsestraat 20 Putte
telefoon 0164 - 606046

Molenstraat 80 Ossendrecht
telefoon 0164 - 672424

email: leonwilbrink@cs.com

Sponsoring Hendrickx constructie, Ossendrecht

Lok	Dlrs	Mee	10	15	25	50	75	100	Ext	HW	KR	PT	HF	Aut	KZ	S2	S3	S4	GP	a	b	Ab	Poules	Usl	Betalen	Uitbet.	Totaal
1907	11	136	0	0	0	0	0	0	0	0	0	0	0	0	0	0	0	0	0	0	0	0	0,00	0	4,08	0,00	4,08
1926	2	26	0	0	0	0	0	0	0	0	0	0	0	0	0	0	0	0	0	0	0	0	0,00	1	0,78	0,00	0,78
1940	12	152	0	0	0	0	0	0	46	0	33	0	0	0	0	0	0	0	0	0	0	0	3,95	0	8,51	4,00	4,51
1948	6	144	0	0	0	0	0	0	114	0	34	0	0	0	0	0	0	0	0	0	0	0	7,40	0	11,72	2,00	9,72
1983	26	585	30	26	5	4	4	0	190	6	113	40	8	4	2	10	8	5	4	4	4	4	45,65	7	63,20	63,29	-0,09
1984	12	181	0	0	0	0	0	0	79	18	67	33	0	0	0	4	2	0	0	0	0	0	13,60	0	19,03	1,31	17,72
Totaal	69	1224	30	26	5	4	4	0	429	24	247	73	8	4	2	14	10	5	4	4	4	4	70,60	8	107,32	70,60	36,72
			3,00	1,25		3,00		21,45		12,35		2,00		1,00		3,50		0,00		0,00				0,00			
		36,72		3,90		2,00		0,00		1,20		7,30		2,00		4,90		1,75		0,00		0,00					