



**Gemeente Woensdrecht
+
Bergen op Zoom**

**1907 de Reisduif
1940 de Welkomstvrienden
1948 de Grensduif
1983 de Luchtklievers
1984 Vlug & Eerlijk**

**+
Overige liefhebbers uit
Bergen op Zoom**



SAMENSPEL DE KLEINE WESTHOEK

**UITSLAG: PERONNE
27-04-2019
1675 duiven**

**Winnaar:
FR. SCHETTERS**



SLAATS
DIERENVOEDERS B.V.

g.swagemakers@kpnplanet.nl

0164-613702
06-22353559

Filiaal Calfven 144 Ossendrecht



Openingstijden
Donderdag-Vrijdag
van 13.00 – 18.00 uur

Zaterdag van 9.00 – 16.00 uur

SPORTPRIJZEN HUIS PRINZIE



GESPECIALISEERD IN DUIVENPRIJZEN

Steeds de allernieuwste collecties uit invoer van diverse landen
Toekomststraat 11, 2560 KESSEL prov. Antwerpen 03.480.28.79

www.huisprinzie.be



Clublokaal
PV de Welkomsvrienden

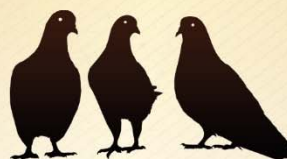

Koningin Wilhelminastraat 1 • 4641 GR Ossendrecht
www.boulevardossendrecht.nl • info@boulevardossendrecht.nl

Wij zijn ook gespecialiseerd in hapjesschotels, koude schotels en koude en warme buffetten.

Voor eventuele informatie kunt u ons bellen: 0164-673974 of 06-43294792

of bezoek onze website: www.party-service-rontak.nl



www.party-service-rontak.nl
party@party-service-rontak.nl

Hondseind 17,
4641 HM Ossendrecht
Telefoon: 0164 - 673974

OPENINGSTIJDEN: maandag t/m vrijdag van 8.30-12.30 uur en van 13.00-18.00 uur.
Woensdagmiddag gesloten. Zaterdag van 8.00-15.00 uur.



Grand Café Eeterij Le Soleil

*Voor al uw diners – feesten – catering
Verenigingen – koffietafels etc.*

Hartelijk welkom bij Elvera en John

Ook gewoon voor een lekker bakje

koffie Huijbergseweg 19, 4631 GC

Hoogerheide telefoon 0164 – 61 24 21



**Boerderijwinkel met fietsrustplaats
Het Geleg 1, Ossendrecht**

**VAN GERWEN
GROOTHANDEL**

BOSEXPLOITATIE & LOGISTICS

JEROEN VAN GERWEN	MOB. +31 (0) 646111123
PUTS MOLENTJE 8 4641 SH OSSENDRECHT NEDERLAND	MOB. +31 (0) 164671340 FAX. +31 (0) 164620607 INFO@VAN-GERWEN.EU

WWW.VAN-GERWEN.EU



BDP
ACCOUNT

JAN VAN DER BURGT
RUUD PROP

ADVISEURS

Signaleert fiscale risico's en kansen voor ondernemer en particulier.

Raadhuisstraat 55 T: 0164 - 612158 E: info@bdp-account.nl
4631 NB Hoogerheide F: 0164 - 616454 W: www.bdp-account.nl

REGISTER ■
BELASTING ■
ADVISEURS ■

Lossing: 10:00:00

Wind: ZW4

Aantal duiven: 1675

Aantal deelnemers: 78

Prs	Vlg	Naam	NPOnr	M	G	Afstand	Ringnr	Zuiver	Snelheid	Pntn	6EHKAKA	€
1	291	SCHETTERS FR.	1907.1053	10	4	200,482	8-5173444	11:49:08	1837,041	1000,00	0,00
2	55	BROEK H. VAN DE	1940.0012	18	4	190,627	7-1835088	11:44:38	1821,856	998,21	0,00
3	47	HUGENS FR.	1940.0608	16	9	190,804	7-1363178	11:44:50	1820,070	996,42	0,00
4	89	G Haisch	1983.1526	42	1	199,993	7-3734020	11:50:07	1816,217	994,63	0,00
5	7	L A J Pijnen	1983.0881	17	15	193,516	7-1379309	11:46:37	1815,064	992,84	0,00
6	12	D. ADRIAANSEN	1984.0770	15	3	193,064	7-1379803	11:46:25	1814,305	991,06	.H....	2,48
7	121	L A J Pijnen	1983.0881	17	2	2/11	3-1354319	11:46:41	1813,929	989,27	0,00
8	194	GOOSSENS H.	1984.0028	16	1	194,094	5-1815205	11:47:02	1813,398	987,48	0,00
9	37	Jos Verbraeken	1983.1186	12	1	194,559	6-3628846	11:47:18	1813,197	985,69	0,00
10	38	Jac van Stel	1983.1330	12	4	193,152	7-3734033	11:46:33	1812,786	983,90	0,00
11	13	CLARIJS GEBR.	1940.9062	47	25	190,990	5-1796065	11:45:28	1810,905	982,11	0,00
12	57	D. ADRIAANSEN	1984.0770	15	1	2/13	5-1851292	11:46:41	1809,770	980,32	.H....	1,48
13	15	CLARIJS GEBR.	1940.9062	47	34	2/29	7-1362927	11:45:36	1808,618	978,53	0,00
14	71	Johan Smits	1983.0091	28	5	193,595	5-1814731	11:47:05	1807,909	976,74	0,00
15	33	CLARIJS GEBR.	1940.9062	47	13	3	7-1362936	11:45:39	1807,762	974,96	0,00
16	90	GENEGEN COMB. VAN	1948.9011	26	15	189,941	7-1364821	11:45:28	1800,974	973,17	0,00
17	230	KOEVOETS P.	1983.0466	16	6	194,421	7-1378861	11:48:04	1799,108	971,38	0,00
18	42	OIRSCHOT JR. J. VAN	1948.0844	82	45	189,711	5-3517937	11:45:28	1798,789	969,59	0,00
19	84	VRIENS COMB.	1940.9020	22	18	191,036	7-1363458	11:46:21	1796,326	967,80	0,00
20	31	TURNHOUT J. VAN	1984.0893	12	4	193,553	4-1172262	11:47:46	1796,119	966,01	0,00
21	117	VERBRAEKEN J.C.	1940.1204	23	13	191,063	6-1612972	11:46:28	1794,578	964,22	0,00
22	39	PROP JAC.	1940.1212	17	2	190,854	4-1150774	11:46:25	1793,458	962,43	0,00
23	34	SOFFERS L.	1984.0401	12	1	193,450	7-3734011	11:47:52	1793,416	960,64	0,00
24	298	MARTENS A.H.	1948.1017	24	3	190,083	8-3806827	11:46:02	1792,672	958,86	0,00
25	134	SCHUURBIERS F.A.	1984.0613	11	5	193,421	8-1198401	11:47:55	1792,322	957,07	0,00
26	28	Ronny Schrauwen	1983.1879	25	6	193,598	7-1377579	11:48:02	1792,047	955,28	0,00
27	292	HEEREN & ADRIAANSEN	1984.9042	33	1	193,376	3-1940027	11:48:02	1789,966	953,49	7,00
28	66	Ronny Schrauwen	1983.1879	25	11	2/10	6-1628707	11:48:10	1789,838	951,70	0,00
29	64	Rene Mous	1983.1992	22	12	193,705	7-1379212	11:48:15	1789,457	949,91	0,00
30	36	MULDERS A.J.	1907.1614	16	5	198,565	6-1593925	11:51:05	1787,531	948,12	0,00
31	59	TURNHOUT J. VAN	1984.0893	12	6	2/10	8-1198507	11:48:18	1787,273	946,33	0,00
32	196	VRIENS W.J.	1940.0861	12	5	190,487	7-1363361	11:46:35	1787,211	944,54	0,00
33	112	CLARIJS GEBR.	1940.9062	47	40	4	8-3806265	11:46:52	1787,181	942,75	0,00
34	200	SOFFERS L.	1984.0401	12	10	2/7	8-1198416	11:48:16	1786,790	940,97	0,00
35	51	BROOS JAC	1926.0107	11	2	200,580	7-4080344	11:52:21	1785,317	939,18	.=.....	0,99
36	147	MULDERS A.J.	1907.1614	16	4	2/11	7-1345084	11:51:14	1785,120	937,39	0,00
37	40	Jos Verbraeken	1983.1186	12	10	2/8	8-1196881	11:49:00	1784,919	935,60	0,00
38	162	Jac van Stel	1983.1330	12	2	2/10	8-1197408	11:48:13	1784,867	933,81	0,00
39	87	PROP JAC.	1940.1212	17	13	2/10	8-1182142	11:46:56	1784,793	932,02	0,00
40	43	Jos Verbraeken	1983.1186	12	8	3	3-1354128	11:49:01	1784,646	930,23	0,00
41	98	DOOIJ COMB. DE.	1983.9309	45	17	191,718	7-3724358	11:47:27	1784,284	928,44	2.....	2,75
42	49	OIRSCHOT JR. J. VAN	1948.0844	82	13	2/35	5-3518576	11:46:23	1783,289	926,65	0,00
43	123	Jos Verbraeken	1983.1186	12	4	4	5-1001881	11:49:08	1782,738	924,87	0,00
44	45	LOON GEBR. VAN	1984.9027	14	3	194,165	7-1379913	11:48:55	1782,689	923,08	5,50
45	60	LOON GEBR. VAN	1984.9027	14	13	2/11	5-1115343	11:48:56	1782,416	921,29	3,50
46	86	BURGT JOHN VAN DER	1907.0732	28	11	199,931	8-1163839	11:52:11	1782,184	919,50	0,00
47	148	HUGENS FR.	1940.0608	16	3	2/5	8-1182052	11:47:05	1781,827	917,71	0,00
48	52	LINDEN EN ZN F. VAN	1948.9053	30	10	189,918	5-3518615	11:46:39	1780,774	915,92	2,00
49	80	OIRSCHOT JR. J. VAN	1948.0844	82	44	3	6-1629057	11:46:38	1779,108	914,13	0,00
50	96	OIRSCHOT J. VAN	1948.0640	18	1	190,063	6-1614983	11:46:53	1778,243	912,34	0,00
51	54	BROOS JAC	1926.0107	11	3	2/4	7-1356185	11:52:54	1776,620	910,55	0,00
52	81	LINDEN EN ZN F. VAN	1948.9053	30	14	2/15	7-1364912	11:46:55	1776,333	908,77	0,00
53	56	HENDRICKX ALF.	1940.0390	18	1	190,886	8-1181909	11:47:28	1776,231	906,98	0,00
54	135	BROOS JAC	1926.0107	11	7	3	7-1356162	11:53:03	1774,262	905,19	0,00

Prs	Vlg	Naam	NPOnr	M	G	Afstand	Ringnr	Zuiver	Snelheid	Pntn	6EHKHA	€
55	76	BROEK H. VAN DE	1940.0012	18	11	2/9	7-1363271	11:47:27	1774,098	903,40	0,00
56	69	HENDRICKX ALF.	1940.0390	18	7	2/6	7-1835104	11:47:37	1773,756	901,61	0,00
57	75	D. ADRIAANSEN	1984.0770	15	13	3	7-1379796	11:48:51	1773,744	899,82	0,00
58	73	HOPPENBROUWERS C.	1926.1609	10	9	200,501	7-1356377	11:53:03	1773,557	898,03	0,00
59	116	TURNHOUT J. VAN	1984.0893	12	1	3	6-1630976	11:49:12	1772,542	896,24	0,00
60	62	LOON GEBR. VAN	1984.9027	14	14	3	8-1198124	11:49:34	1772,113	894,45	2,00
61	102	SUIJKERBUIJK G.	1907.1223	11	2	198,544	4-1133117	11:52:03	1771,925	892,67	0,00
62	95	LOON GEBR. VAN	1984.9027	14	6	4	6-1630913	11:49:36	1771,574	890,88	0,00
63	65	Ant Schrauwen	1983.0750	12	6	193,601	4-1170274	11:49:26	1769,143	889,09	0,00
64	118	Rene Mous	1983.1992	22	4	2/11	7-1835096	11:49:33	1768,221	887,30	1.....	2,05
65	258	Ant Schrauwen	1983.0750	12	9	2/5	7-1378390	11:49:30	1768,066	885,51	0,00
66	88	Ronny Schrauwen	1983.1879	25	7	3	7-1377587	11:49:34	1766,968	883,72	0,00
67	145	J.PALINCKX	1940.0001	18	3	191,822	7-1377637	11:48:36	1766,347	881,93	0,00
68	72	K&A DE ROOIJ	1984.9001	58	36	197,737	7-3724708	11:51:57	1766,300	880,14	0,00
69	202	HENDRICKX ALF.	1940.0390	18	8	3	7-1363092	11:48:05	1766,097	878,35	0,00
70	74	TRAETS J	1984.0834	20	4	193,616	6-1631558	11:49:38	1765,924	876,57	0,00
71	126	Johan Smits	1983.0091	28	15	2/9	7-3724826	11:49:38	1765,858	874,78	0,00
72	106	K&A DE ROOIJ	1984.9001	58	4	2/21	7-3724759	11:52:00	1765,511	872,99	0,00
73	184	HOPPENBROUWERS C.	1926.1609	10	1	2/7	8-5104660	11:53:34	1765,489	871,20	0,00
74	133	TRAETS J	1984.0834	20	13	2/6	7-3724605	11:49:40	1765,388	869,41	0,00
75	138	D. ADRIAANSEN	1984.0770	15	6	4	6-1630836	11:49:22	1765,364	867,62	0,00
76	143	BROEK H. VAN DE	1940.0012	18	10	3	8-5006410	11:47:59	1765,336	865,83	0,00
77	78	HOK HUIJSMANS	1983.1518	40	33	196,939	7-3724564	11:51:35	1764,950	864,04	0,00
78	79	HOK HUIJSMANS	1983.1518	40	31	2/27	6-1594001	11:51:35	1764,950	862,25	0,00
79	82	HOK HUIJSMANS	1983.1518	40	1	3	5-1777233	11:51:35	1764,950	860,47	5.....	3,75
80	83	OIRSCHOT JR. J. VAN	1948.0844	82	55	4	6-3623592	11:47:31	1764,491	858,68	0,00
81	85	LINDEN EN ZN F. VAN	1948.9053	30	5	3	7-1364851	11:47:41	1763,686	856,89	2,00
82	128	HOK HUIJSMANS	1983.1518	40	35	4	7-3724569	11:51:40	1763,633	855,10	0,00
83	114	OIRSCHOT JR. J. VAN	1948.0844	82	11	5	5-3518590	11:47:35	1763,398	853,31	0,00
84	213	VRIENS COMB.	1940.9020	22	6	2/8	7-1363461	11:48:22	1762,896	851,52	0,00
85	93	LINDEN EN ZN F. VAN	1948.9053	30	18	4	8-1183794	11:47:44	1762,867	849,73	0,00
86	153	BURGT JOHN VAN DER	1907.0732	28	6	2/9	6-1592792	11:53:27	1762,286	847,94	0,00
87	110	PROP JAC.	1940.1212	17	9	3	8-3832075	11:48:20	1761,728	846,15	0,00
88	119	Ronny Schrauwen	1983.1879	25	5	4	7-1377585	11:49:54	1761,608	844,36	0,00
89	91	G Haisch	1983.1526	42	18	2/22	8-3832657	11:53:33	1761,299	842,58	0,00
90	101	GENEGEN COMB. VAN	1948.9011	26	13	2/10	5-1798384	11:47:54	1760,358	840,79	0,00
91	120	G Haisch	1983.1526	42	12	3	5-3535287	11:53:38	1760,008	839,00	0,00
92	127	Fr de Nijs	1983.1305	30	4	193,673	7-3724510	11:50:07	1758,799	837,21	0,00
93	94	LINDEN EN ZN F. VAN	1948.9053	30	27	5	8-1183805	11:47:59	1758,786	835,42	1,70
94	172	LINDEN EN ZN F. VAN	1948.9053	30	22	6	6-1615046	11:48:00	1758,514	833,63	0,00
95	151	LOON GEBR. VAN	1984.9027	14	11	5	8-1198153	11:50:25	1758,471	831,84	0,00
96	109	OIRSCHOT J. VAN	1948.0640	18	8	2/10	6-3623713	11:48:06	1758,229	830,05	0,00
97	195	SCHRAUWEN J.	1984.0231	14	1	193,568	6-1631148	11:50:07	1757,847	828,26	0,00
98	99	DOOIJ COMB. DE.	1983.9309	45	20	2/22	8-3811303	11:49:04	1757,835	826,48	2.....	0,75
99	104	DOOIJ COMB. DE.	1983.9309	45	18	3	8-3811331	11:49:07	1757,030	824,69	2.....	0,75
100	269	B. DE BAAT	1983.0004	66	38	190,144	6-3623682	11:48:14	1756,824	822,90	0,00
101	136	GENEGEN COMB. VAN	1948.9011	26	18	3	6-1614959	11:48:08	1756,559	821,11	=.....	28,20
102	280	SUIJKERBUIJK G.	1907.1223	11	10	2/5	6-1592895	11:53:02	1756,510	819,32	0,00
103	108	ERIK van den BRINK	1984.0061	37	21	197,735	7-1380358	11:52:35	1756,346	817,53	0,00
104	180	DOOIJ COMB. DE.	1983.9309	45	27	4	8-1196693	11:49:10	1756,225	815,74	0,00
105	394	CLOOTS Ronald	1983.2009	18	7	193,124	7-1378308	11:49:58	1756,224	813,95	0,00
106	122	K&A DE ROOIJ	1984.9001	58	13	3	7-3724659	11:52:36	1756,103	812,16	0,00
107	201	OOSTERBOSCH J. VAN	1940.0624	16	10	190,516	8-1181756	11:48:30	1755,929	810,38	0,00
108	168	ERIK van den BRINK	1984.0061	37	8	2/13	7-1379503	11:52:38	1755,567	808,59	0,00
109	254	OIRSCHOT J. VAN	1948.0640	18	10	3	7-1364952	11:48:17	1755,252	806,80	0,00

Prs	Vlg	Naam	NPOnr	M	G	Afstand	Ringnr	Zuiver	Snelheid	Pntn	6EHKHA	€
110	337	PROP JAC.	1940.1212	17	3	4	5-1796510	11:48:44	1755,247	805,01	0,00
111	188	B. MARTENS	1984.0907	21	3	191,679	6-3628893	11:49:15	1754,500	803,22	0,00
112	142	CLARIJS GEBR.	1940.9062	47	47	5	8-1181754	11:48:56	1753,275	801,43	0,00
113		MEVR E. VRIENS-HAZEN	1940.1051	29	8	191,150	7-1363416	11:49:03	1752,870	799,64	0,00
114	115	OIRSCHOT JR. J. VAN	1948.0844	82	48	6	7-3719620	11:48:16	1752,268	797,85	0,00
115	154	OIRSCHOT JR. J. VAN	1948.0844	82	57	7	5-3518594	11:48:16	1752,268	796,06	0,00
116	124	TURNHOUT J. VAN	1984.0893	12	12	4	7-1379928	11:50:28	1752,216	794,28	0,00
117	215	VERBRAEKEN J.C.	1940.1204	23	23	2/9	5-1796154	11:49:03	1752,066	792,49	0,00
118	191	Rene Mous	1983.1992	22	7	3	3-1316942	11:50:35	1751,697	790,70	0,00
119	155	Ronny Schrauwen	1983.1879	25	3	5	4-1169603	11:50:35	1750,722	788,91	0,00
120	137	G Haisch	1983.1526	42	25	4	8-3832680	11:54:17	1749,997	787,12	0,00
121	125	L A J Pijnen	1983.0881	17	13	3	8-1196641	11:50:40	1748,639	785,33	0,00
122	161	K&A DE ROOIJ	1984.9001	58	14	4	7-3724680	11:53:10	1747,310	783,54	0,00
123	319	Jos Verbraeken	1983.1186	12	11	5	5-3523629	11:51:26	1745,943	781,75	0,00
124	203	TURNHOUT J. VAN	1984.0893	12	9	5	8-1187077	11:50:55	1745,107	779,96	0,00
125	150	L A J Pijnen	1983.0881	17	5	4	5-1812872	11:51:00	1743,388	778,18	0,00
126	130	Johan Smits	1983.0091	28	22	3	8-1196229	11:51:03	1743,330	776,39	0,00
127	163	Fr de Nijs	1983.1305	30	29	2/9	8-1196440	11:51:06	1743,232	774,60	0,00
128	129	HOK HUIJSMANS	1983.1518	40	32	5	7-3724548	11:52:59	1743,080	772,81	0,00
129	139	HOK HUIJSMANS	1983.1518	40	27	6	8-3811465	11:53:00	1742,823	771,02	0,00
130	146	Johan Smits	1983.0091	28	4	4	7-1378518	11:51:05	1742,807	769,23	0,00
131	186	KORTUS J..	1983.1097	9	4	194,048	6-1631675	11:51:21	1742,684	767,44	0,00
132	296	OTTO V.E.	1907.0538	21	14	199,974	8-5112502	11:54:46	1742,386	765,65	0,00
133	255	TRAETS J	1984.0834	20	11	3	7-1379686	11:51:07	1742,351	763,86	0,00
134	222	SCHUURBIERS F.A.	1984.0613	11	10	2/6	8-1198406	11:51:04	1741,489	762,08	0,00
135		BROOS JAC	1926.0107	11	4	4	7-1356156	11:55:11	1741,401	760,29	0,00
136	141	GENEGEN COMB. VAN	1948.9011	26	8	4	6-1605990	11:49:05	1741,261	758,50	0,00
137	241	G Haisch	1983.1526	42	3	5	6-3632412	11:54:53	1740,857	756,71	0,00
138	140	D. ADRIAANSEN	1984.0770	15	4	5	8-3850973	11:50:58	1739,909	754,92	0,00
139	156	HOK HUIJSMANS	1983.1518	40	6	7	7-3724542	11:53:12	1739,744	753,13	0,00
140	157	D. ADRIAANSEN	1984.0770	15	12	6	4-1172461	11:50:59	1739,647	751,34	0,00
141	357	GENEGEN COMB. VAN	1948.9011	26	4	5	7-1364832	11:49:15	1738,604	749,55	0,00
142	171	CLARIJS GEBR.	1940.9062	47	26	6	8-1182188	11:49:54	1737,853	747,76	0,00
143	206	BROEK H. VAN DE	1940.0012	18	2	4	6-1613145	11:49:42	1737,711	745,97	0,00
144	224	VOORMEULEN L.P.	1907.0240	20	4	200,495	6-1593392	11:55:23	1737,641	744,19	0,00
145	228	J.PALINCKX	1940.0001	18	6	2/7	8-1197378	11:50:25	1737,285	742,40	0,00
146	193	Johan Smits	1983.0091	28	11	5	7-3724835	11:51:32	1735,775	740,61	0,00
147	149	MULDERS A.J.	1907.1614	16	6	3	5-1776858	11:54:27	1734,949	738,82	0,00
148	435	HUGENS FR.	1940.0608	16	7	3	8-1182057	11:49:59	1734,845	737,03	0,00
149	248	MULDERS A.J.	1907.1614	16	7	4	4-1137996	11:54:29	1734,444	735,24	0,00
150	219	L A J Pijnen	1983.0881	17	4	5	5-1812886	11:51:35	1734,274	733,45	0,00
151	152	LOON GEBR. VAN	1984.9027	14	8	6	4-1172401	11:52:00	1733,612	731,66	0,35
152	253	LOON GEBR. VAN	1984.9027	14	9	7	4-1172379	11:52:01	1733,354	729,87	0,00
153	242	BURGT JOHN VAN DER	1907.0732	28	7	3	8-1163830	11:55:21	1733,259	728,09	0,00
154	167	OIRSCHOT JR. J. VAN	1948.0844	82	46	8	5-3518600	11:49:28	1733,059	726,30	0,00
155	225	Ronny Schrauwen	1983.1879	25	4	6	4-1169570	11:51:45	1732,444	724,51	0,00
156	158	HOK HUIJSMANS	1983.1518	40	12	8	7-3724529	11:53:41	1732,348	722,72	0,00
157	160	D. ADRIAANSEN	1984.0770	15	14	7	8-3850986	11:51:29	1731,845	720,93	0,00
158	159	HOK HUIJSMANS	1983.1518	40	2	9	7-3724556	11:53:43	1731,840	719,14	0,00
159	166	HOK HUIJSMANS	1983.1518	40	4	10	6-1594011	11:53:44	1731,586	717,35	0,00
160	164	D. ADRIAANSEN	1984.0770	15	9	8	8-1198362	11:51:30	1731,586	715,56	0,00
161	173	K&A DE ROOIJ	1984.9001	58	12	5	8-3811721	11:54:12	1731,500	713,77	0,00
162	182	Jac van Stel	1983.1330	12	10	3	7-1379258	11:51:36	1730,756	711,99	0,00
163	199	Fr de Nijs	1983.1305	30	19	3	1-3034782	11:51:57	1729,997	710,20	0,00
164	216	D. ADRIAANSEN	1984.0770	15	7	9	6-1630829	11:51:37	1729,776	708,41	0,00

Prs	Vlg	Naam	NPOnr	M	G	Afstand	Ringnr	Zuiver	Snelheid	Pntn	6EHKHA	€
165	303	C. OPENNEER	1907.0988	14	5	200,237	8-1163864	11:55:47	1729,413	706,62	0,00
166	179	HOK HUIJSMANS	1983.1518	40	10	11	8-3811461	11:53:54	1729,052	704,83	0,00
167	170	OIRSCHOT JR. J. VAN	1948.0844	82	43	9	7-3748251	11:49:45	1728,584	703,04	0,00
168	177	ERIK van den BRINK	1984.0061	37	13	3	7-1379512	11:54:27	1727,700	701,25	0,00
169		Sj Prop & Zn	1983.9074	10	5	194,450	7-1378119	11:52:34	1727,418	699,46	0,00
170	259	OIRSCHOT JR. J. VAN	1948.0844	82	40	10	7-3719634	11:49:53	1726,487	697,67	0,00
171	174	CLARIJS GEBR.	1940.9062	47	31	7	8-1182177	11:50:38	1726,334	695,89	0,00
172	238	LINDEN EN ZN F. VAN	1948.9053	30	23	7	7-1773636	11:50:01	1726,279	694,10	0,00
173	175	K&A DE ROOIJ	1984.9001	58	7	6	8-3811741	11:54:34	1725,958	692,31	0,00
174	178	CLARIJS GEBR.	1940.9062	47	29	8	8-1182194	11:50:41	1725,554	690,52	0,00
175	176	K&A DE ROOIJ	1984.9001	58	19	7	8-3811796	11:54:36	1725,456	688,73	0,00
176	271	K&A DE ROOIJ	1984.9001	58	20	8	8-3811771	11:54:36	1725,456	686,94	0,00
177	192	ERIK van den BRINK	1984.0061	37	12	4	7-1380344	11:54:36	1725,439	685,15	0,00
178	181	CLARIJS GEBR.	1940.9062	47	44	9	7-1362937	11:50:42	1725,294	683,36	0,00
179	223	HOK HUIJSMANS	1983.1518	40	38	12	8-3811433	11:54:09	1725,265	681,57	0,00
180	183	DOOIJ COMB. DE.	1983.9309	45	23	5	5-3523240	11:51:11	1724,369	679,79	0,00
181	185	CLARIJS GEBR.	1940.9062	47	22	10	8-3806258	11:50:47	1723,997	678,00	0,00
182	257	Jac van Stel	1983.1330	12	7	4	6-1630766	11:52:05	1723,292	676,21	0,00
183	232	DOOIJ COMB. DE.	1983.9309	45	15	6	8-3811322	11:51:16	1723,078	674,42	2.....	0,75
184	187	HOPPENBROUWERS C.	1926.1609	10	8	3	8-5104643	11:56:22	1723,008	672,63	0,00
185	189	CLARIJS GEBR.	1940.9062	47	2	11	6-1612793	11:50:51	1722,960	670,84	0,00
186	249	KORTUS J..	1983.1097	9	2	2/4	8-1197668	11:52:38	1722,828	669,05	0,00
187	190	HOPPENBROUWERS C.	1926.1609	10	3	4	8-5104650	11:56:24	1722,514	667,26	0,00
188	233	B. MARTENS	1984.0907	21	5	2/5	7-3724892	11:51:17	1722,442	665,47	0,00
189	207	CLARIJS GEBR.	1940.9062	47	8	12	8-3806273	11:50:53	1722,442	663,69	0,00
190	343	HOPPENBROUWERS C.	1926.1609	10	4	5	8-5104663	11:56:27	1721,775	661,90	0,00
191	212	Rene Mous	1983.1992	22	10	4	8-1198500	11:52:31	1721,597	660,11	0,00
192	204	ERIK van den BRINK	1984.0061	37	20	5	8-1198467	11:54:52	1721,433	658,32	0,00
193	460	Johan Smits	1983.0091	28	3	6	8-1196814	11:52:29	1721,115	656,53	0,00
194	397	GOOSSENS H.	1984.0028	16	14	2/5	4-1172166	11:52:48	1720,692	654,74	0,00
195	475	SCHRAUWEN J.	1984.0231	14	7	2/4	5-1815754	11:52:30	1720,606	652,95	0,00
196	197	VRIENS W.J.	1940.0861	12	2	2/8	8-5006472	11:50:44	1720,231	651,16	0,00
197	205	VRIENS W.J.	1940.0861	12	10	3	7-1363387	11:50:44	1720,231	649,37	0,00
198	218	A Verbiest	1983.2017	24	24	194,357	7-1377974	11:53:04	1718,980	647,58	0,00
199	217	Fr de Nijs	1983.1305	30	1	4	7-1377915	11:52:41	1718,738	645,80	0,00
200	221	SOFFERS L.	1984.0401	12	6	3	7-1380038	11:52:35	1718,281	644,01	0,00
201	211	OOSTERBOSCH J. VAN	1940.0624	16	16	2/5	6-1612820	11:50:53	1718,186	642,22	0,00
202	326	HENDRICKX ALF.	1940.0390	18	15	4	6-1613006	11:51:08	1717,628	640,43	0,00
203	236	TURNHOUT J. VAN	1984.0893	12	5	6	7-1379930	11:52:43	1717,237	638,64	0,00
204	209	ERIK van den BRINK	1984.0061	37	36	6	8-1198056	11:55:12	1716,452	636,85	0,00
205	285	VRIENS W.J.	1940.0861	12	1	4	7-1363375	11:50:59	1716,356	635,06	0,00
206	247	BROEK H. VAN DE	1940.0012	18	17	5	3-1334509	11:51:04	1716,328	633,27	0,00
207	208	CLARIJS GEBR.	1940.9062	47	10	13	5-3517951	11:51:17	1716,251	631,48	0,00
208	210	CLARIJS GEBR.	1940.9062	47	11	14	5-1718644	11:51:18	1715,994	629,70	0,00
209	227	ERIK van den BRINK	1984.0061	37	29	7	8-1198034	11:55:14	1715,956	627,91	0,00
210	272	CLARIJS GEBR.	1940.9062	47	43	15	8-1182207	11:51:19	1715,737	626,12	0,00
211	474	OOSTERBOSCH J. VAN	1940.0624	16	15	3	7-1363301	11:51:03	1715,608	624,33	0,00
212	250	Rene Mous	1983.1992	22	8	5	4-1157303	11:52:55	1715,498	622,54	0,00
213	220	VRIENS COMB.	1940.9020	22	1	3	7-1363488	11:51:25	1714,636	620,75	0,00
214	315	Frans Bril	1983.0059	23	7	191,918	6-1638642	11:51:57	1714,340	618,96	0,00
215	268	VERBRAEKEN J.C.	1940.1204	23	5	3	7-1363453	11:51:29	1713,824	617,17	0,00
216	231	D. ADRIAANSEN	1984.0770	15	5	10	7-1379800	11:52:40	1713,654	615,38	0,00
217	229	Fr de Nijs	1983.1305	30	17	5	6-3623181	11:53:02	1713,416	613,60	0,00
218	368	A Verbiest	1983.2017	24	9	2/6	3-1355216	11:53:27	1713,172	611,81	0,00
219	237	L A J Pijnen	1983.0881	17	3	6	6-1629238	11:52:58	1713,037	610,02	0,00

Prs	Vlg	Naam	NPOnr	M	G	Afstand	Ringnr	Zuiver	Snelheid	Pntn	6EHKHA	€
220	283	VRIENS COMB.	1940.9020	22	3	4	7-1363468	11:51:34	1712,330	608,23	0,00
221	402	SOFFERS L.	1984.0401	12	2	4	5-1815712	11:53:02	1711,441	606,44	0,00
222	243	SCHUURBIERS F.A.	1984.0613	11	2	3	7-1379636	11:53:03	1710,937	604,65	0,00
223	226	HOK HUIJSMANS	1983.1518	40	5	13	7-3724538	11:55:11	1709,788	602,86	0,00
224	327	VOORMEULEN L.P.	1907.0240	20	1	2/8	7-1345023	11:57:16	1709,734	601,07	0,00
225	433	Ronny Schrauwen	1983.1879	25	15	7	8-1196750	11:53:15	1709,497	599,28	0,00
226	287	HOK HUIJSMANS	1983.1518	40	19	14	8-3811466	11:55:16	1708,552	597,50	0,00
227	281	ERIK van den BRINK	1984.0061	37	3	8	8-1198051	11:55:45	1708,296	595,71	0,00
228	342	J.PALINCKX	1940.0001	18	9	3	7-1378346	11:52:19	1707,896	593,92	0,00
229	304	Fr de Nijs	1983.1305	30	21	6	4-3430500	11:53:27	1707,123	592,13	0,00
230	235	KOEVOETS P.	1983.0466	16	8	2/10	7-1378893	11:53:55	1706,715	590,34	0,00
231	234	D. ADRIAANSEN	1984.0770	15	10	11	6-3633329	11:53:08	1706,585	588,55	0,00
232	244	DOOIJ COMB. DE.	1983.9309	45	11	7	8-3811328	11:52:21	1706,463	586,76	2.....	0,75
233	351	B. MARTENS	1984.0907	21	1	3	6-3628882	11:52:20	1706,342	584,97	0,00
234	383	D. ADRIAANSEN	1984.0770	15	11	12	8-1198374	11:53:09	1706,334	583,18	0,00
235	279	KOEVOETS P.	1983.0466	16	16	3	7-1378854	11:53:59	1705,717	581,40	0,00
236	333	TURNHOUT J. VAN	1984.0893	12	8	7	6-1630960	11:53:29	1705,635	579,61	0,00
237	284	L A J Pijnen	1983.0881	17	10	7	4-1172304	11:53:32	1704,486	577,82	0,00
238	240	LINDEN EN ZN F. VAN	1948.9053	30	8	8	7-1364937	11:51:28	1703,822	576,03	0,00
239	317	BOGAERT FR. VAN DEN	1940.0098	6	3	191,461	7-1363227	11:52:24	1703,394	574,24	0,00
240	406	LINDEN EN ZN F. VAN	1948.9053	30	15	9	8-1183796	11:51:30	1703,313	572,45	0,00
241	246	G Haisch	1983.1526	42	42	6	2-0271476	11:57:26	1703,055	570,66	0,00
242	301	BURGT JOHN VAN DER	1907.0732	28	24	4	6-1592786	11:57:24	1702,993	568,87	0,00
243	414	SCHUURBIERS F.A.	1984.0613	11	4	4	7-1379653	11:53:35	1702,903	567,08	0,00
244	245	DOOIJ COMB. DE.	1983.9309	45	3	8	7-3724365	11:52:36	1702,674	565,30	2.....	0,75
245	252	DOOIJ COMB. DE.	1983.9309	45	5	9	6-1628821	11:52:38	1702,170	563,51	2.....	0,45
246	273	G Haisch	1983.1526	42	11	7	4-3435987	11:57:30	1702,088	561,72	0,00
247	336	BROEK H. VAN DE	1940.0012	18	15	6	5-1796345	11:52:00	1702,026	559,93	0,00
248	251	MULDERS A.J.	1907.1614	16	1	5	4-1133562	11:56:40	1701,985	558,14	0,00
249	415	KORTUS J..	1983.1097	9	3	3	5-1813375	11:54:02	1701,677	556,35	0,00
250	335	Rene Mous	1983.1992	22	6	6	8-3811504	11:53:51	1701,434	554,56	1.....	0,10
251	439	MULDERS A.J.	1907.1614	16	10	6	8-1164016	11:56:44	1701,013	552,77	0,00
252	349	DOOIJ COMB. DE.	1983.9309	45	37	10	8-1196718	11:52:43	1700,911	550,98	0,00
253	348	LOON GEBR. VAN	1984.9027	14	7	8	7-1379950	11:54:10	1700,711	549,19	0,00
254	297	OIRSCHOT J. VAN	1948.0640	18	9	4	7-1364947	11:51:47	1700,293	547,41	0,00
255	363	TRAETS J	1984.0834	20	1	4	7-1380212	11:53:52	1700,273	545,62	0,00
256	282	J.L.M.VAN DER BURGT	1940.1158	27	14	190,393	8-1181827	11:52:00	1699,936	543,83	0,00
257	266	Jac van Stel	1983.1330	12	8	5	7-1326791	11:53:38	1699,786	542,04	0,00
258	265	Ant Schrauwen	1983.0750	12	1	3	8-1196674	11:53:56	1699,266	540,25	0,00
259	260	OIRSCHOT JR. J. VAN	1948.0844	82	77	11	8-3806873	11:51:39	1699,168	538,46	0,00
260	262	OIRSCHOT JR. J. VAN	1948.0844	82	59	12	6-3623620	11:51:40	1698,914	536,67	0,00
261		J Somers Pinxteren	1983.9104	8	4	193,120	7-1377864	11:53:41	1698,757	534,88	0,00
262	264	OIRSCHOT JR. J. VAN	1948.0844	82	36	13	7-3719578	11:51:41	1698,660	533,09	0,00
263	515	COMB.MEESTERS	1983.9317	12	7	193,923	8-5181156	11:54:11	1698,344	531,31	0,00
264	267	OIRSCHOT JR. J. VAN	1948.0844	82	47	14	6-6067759	11:51:43	1698,154	529,52	0,00
265	295	Ant Schrauwen	1983.0750	12	11	4	8-1197816	11:54:02	1697,776	527,73	0,00
266	324	Jac van Stel	1983.1330	12	6	6	4-1171540	11:53:48	1697,297	525,94	0,00
267	270	OIRSCHOT JR. J. VAN	1948.0844	82	56	15	7-3719597	11:51:47	1697,141	524,15	0,00
268	288	VERBRAEKEN J.C.	1940.1204	23	2	4	8-6206519	11:52:35	1697,079	522,36	0,00
269	478	B. DE BAAT	1983.0004	66	36	2/9	8-3806809	11:52:03	1696,981	520,57	0,00
270	274	OIRSCHOT JR. J. VAN	1948.0844	82	7	16	4-3425574	11:51:48	1696,888	518,78	0,00
271	276	K&A DE ROOIJ	1984.9001	58	8	9	7-3724670	11:56:34	1696,345	516,99	0,00
272	277	CLARIJS GEBR.	1940.9062	47	12	16	2-1718155	11:52:36	1696,182	515,21	0,00
273	302	G Haisch	1983.1526	42	41	8	3-3356438	11:57:55	1696,074	513,42	0,00
274	275	OIRSCHOT JR. J. VAN	1948.0844	82	53	17	7-3718848	11:51:52	1695,877	511,63	0,00

Prs	Vlg	Naam	NPOnr	M	G	Afstand	Ringnr	Zuiver	Snelheid	Pntn	6EHKHA	€
275	311	OIRSCHOT JR. J. VAN	1948.0844	82	19	18	6-3623628	11:51:52	1695,877	509,84	0,00
276	330	K&A DE ROOIJ	1984.9001	58	9	10	6-3617496	11:56:36	1695,860	508,05	0,00
277	307	CLARIJS GEBR.	1940.9062	47	9	17	6-1612783	11:52:38	1695,680	506,26	0,00
278	347	C J VAN HAAFTEN&ZN	1983.9001	22	8	193,675	8-1160925	11:54:13	1695,676	504,47	0,00
279	358	KOEVOETS P.	1983.0466	16	7	4	3-1355314	11:54:40	1695,552	502,68	0,00
280	371	SUIJKERBUIJK G.	1907.1223	11	7	3	7-1344458	11:57:06	1695,509	500,89	0,00
281	286	ERIK van den BRINK	1984.0061	37	5	9	8-1198044	11:56:38	1695,358	499,11	0,00
282	328	J.L.M.VAN DER BURGT	1940.1158	27	2	2/4	5-1815978	11:52:20	1694,892	497,32	0,00
283	451	VRIENS COMB.	1940.9020	22	20	5	7-3718844	11:52:43	1694,859	495,53	0,00
284	331	L A J Pijnen	1983.0881	17	11	8	7-1379323	11:54:13	1694,289	493,74	0,00
285	454	VRIENS W.J.	1940.0861	12	9	5	7-1363372	11:52:27	1693,970	491,95	0,00
286	313	ERIK van den BRINK	1984.0061	37	6	10	8-1198494	11:56:51	1692,215	490,16	0,00
287	289	HOK HUIJSMANS	1983.1518	40	24	15	8-3811439	11:56:23	1692,158	488,37	0,00
288	329	VERBRAEKEN J.C.	1940.1204	23	17	5	8-3850974	11:52:55	1692,069	486,58	0,00
289	290	HOK HUIJSMANS	1983.1518	40	23	16	8-3811438	11:56:26	1691,432	484,79	0,00
290	293	HOK HUIJSMANS	1983.1518	40	20	17	8-3811473	11:56:26	1691,432	483,01	0,00
291	308	SCHETTERS FR.	1907.1053	10	7	2/5	8-5173441	11:58:34	1690,884	481,22	0,00
292	299	HEEREN & ADRIAANSEN	1984.9042	33	21	2/11	3-1355660	11:54:23	1690,596	479,43	0,00
293	294	HOK HUIJSMANS	1983.1518	40	13	18	7-3724535	11:56:30	1690,464	477,64	0,00
294	310	HOK HUIJSMANS	1983.1518	40	7	19	7-3724604	11:56:30	1690,464	475,85	0,00
295		Ant Schrauwen	1983.0750	12	4	5	4-1170288	11:54:33	1690,118	474,06	0,00
296	346	OTTO V.E.	1907.0538	21	8	2/5	7-1344824	11:58:19	1690,109	472,27	0,00
297	300	OIRSCHOT J. VAN	1948.0640	18	15	5	8-1183726	11:52:28	1689,962	470,48	0,00
298	365	MARTENS A.H.	1948.1017	24	6	2/4	6-3623558	11:52:31	1689,376	468,69	0,00
299	309	HEEREN & ADRIAANSEN	1984.9042	33	15	3	6-1631590	11:54:28	1689,365	466,91	2,45
300	305	OIRSCHOT J. VAN	1948.0640	18	3	6	5-3518618	11:52:32	1688,961	465,12	0,00
301	354	BURGT JOHN VAN DER	1907.0732	28	5	5	7-1344367	11:58:23	1688,847	463,33	0,00
302	306	G Haisch	1983.1526	42	13	9	8-3832682	11:58:26	1688,674	461,54	0,00
303	314	C. OPENNEER	1907.0988	14	4	2/5	2-1698051	11:58:35	1688,578	459,75	0,00
304	456	Fr de Nijs	1983.1305	30	13	7	7-3724500	11:54:42	1688,519	457,96	0,00
305	391	OIRSCHOT J. VAN	1948.0640	18	18	7	8-3806948	11:52:34	1688,460	456,17	0,00
306	321	G Haisch	1983.1526	42	17	10	8-3832685	11:58:27	1688,437	454,38	0,00
307	386	CLARIJS GEBR.	1940.9062	47	16	18	7-1362922	11:53:07	1688,435	452,59	0,00
308	312	SCHETTERS FR.	1907.1053	10	6	3	7-1345354	11:58:45	1688,273	450,81	0,00
309	378	HEEREN & ADRIAANSEN	1984.9042	33	16	4	4-1172085	11:54:33	1688,136	449,02	0,00
310	322	HOK HUIJSMANS	1983.1518	40	30	20	5-1777256	11:56:40	1688,049	447,23	0,00
311	393	OIRSCHOT JR. J. VAN	1948.0844	82	60	19	4-3435719	11:52:24	1687,829	445,44	0,00
312	381	SCHETTERS FR.	1907.1053	10	2	4	7-1345338	11:58:48	1687,563	443,65	0,00
313	458	ERIK van den BRINK	1984.0061	37	9	11	7-1380359	11:57:11	1687,401	441,86	0,00
314	418	C. OPENNEER	1907.0988	14	8	3	7-1344392	11:58:42	1686,919	440,07	0,00
315	364	Frans Bril	1983.0059	23	8	2/4	7-1378580	11:53:47	1686,717	438,28	0,00
316	332	OTTO K.	1907.0554	17	7	200,030	6-1593632	11:58:41	1685,408	436,49	0,00
317	450	BOGAERT FR. VAN DEN	1940.0098	6	5	2/4	7-1363250	11:53:39	1684,659	434,70	0,00
318	320	BERGS FR.	1907.1622	15	5	197,709	6-1594172	11:57:23	1684,303	432,92	0,00
319	374	Jos Verbraeken	1983.1186	12	6	6	8-1196876	11:55:31	1684,228	431,13	0,00
320	392	BERGS FR.	1907.1622	15	13	2/4	8-1164150	11:57:25	1683,825	429,34	0,00
321	344	G Haisch	1983.1526	42	31	11	8-3832668	11:58:47	1683,698	427,55	0,00
322	323	HOK HUIJSMANS	1983.1518	40	14	21	7-3724539	11:56:59	1683,479	425,76	0,00
323	370	HOK HUIJSMANS	1983.1518	40	25	22	8-3811443	11:57:00	1683,240	423,97	0,00
324	325	Jac van Stel	1983.1330	12	11	7	8-1197418	11:54:46	1683,000	422,18	0,00
325	473	Jac van Stel	1983.1330	12	5	8	4-1171550	11:54:46	1683,000	420,39	0,00
326	366	HENDRICKX ALF.	1940.0390	18	4	5	8-3806170	11:53:26	1682,801	418,60	0,00
327	334	VOORMEULEN L.P.	1907.0240	20	14	3	5-1776426	11:59:13	1681,769	416,82	0,00
328	380	J.L.M.VAN DER BURGT	1940.1158	27	16	3	4-6290777	11:53:16	1680,926	415,03	0,00
329	372	VERBRAEKEN J.C.	1940.1204	23	19	6	5-1796455	11:53:42	1680,411	413,24	0,00

Prs	Vlg	Naam	NPOnr	M	G	Afstand	Ringnr	Zuiver	Snelheid	Pntn	6EHKHA	€
330	338	K&A DE ROOIJ	1984.9001	58	37	11	8-3811724	11:57:41	1680,249	411,45	0,00
331	340	L A J Pijnen	1983.0881	17	14	9	8-1196640	11:55:11	1680,070	409,66	0,00
332	350	OTTO K.	1907.0554	17	5	2/3	6-1593724	11:59:06	1679,511	407,87	0,00
333	369	TURNHOUT J. VAN	1984.0893	12	7	8	7-1379932	11:55:15	1679,488	406,08	0,00
334	400	VOORMEULEN L.P.	1907.0240	20	5	4	6-1593405	11:59:23	1679,421	404,29	0,00
335	446	Rene Mous	1983.1992	22	17	7	8-1682633	11:55:21	1679,307	402,50	0,00
336	509	BROEK H. VAN DE	1940.0012	18	18	7	1-1847180	11:53:33	1678,792	400,72	0,00
337	377	PROP JAC.	1940.1212	17	8	5	8-3806203	11:53:43	1678,328	398,93	0,00
338	339	K&A DE ROOIJ	1984.9001	58	35	12	7-3724650	11:57:50	1678,110	397,14	0,00
339	341	K&A DE ROOIJ	1984.9001	58	48	13	7-3724691	11:57:51	1677,872	395,35	0,00
340	538	L A J Pijnen	1983.0881	17	7	10	7-1379315	11:55:21	1677,642	393,56	0,00
341	345	K&A DE ROOIJ	1984.9001	58	10	14	7-3724652	11:57:52	1677,635	391,77	0,00
342	430	J.PALINCKX	1940.0001	18	5	4	5-1812903	11:54:21	1677,526	389,98	0,00
343	382	HOPPENBROUWERS C.	1926.1609	10	6	6	5-1789255	11:59:32	1677,362	388,19	0,00
344	353	G Haisch	1983.1526	42	32	12	8-3833661	11:59:15	1677,109	386,40	0,00
345	409	K&A DE ROOIJ	1984.9001	58	15	15	7-3724686	11:57:56	1676,687	384,62	0,00
346	387	OTTO V.E.	1907.0538	21	9	3	8-5112484	11:59:16	1676,648	382,83	0,00
347	486	C J VAN HAAFTEN&ZN	1983.9001	22	13	2/5	6-1630160	11:55:33	1676,110	381,04	0,00
348	355	LOON GEBR. VAN	1984.9027	14	4	9	4-1172381	11:55:53	1675,517	379,25	0,00
349	352	DOOIJ COMB. DE.	1983.9309	45	32	11	7-3724355	11:54:26	1675,394	377,46	0,00
350		OTTO K.	1907.0554	17	4	3	4-1133381	11:59:24	1675,291	375,67	0,00
351	531	B. MARTENS	1984.0907	21	19	4	7-3724894	11:54:25	1675,273	373,88	0,00
352	375	DOOIJ COMB. DE.	1983.9309	45	40	12	8-3811324	11:54:28	1674,906	372,09	0,00
353	359	G Haisch	1983.1526	42	23	13	6-3632435	11:59:26	1674,535	370,30	0,00
354	356	BURGT JOHN VAN DER	1907.0732	28	14	6	7-1344360	11:59:25	1674,234	368,52	0,00
355	444	LOON GEBR. VAN	1984.9027	14	1	10	7-1379894	11:55:59	1674,073	366,73	0,00
356	495	BURGT JOHN VAN DER	1907.0732	28	8	7	7-1344380	11:59:26	1674,000	364,94	0,00
357	362	GENEGEN COMB. VAN	1948.9011	26	3	6	5-1001855	11:53:28	1673,993	363,15	0,00
358	361	KOEVOETS P.	1983.0466	16	2	5	7-1377824	11:56:09	1673,897	361,36	0,00
359	360	G Haisch	1983.1526	42	7	14	8-3833669	11:59:30	1673,601	359,57	0,00
360	388	G Haisch	1983.1526	42	2	15	7-3734021	11:59:32	1673,134	357,78	0,00
361	384	KOEVOETS P.	1983.0466	16	10	6	7-1379940	11:56:13	1672,937	355,99	0,00
362	367	GENEGEN COMB. VAN	1948.9011	26	2	7	6-1614966	11:53:33	1672,764	354,20	0,00
363	467	TRAETS J	1984.0834	20	7	5	7-1380369	11:55:47	1672,128	352,42	0,00
364	504	Frans Brill	1983.0059	23	15	3	8-1196856	11:54:48	1671,779	350,63	0,00
365	420	MARTENS A.H.	1948.1017	24	7	3	8-3806834	11:53:45	1671,059	348,84	0,00
366		HENDRICKX ALF.	1940.0390	18	17	6	7-1363083	11:54:14	1671,015	347,05	0,00
367	436	GENEGEN COMB. VAN	1948.9011	26	1	8	5-1798392	11:53:41	1670,802	345,26	0,00
368	469	A Verbiest	1983.2017	24	16	3	7-1377991	11:56:23	1669,992	343,47	0,00
369	543	TURNHOUT J. VAN	1984.0893	12	2	9	6-1630973	11:55:55	1669,829	341,68	0,00
370	441	HOK HUIJSMANS	1983.1518	40	16	23	7-3724557	11:57:57	1669,682	339,89	0,00
371	373	SUIJKERBUIJK G.	1907.1223	11	8	4	7-1824272	11:59:02	1667,971	338,10	0,00
372	413	VERBRAEKEN J.C.	1940.1204	23	22	7	7-1363116	11:54:33	1667,942	336,31	0,00
373		SUIJKERBUIJK G.	1907.1223	11	11	5	6-1592911	11:59:03	1667,737	334,53	0,00
374	428	Jos Verbraeken	1983.1186	12	5	7	4-1169919	11:56:40	1667,627	332,74	0,00
375	376	DOOIJ COMB. DE.	1983.9309	45	21	13	8-1196703	11:54:58	1667,622	330,95	0,00
376	385	DOOIJ COMB. DE.	1983.9309	45	30	14	7-3724343	11:55:03	1666,414	329,16	0,00
377	416	PROP JAC.	1940.1212	17	4	6	7-1362991	11:54:34	1665,876	327,37	0,00
378	398	HEEREN & ADRIAANSEN	1984.9042	33	14	5	7-1380232	11:56:05	1665,837	325,58	0,00
379	470	J.H.C. Prop	1983.1194	26	7	194,247	6-1630417	11:56:38	1665,447	323,79	0,00
380		J.L.M.VAN DER BURGT	1940.1158	27	26	4	7-1377548	11:54:20	1665,243	322,00	0,00
381		SCHETTERS FR.	1907.1053	10	9	5	8-5173458	12:00:24	1665,137	320,21	0,00
382		HOPPENBROUWERS C.	1926.1609	10	10	7	6-1606283	12:00:25	1665,057	318,43	0,00
383		D. ADRIAANSEN	1984.0770	15	8	13	8-1198373	11:55:58	1664,887	316,64	0,00
384	482	KOEVOETS P.	1983.0466	16	15	7	5-6146721	11:56:47	1664,819	314,85	0,00

Prs	Vlg	Naam	NPOnr	M	G	Afstand	Ringnr	Zuiver	Snelheid	Pntn	6EHKHA	€
385	453	DOOIJ COMB. DE.	1983.9309	45	16	15	6-3628712	11:55:10	1664,726	313,06	0,00
386	389	CLARIJS GEBR.	1940.9062	47	5	19	6-1612784	11:54:45	1664,402	311,27	0,00
387	529	OTTO V.E.	1907.0538	21	3	4	8-5112503	12:00:09	1664,321	309,48	0,00
388	403	G Haisch	1983.1526	42	10	16	8-3832699	12:00:10	1664,316	307,69	0,00
389	417	CLARIJS GEBR.	1940.9062	47	21	20	8-3806262	11:54:46	1664,160	305,90	0,00
390		SCHAKENBOS GEBR.	1907.9103	14	6	199,739	7-1344177	12:00:02	1664,027	304,11	0,00
391	423	OIRSCHOT J. VAN	1948.0640	18	4	8	5-1798576	11:54:15	1663,582	302,33	0,00
392	550	BERGS FR.	1907.1622	15	9	3	5-1777023	11:58:51	1663,518	300,54	0,00
393	396	OIRSCHOT JR. J. VAN	1948.0844	82	51	20	4-3425564	11:54:04	1663,168	298,75	0,00
394	395	CLOOTS Ronald	1983.2009	18	11	2/4	7-1344816	11:56:09	1662,728	296,96	0,00
395	452	CLOOTS Ronald	1983.2009	18	8	3	7-3724791	11:56:10	1662,489	295,17	0,00
396	401	OIRSCHOT JR. J. VAN	1948.0844	82	42	21	7-3719584	11:54:07	1662,439	293,38	0,00
397	399	GOOSSENS H.	1984.0028	16	10	3	8-1198529	11:56:46	1662,239	291,59	0,00
398	405	HEEREN & ADRIAANSEN	1984.9042	33	2	6	5-1815050	11:56:21	1662,019	289,80	0,00
399	434	GOOSSENS H.	1984.0028	16	4	4	8-1198534	11:56:47	1662,001	288,01	0,00
400	412	VOORMEULEN L.P.	1907.0240	20	12	5	6-1593399	12:00:39	1661,789	286,23	0,00
401	411	OIRSCHOT JR. J. VAN	1948.0844	82	10	22	3-1336586	11:54:10	1661,711	284,44	0,00
402	410	SOFFERS L.	1984.0401	12	8	5	5-1815707	11:56:25	1661,702	282,65	0,00
403	404	G Haisch	1983.1526	42	35	17	7-3734006	12:00:22	1661,550	280,86	0,00
404	407	G Haisch	1983.1526	42	38	18	8-3832652	12:00:23	1661,320	279,07	0,00
405	429	HEEREN & ADRIAANSEN	1984.9042	33	12	7	8-1198294	11:56:24	1661,305	277,28	0,00
406	421	LINDEN EN ZN F. VAN	1948.9053	30	2	10	6-1615044	11:54:20	1661,102	275,49	0,00
407	408	G Haisch	1983.1526	42	20	19	8-3832659	12:00:24	1661,090	273,70	0,00
408	484	G Haisch	1983.1526	42	6	20	8-3833663	12:00:25	1660,860	271,91	0,00
409	419	K&A DE ROOIJ	1984.9001	58	2	16	6-3617437	11:59:04	1660,727	270,13	0,00
410	422	SOFFERS L.	1984.0401	12	11	6	8-1198433	11:56:31	1660,276	268,34	0,00
411	443	OIRSCHOT JR. J. VAN	1948.0844	82	27	23	6-3623626	11:54:16	1660,256	266,55	0,00
412	440	VOORMEULEN L.P.	1907.0240	20	19	6	8-5135233	12:00:51	1659,039	264,76	0,00
413	426	VERBRAEKEN J.C.	1940.1204	23	15	8	7-1363122	11:55:13	1658,291	262,97	0,00
414	492	SCHUURBIERS F.A.	1984.0613	11	7	5	8-1198410	11:56:41	1657,661	261,18	0,00
415		KORTUS J..	1983.1097	9	8	4	8-1197679	11:57:05	1657,349	259,39	0,00
416	465	PROP JAC.	1940.1212	17	10	7	7-3718869	11:55:11	1656,957	257,60	0,00
417	432	CLARIJS GEBR.	1940.9062	47	39	21	8-1182200	11:55:16	1656,941	255,81	0,00
418	519	C. OPENNEER	1907.0988	14	3	4	6-3617312	12:00:53	1656,450	254,03	0,00
419	424	K&A DE ROOIJ	1984.9001	58	3	17	6-3617478	11:59:23	1656,322	252,24	0,00
420		MARTENS A.H.	1948.1017	24	1	4	7-3719540	11:54:47	1656,015	250,45	0,00
421	427	LINDEN EN ZN F. VAN	1948.9053	30	28	11	6-1615095	11:54:42	1655,791	248,66	0,00
422		SOFFERS L.	1984.0401	12	5	7	5-1815687	11:56:50	1655,776	246,87	0,00
423	499	OIRSCHOT J. VAN	1948.0640	18	17	9	7-3719517	11:54:49	1655,372	245,08	0,00
424	425	K&A DE ROOIJ	1984.9001	58	27	18	8-3811840	11:59:28	1655,167	243,29	0,00
425	448	K&A DE ROOIJ	1984.9001	58	56	19	7-3724735	11:59:28	1655,167	241,50	0,00
426		VERBRAEKEN J.C.	1940.1204	23	8	9	6-1612858	11:55:27	1654,940	239,71	0,00
427	431	LINDEN EN ZN F. VAN	1948.9053	30	29	12	7-1364898	11:54:46	1654,830	237,92	0,00
428		Jos Verbraeken	1983.1186	12	9	8	8-1196906	11:57:35	1654,627	236,14	0,00
429	497	HEEREN & ADRIAANSEN	1984.9042	33	23	8	4-1172084	11:56:53	1654,436	234,35	0,00
430	522	J.PALINCKX	1940.0001	18	16	5	7-3724644	11:55:58	1654,139	232,56	0,00
431	461	LINDEN EN ZN F. VAN	1948.9053	30	21	13	8-1183792	11:54:50	1653,869	230,77	0,00
432	489	CLARIJS GEBR.	1940.9062	47	28	22	8-1182214	11:55:29	1653,832	228,98	0,00
433	442	Ronny Schrauwen	1983.1879	25	18	8	8-1196756	11:57:04	1653,762	227,19	0,00
434		GOOSSENS H.	1984.0028	16	5	5	8-1198527	11:57:23	1653,506	225,40	0,00
435	553	HUGENS FR.	1940.0608	16	8	4	8-1182046	11:55:24	1653,414	223,61	0,00
436	437	GENEGEN COMB. VAN	1948.9011	26	9	9	6-1605968	11:54:53	1653,350	221,82	0,00
437		GENEGEN COMB. VAN	1948.9011	26	23	10	8-1183696	11:54:54	1653,110	220,04	0,00
438	463	J van Opdorp	1983.1941	26	3	193,588	8-3811560	11:57:07	1652,950	218,25	0,00
439	493	MULDERS A.J.	1907.1614	16	8	7	4-1133556	12:00:08	1652,871	216,46	0,00

Prs	Vlg	Naam	NPOnr	M	G	Afstand	Ringnr	Zuiver	Snelheid	Pntn	6EHKHA	€
440	445	VOORMEULEN L.P.	1907.0240	20	7	7	7-1345017	12:01:19	1652,657	214,67	0,00
441	485	HOK HUIJSMANS	1983.1518	40	3	24	7-1380074	11:59:12	1652,173	212,88	0,00
442	483	Ronny Schrauwen	1983.1879	25	19	9	8-1196755	11:57:13	1651,646	211,09	0,00
443	447	OIRSCHOT JR. J. VAN	1948.0844	82	58	24	8-3806925	11:54:52	1651,584	209,30	0,00
444		LOON GEBR. VAN	1984.9027	14	2	11	5-1815380	11:57:34	1651,527	207,51	0,00
445		VOORMEULEN L.P.	1907.0240	20	8	8	4-1133184	12:01:24	1651,523	205,72	0,00
446	462	Rene Mous	1983.1992	22	2	8	5-1796432	11:57:19	1651,155	203,94	0,00
447	449	OIRSCHOT JR. J. VAN	1948.0844	82	72	25	4-1153013	11:54:54	1651,105	202,15	0,00
448	541	K&A DE ROOIJ	1984.9001	58	32	20	5-3512263	11:59:46	1651,021	200,36	0,00
449	455	OIRSCHOT JR. J. VAN	1948.0844	82	35	26	8-3832137	11:54:57	1650,387	198,57	0,00
450	481	BOGAERT FR. VAN DEN	1940.0098	6	4	3	6-1613101	11:56:01	1650,293	196,78	0,00
451	490	VRIENS COMB.	1940.9020	22	16	6	8-1181798	11:55:46	1650,205	194,99	0,00
452		CLOOTS Ronald	1983.2009	18	5	4	5-3523364	11:57:02	1650,178	193,20	0,00
453	457	DOOIJ COMB. DE.	1983.9309	45	9	16	7-3724363	11:56:11	1650,158	191,41	0,00
454	471	VRIENS W.J.	1940.0861	12	7	6	7-1363388	11:55:27	1649,952	189,62	0,00
455	459	OIRSCHOT JR. J. VAN	1948.0844	82	54	27	7-3748260	11:54:59	1649,908	187,84	0,00
456	468	Fr de Nijs	1983.1305	30	20	8	8-3811387	11:57:24	1649,686	186,05	0,00
457	464	DOOIJ COMB. DE.	1983.9309	45	22	17	8-3811306	11:56:17	1648,739	184,26	0,00
458	506	ERIK van den BRINK	1984.0061	37	24	12	8-1198491	11:59:56	1648,710	182,47	0,00
459	476	OIRSCHOT JR. J. VAN	1948.0844	82	79	28	7-1835090	11:55:05	1648,474	180,68	0,00
460	466	Johan Smits	1983.0091	28	8	7	4-1170805	11:57:30	1647,630	178,89	0,00
461	549	LINDEN EN ZN F. VAN	1948.9053	30	16	14	8-3806944	11:55:20	1646,699	177,10	0,00
462	535	Rene Mous	1983.1992	22	1	9	4-1138121	11:57:39	1646,476	175,31	0,00
463		J van Opdorp	1983.1941	26	2	2/2	6-3628782	11:57:35	1646,389	173,52	0,00
464	511	DOOIJ COMB. DE.	1983.9309	45	13	18	8-3811335	11:56:27	1646,379	171,74	0,00
465	523	PROP JAC.	1940.1212	17	6	8	6-3623163	11:55:56	1646,238	169,95	0,00
466	472	Johan Smits	1983.0091	28	6	8	7-1378503	11:57:36	1646,229	168,16	0,00
467		TRAETS J	1984.0834	20	5	6	8-1197923	11:57:37	1646,065	166,37	0,00
468		Fr de Nijs	1983.1305	30	7	9	8-6226366	11:57:42	1645,481	164,58	0,00
469	505	A Verbiest	1983.2017	24	10	4	6-1629738	11:58:10	1644,788	162,79	0,00
470	500	J.H.C. Prop	1983.1194	26	12	2/4	6-1630454	11:58:07	1644,532	161,00	0,00
471	512	VRIENS W.J.	1940.0861	12	12	7	8-5006477	11:55:50	1644,491	159,21	0,00
472		Johan Smits	1983.0091	28	27	9	5-1814733	11:57:44	1644,364	157,42	0,00
473	503	Jac van Stel	1983.1330	12	1	9	8-1197417	11:57:29	1644,083	155,64	0,00
474	555	OOSTERBOSCH J. VAN	1940.0624	16	12	4	8-1182099	11:55:53	1644,050	153,85	0,00
475	525	SCHRAUWEN J.	1984.0231	14	2	3	6-1630133	11:57:45	1643,891	152,06	0,00
476	477	OIRSCHOT JR. J. VAN	1948.0844	82	65	29	8-3806911	11:55:27	1643,239	150,27	0,00
477	498	OIRSCHOT JR. J. VAN	1948.0844	82	49	30	7-3719640	11:55:27	1643,239	148,48	0,00
478	479	B. DE BAAT	1983.0004	66	54	3	6-3623676	11:55:45	1642,735	146,69	0,00
479	480	B. DE BAAT	1983.0004	66	39	4	8-3806808	11:55:48	1642,025	144,90	0,00
480	494	B. DE BAAT	1983.0004	66	13	5	7-1365017	11:55:49	1641,789	143,11	0,00
481		BOGAERT FR. VAN DEN	1940.0098	6	1	4	5-1796243	11:56:40	1641,098	141,32	0,00
482	508	KOEVOETS P.	1983.0466	16	11	8	7-6111983	11:58:29	1640,932	139,53	0,00
483		Ronny Schrauwen	1983.1879	25	13	10	6-1628735	11:57:59	1640,913	137,75	0,00
484	516	G Haisch	1983.1526	42	37	21	8-9480464	12:01:53	1640,874	135,96	0,00
485	487	HOK HUIJSMANS	1983.1518	40	22	25	8-3811417	12:00:03	1640,475	134,17	0,00
486	491	C J VAN HAAFTEN&ZN	1983.9001	22	7	3	8-1196514	11:58:07	1639,688	132,38	0,00
487	521	HOK HUIJSMANS	1983.1518	40	9	26	4-1134061	12:00:08	1639,337	130,59	0,00
488		Ad Stuijts	1983.1046	14	7	193,698	8-1196469	11:58:13	1638,516	128,80	0,00
489	514	CLARIJS GEBR.	1940.9062	47	6	23	7-1362939	11:56:35	1638,228	127,01	0,00
490	545	VRIENS COMB.	1940.9020	22	19	7	8-3806187	11:56:39	1637,709	125,22	0,00
491	533	C J VAN HAAFTEN&ZN	1983.9001	22	15	4	8-1196488	11:58:17	1637,378	123,43	0,00
492		SCHUURBIERS F.A.	1984.0613	11	6	6	8-1198407	11:58:08	1637,315	121,65	0,00
493	496	MULDERS A.J.	1907.1614	16	2	8	5-1776833	12:01:22	1636,074	119,86	0,00
494	526	B. DE BAAT	1983.0004	66	52	6	6-3623693	11:56:14	1635,904	118,07	0,00

Prs	Vlg	Naam	NPOnr	M	G	Afstand	Ringnr	Zuiver	Snelheid	Pntn	6EHKHA	€
495	510	BURGT JOHN VAN DER	1907.0732	28	4	8	5-1775396	12:02:14	1635,654	116,28	0,00
496	502	MULDERS A.J.	1907.1614	16	11	9	8-1164004	12:01:24	1635,625	114,49	0,00
497	539	HEEREN & ADRIAANSEN	1984.9042	33	20	9	4-1172090	11:58:14	1635,545	112,70	0,00
498	507	OIRSCHOT JR. J. VAN	1948.0844	82	21	31	6-3623627	11:56:00	1635,447	110,91	0,00
499		OIRSCHOT J. VAN	1948.0640	18	5	10	7-1364962	11:56:13	1635,430	109,12	0,00
500	527	J.H.C. Prop	1983.1194	26	3	3	6-1630456	11:58:49	1634,844	107,33	0,00
501	556	KRAMER A.	1948.0313	10	4	190,001	7-1364751	11:56:14	1634,651	105,55	0,00
502	559	MULDERS A.J.	1907.1614	16	12	10	8-1164003	12:01:29	1634,503	103,76	0,00
503		Jac van Stel	1983.1330	12	12	10	8-1197413	11:58:11	1634,345	101,97	0,00
504		Frans Bril	1983.0059	23	16	4	7-1378585	11:57:30	1633,363	100,18	0,00
505	524	A Verbiest	1983.2017	24	12	5	6-1629745	11:59:00	1633,270	98,39	0,00
506		ERIK van den BRINK	1984.0061	37	1	13	8-1198024	12:01:05	1633,051	96,60	0,00
507	530	OIRSCHOT JR. J. VAN	1948.0844	82	16	32	7-3719591	11:56:12	1632,633	94,81	0,00
508	532	KOEVOETS P.	1983.0466	16	5	9	6-1630518	11:59:06	1632,435	93,02	0,00
509	554	BROEK H. VAN DE	1940.0012	18	8	8	6-1613170	11:56:48	1632,079	91,23	0,00
510		BURGT JOHN VAN DER	1907.0732	28	26	9	7-1344352	12:02:31	1631,871	89,45	0,00
511	513	DOOIJ COMB. DE.	1983.9309	45	25	19	8-3811336	11:57:30	1631,667	87,66	0,00
512		VRIENS W.J.	1940.0861	12	6	8	7-1363369	11:56:48	1630,881	85,87	0,00
513	517	DOOIJ COMB. DE.	1983.9309	45	38	20	8-3811310	11:57:34	1630,741	84,08	0,00
514	520	CLARIJS GEBR.	1940.9062	47	23	24	7-1835080	11:57:09	1630,304	82,29	0,00
515		COMB.MEESTERS	1983.9317	12	1	2/2	6-1630698	11:58:57	1630,286	80,50	...~.....	1,90
516		G Haisch	1983.1526	42	21	22	7-3734025	12:02:41	1630,174	78,71	0,00
517	518	DOOIJ COMB. DE.	1983.9309	45	41	21	8-3811333	11:57:37	1630,048	76,92	0,00
518		DOOIJ COMB. DE.	1983.9309	45	28	22	5-1813966	11:57:37	1630,048	75,13	0,00
519		C. OPENNEER	1907.0988	14	9	5	8-3800603	12:02:53	1629,491	73,35	0,00
520	528	CLARIJS GEBR.	1940.9062	47	41	25	8-1181764	11:57:13	1629,377	71,56	0,00
521		HOK HUIJSMANS	1983.1518	40	18	27	8-3811423	12:00:54	1628,942	69,77	0,00
522	534	J.PALINCKX	1940.0001	18	7	6	5-3523366	11:57:46	1628,856	67,98	0,00
523	552	PROP JAC.	1940.1212	17	17	9	8-3832068	11:57:12	1628,446	66,19	...K....	2,00
524		A Verbiest	1983.2017	24	2	6	3-1355235	11:59:23	1628,025	64,40	0,00
525		SCHRAUWEN J.	1984.0231	14	9	4	7-1379815	11:58:57	1627,307	62,61	...K....	2,00
526	557	B. DE BAAT	1983.0004	66	46	7	3-3320068	11:56:55	1626,342	60,82	0,00
527		J.H.C. Prop	1983.1194	26	4	4	7-1377790	11:59:27	1626,176	59,03	0,00
528	540	CLARIJS GEBR.	1940.9062	47	3	26	7-1362911	11:57:28	1625,909	57,25	0,00
529		OTTO V.E.	1907.0538	21	4	5	7-1344836	12:03:04	1624,879	55,46	0,00
530	536	OIRSCHOT JR. J. VAN	1948.0844	82	67	33	7-1377932	11:56:46	1624,709	53,67	0,00
531		B. MARTENS	1984.0907	21	16	5	7-3724880	11:58:01	1624,170	51,88	0,00
532		KOEVOETS P.	1983.0466	16	12	10	3-1355336	11:59:46	1623,348	50,09	0,00
533		C J VAN HAAFTEN&ZN	1983.9001	22	5	5	8-1196510	11:59:19	1623,197	48,30	0,00
534		J.PALINCKX	1940.0001	18	4	7	7-1377625	11:58:11	1623,113	46,51	0,00
535	546	Rene Mous	1983.1992	22	15	10	7-1379204	11:59:22	1622,796	44,72	...K....	2,00
536	537	OIRSCHOT JR. J. VAN	1948.0844	82	9	34	5-1814763	11:56:57	1622,162	42,93	0,00
537		OIRSCHOT JR. J. VAN	1948.0844	82	2	35	7-3719590	11:56:58	1621,931	41,14	0,00
538		L A J Pijnen	1983.0881	17	12	11	6-1629239	11:59:19	1621,869	39,36	0,00
539	551	HEEREN & ADRIAANSEN	1984.9042	33	17	10	8-1198293	11:59:15	1621,601	37,57	...K....	2,00
540	542	CLARIJS GEBR.	1940.9062	47	1	27	6-1612785	11:57:48	1621,308	35,78	0,00
541		K&A DE ROOIJ	1984.9001	58	26	21	7-3724760	12:01:59	1621,019	33,99	0,00
542	544	CLARIJS GEBR.	1940.9062	47	4	28	7-1362944	11:57:50	1620,849	32,20	0,00
543		TURNHOUT J. VAN	1984.0893	12	10	10	6-1630961	11:59:27	1620,433	30,41	0,00
544		CLARIJS GEBR.	1940.9062	47	42	29	8-6177749	11:57:52	1620,391	28,62	0,00
545		VRIENS COMB.	1940.9020	22	8	8	7-1363510	11:57:54	1620,345	26,83	0,00
546		Rene Mous	1983.1992	22	14	11	8-1196934	11:59:35	1619,856	25,04	...K....	2,00
547	548	J.A. DE JONG & DOCHT	1940.9002	6	4	193,578	8-6108169	11:59:31	1619,691	23,26	0,00
548		J.A. DE JONG & DOCHT	1940.9002	6	2	2/2	8-1197436	11:59:40	1617,661	21,47	0,00
549		LINDEN EN ZN F. VAN	1948.9053	30	20	15	8-1183808	11:57:25	1617,481	19,68	0,00

Prs	Vlg	Naam	NPOnr	M	G	Afstand	Ringnr	Zuiver	Snelheid	Pntn	6EHKAKA	€
550		BERGS FR.	1907.1622	15	4	4	5-1777047	12:02:15	1617,252	17,89	0,00
551		HEEREN & ADRIAANSEN	1984.9042	33	31	11	7-1380305	11:59:35	1617,081	16,10	...K....	2,00
552		PROP JAC.	1940.1212	17	12	10	8-3832074	11:58:03	1616,720	14,31	...K....	2,00
553		HUGENS FR.	1940.0608	16	12	5	8-1182047	11:58:02	1616,526	12,52	0,00
554		BROEK H. VAN DE	1940.0012	18	6	9	7-1363278	11:57:57	1616,167	10,73	0,00
555		OOSTERBOSCH J. VAN	1940.0624	16	9	5	8-1182096	11:57:55	1615,700	8,94	...K....	2,00
556		KRAMER A.	1948.0313	10	5	2/2	2-1720164	11:57:36	1615,655	7,16	0,00
557	558	B. DE BAAT	1983.0004	66	6	8	7-1365016	11:57:42	1615,518	5,37	0,00
558		B. DE BAAT	1983.0004	66	5	9	6-3623678	11:57:43	1615,289	3,58	0,00
559		MULDERS A.J.	1907.1614	16	3	11	6-1593939	12:02:56	1615,224	1,79	0,00
560		VRIENS COMB.	1940.9020	22	7	9	6-1613191	11:58:19	1614,638	0,00	0,00

Potschaft

1984.9027	LOON GEBR. VAN	€	2,00	:	3565,105	=	1782,689	+	1782,416
1948.9053	LINDEN EN ZN F. VAN	€	2,00	:	3557,107	=	1780,774	+	1776,333
1984.9027	LOON GEBR. VAN	€	2,00	:	3543,687	=	1772,113	+	1771,574
1983.9309	D00IJ COMB. DE.	€	2,00	:	3542,120	=	1784,284	+	1757,835
1948.9053	LINDEN EN ZN F. VAN	€	2,00	:	3526,553	=	1763,686	+	1762,867
1948.9053	LINDEN EN ZN F. VAN	€	1,70	:	3517,300	=	1758,786	+	1758,514

S2

1984.9027	LOON GEBR. VAN	€	3,50	:	3554,529	=	1782,416	+	1772,113
1984.9027	LOON GEBR. VAN	€	3,50	:	3458,206	=	1782,689	+	1675,517
1984.9042	HEEREN & ADRIAANSEN	€	3,50	:	3451,985	=	1789,966	+	1662,019
1984.9027	LOON GEBR. VAN	€	0,35	:	3434,323	=	1733,612	+	1700,711

S3

1984.9042	HEEREN & ADRIAANSEN	€	3,50	:	3451,985	=	1789,966	+	1662,019	+	0,000
1984.9042	HEEREN & ADRIAANSEN	€	2,45	:	3355,202	=	1689,365	+	1665,837	+	0,000

S4

1983.1992	Rene Mous	€	1,75	:	5065,852	=	1768,221	+	1651,155	+	1646,476	+	0,000
-----------	-----------	---	------	---	----------	---	----------	---	----------	---	----------	---	-------

Gratis prijzen gewonnen door:

G. Suijkerbuijk met prijs 373 (prijs 2/3 in de uitslag)

G. Suijkerbuijk met prijs 280 (middenin de uitslag), een goed gevulde boodschappentas

Gratis prijzen worden uitgereikt op de feestavond op 19 oktober

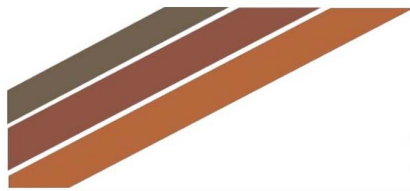

SLAATS

DIERENVOEDERS B.V.

DE GROOTHANDEL VOOR AL UW DUIVENVOEDERS

EEN GREEP UIT ONS ASSORTIMENT:

- OVATOR
- VANROBAEYS
- MARIMAN
- NATURAL
- BEYERS
- HAVENS
- WITTE MOLEN
- DE WEERT,
- ENZ.....



Slaats Dierenvoeders

www.slaats-dierenvoeders.nl
info@slaats-dierenvoeders.nl



P. Vercammen

AFBOUW- EN STUKADOORSBEDRIJF

VOOR AL UW SPUITWERK, SIERPLEISTER EN TRADITIONEEL STUKADOORSWERK



Fortuinstraat 6, 4634 TD Woensdrecht

Tel.: (0164) 616738 Fax: (0164) 616713

stukadoersp.vercammen@home.nl - Mob. 06 53439248



leon wilbrink

Raadhuisstraat 84 Hoogerheide
telefoon 0164 - 612387

Antwerpsestraat 20 Putte
telefoon 0164 - 606046

Molenstraat 80 Ossendrecht
telefoon 0164 - 672424

email: leonwilbrink@cs.com

Sponsoring Hendrickx constructie, Ossendrecht

Sebregts Dames- en Herenmode

Dorpsstraat 33, 4641 HV Ossendrecht

Onze merken o.a.: Baileys, Giordano, Meyer Hosen, NZA, Culture, Fellows, Carter en Davis, Erfo, Donna Dura, Ascari, New Star, Pools, Roberto Sarto, Another Women, Barbara Lebek, Wega, Leona, Mindset, Schiesser, Triumph, Sloggi, Mey, Puma



Voltweg 23 Hoogerheide (0164) 613344 www.propbeplantingswerken.nl



Boerderijwinkel
Boerke Bogers

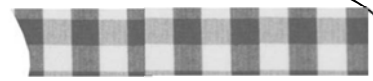

Asperges, aardbeien, aardappelen en nog veel meer – ANNO 1912



Vossenweg 4 Hoogerheide
Tel: 06 49756929 of 0164-234567
Website: www.boerkebogers.nl

Openingstijden 2019:

Maandag t/m vrijdag 9:30-17:30
Zaterdag 9.00-17.00
29-4 t/m 24-6 ook op zondagen open van
10.30-14.30

Restaurant
JAGERSRUST

restaurant - brasserie
www.jagersrust.nl
Putseweg 21
4641 RS Ossendrecht
t. 0164 - 672481
e. info@jagersrust.nl

CAFÉ BOULEVARD



Darten

Biljarten

Feesten & Partijen
(120 zitplaatsen)

CAFÉ BOULEVARD

Raadhuistraat 119

4631 ND Hoogerheide

Tel: 0164-612372

boulevardhooqerheide@gmail.com

Auto Service
Ossendrecht

Harry Goossens

Administraties

*Administratieve dienstverlening
en belastingaangiften*

email h.c.goossens@vodafonevast.nl

tel. 0164-61 31 27

Slijterij de Schaapskooi

Raadhuisstraat 21
4631 NA HOOGERHEIDE

Website: www.schaapskooigeschenken.nl/

Email: info@schaapskooigeschenken.nl

Telefoon: + 31(0) 164 612 913



Lok	Dlrs	Mee	10	15	25	50	75	100	Ext	HW	KR	PT	HF	Aut	KZ	S2	S3	S4	GP	a	b	Ab	Poules	Usl	Betalen	Uitbet.	Totaal	
1907	10	166	0	0	0	0	0	0	0	0	0	0	0	0	0	0	0	0	0	0	0	0	0	0,00	0	4,98	0,00	4,98
1926	5	82	0	0	0	0	0	0	11	11	11	0	0	0	0	0	0	0	0	0	0	0	0	1,65	2	4,11	0,99	3,12
1940	14	275	0	0	0	0	0	0	80	0	56	0	0	0	0	0	0	0	0	0	0	0	0	6,80	0	15,05	6,00	9,05
1948	7	194	1	1	1	1	1	1	126	48	44	30	0	0	0	2	1	1	0	0	0	0	0	18,05	0	23,87	33,90	-10,03
1983	28	647	27	21	1	1	1	0	200	6	112	26	0	0	0	5	4	3	0	0	0	0	0	30,05	7	49,46	18,75	30,71
1984	14	311	0	0	0	0	0	0	147	34	135	61	0	0	0	24	12	1	0	0	0	0	0	34,85	0	44,18	30,76	13,42
Totaal	78	1675	28	22	2	2	2	1	564	99	358	117	0	0	0	31	17	5	0	0	0	0	0	91,40	9	141,65	90,40	51,25
			2,80	0,50	1,50	1,50	28,20	17,90	0,00	0,00	5,95	0,00	0,00										0,00					
		50,25	3,30	1,00	1,00	4,95	11,70	0,00	10,85	1,75	0,00	0,00																