

**Gemeente Woensdrecht  
+  
Bergen op Zoom**

**1907 de Reisduif  
1940 de Welkomstvrienden  
1948 de Grensduif  
1983 de Luchtklievers  
1984 Vlug & Eerlijk**

**+  
Overige liefhebbers uit  
Bergen op Zoom**



---

# **SAMENSPEL DE KLEINE WESTHOEK**

**UITSLAG: QUIEVRAIN  
13-04-2018  
998 duiven**

**Winnaar:  
L. SOFFERS**

# Sebregts Dames- en Herenmode

Dorpsstraat 33, 4641 HV Ossendrecht

Onze merken o.a.: Baileys, Giordano, Meyer Hosen, NZA, Culture, Fellows, Carter en Davis, Erfo, Donna Dura, Ascari, New Star, Pools, Roberto Sarto, Another Women, Barbara Lebek, Wega, Leona, Mindset, Schiesser, Triumph, Sloggi, Mey, Puma



Voltweg 23 Hoogerheide (0164) 613344 [www.propbeplantingswerken.nl](http://www.propbeplantingswerken.nl)



*Boerderijwinkel*  
**Boerke Bogers**

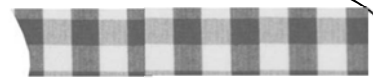

Asperges, aardbeien, aardappelen en nog veel meer – ANNO 1912



Vossenweg 4 Hoogerheide  
Tel: 06 49756929 of 0164-234567  
Website: [www.boerkebogers.nl](http://www.boerkebogers.nl)

**Openingstijden 2019:**

**Maandag t/m vrijdag** 9:30-17:30  
**Zaterdag** 9.00-17.00  
29-4 t/m 24-6 ook op zondagen open van  
10.30-14.30

Restaurant  
**JAGERSRUST**

restaurant - brasserie  
[www.jagersrust.nl](http://www.jagersrust.nl)  
Putseweg 21  
4641 RS Ossendrecht  
t. 0164 - 672481  
e. [info@jagersrust.nl](mailto:info@jagersrust.nl)

## CAFÉ BOULEVARD



Darten

Biljarten

Feesten & Partijen  
(120 zitplaatsen)

**CAFÉ BOULEVARD**

Raadhuistraat 119

4631 ND Hoogerheide

Tel: 0164-612372

[boulevardhooqerheide@gmail.com](mailto:boulevardhooqerheide@gmail.com)

**Auto Service**  
**Ossendrecht**

## Harry Goossens

*Administraties*

*Administratieve dienstverlening  
en belastingaangiften*

email [h.c.goossens@vodafonevast.nl](mailto:h.c.goossens@vodafonevast.nl)

tel. 0164-61 31 27

## Slijterij de Schaapskooi

Raadhuisstraat 21  
4631 NA HOOGERHEIDE

Website: [www.schaapskooigeschenken.nl/](http://www.schaapskooigeschenken.nl/)

Email: [info@schaapskooigeschenken.nl](mailto:info@schaapskooigeschenken.nl)

Telefoon: + 31(0) 164 612 913



Lossing: 11:00:00

Wind: NO2

Aantal duiven: 998

Aantal deelnemers: 59

Prs	Vlg	Naam	NPOnr	M	G	Afstand	Ringnr	Zuiver	Snelheid	Pntn	6EHKAKA	€
1	7	SOFFERS L.	1984.0401	12	5	121,113	5-1815712	12:38:18	1232,077	1000,00	.....	0,00
2	11	D. ADRIAANSEN	1984.0770	15	3	120,909	7-1379803	12:38:35	1226,369	997,00	.....	0,00
3	4	HOK HUIJSMANS	1983.1518	42	8	124,882	7-3724556	12:42:05	1223,335	993,99	.....	0,00
4	6	HOK HUIJSMANS	1983.1518	42	34	2/23	4-1134061	12:43:12	1210,098	990,99	.....	0,00
5	30	CLARIJS GEBR.	1940.9062	48	24	118,385	8-1182213	12:38:21	1203,710	987,99	.....	0,00
6	19	HOK HUIJSMANS	1983.1518	42	27	3	7-3724604	12:43:46	1203,489	984,98	.....	0,00
7	33	SOFFERS L.	1984.0401	12	2	2/7	5-1815708	12:40:58	1199,536	981,98	.....	3,50
8	89	TURNHOUT J. VAN	1984.0893	12	3	121,279	7-1379932	12:41:13	1198,261	978,98	.....	0,00
9	71	Rene Mous	1983.1992	12	1	121,418	4-1138121	12:41:23	1197,625	975,98	3.H....	5,83
10	27	TRAETS J	1984.0834	20	12	121,501	7-1380212	12:41:41	1194,854	972,97	..H....	2,88
11	13	D. ADRIAANSEN	1984.0770	15	10	2/13	6-1630829	12:41:19	1193,286	969,97	.....	0,00
12	126	GOOSSENS H.	1984.0028	12	3	121,696	8-1198530	12:42:01	1192,906	966,97	.....	0,00
13	15	D. ADRIAANSEN	1984.0770	15	6	3	8-3850973	12:41:22	1192,698	963,96	.....	0,00
14	26	Jac van Stel	1983.1330	12	4	120,760	8-1197417	12:41:18	1192,102	960,96	.....	0,00
15	41	D. ADRIAANSEN	1984.0770	15	9	4	7-1379888	12:41:29	1191,327	957,96	.....	0,00
16		HENDRICKX ALF.	1940.0390	11	6	118,160	7-1363093	12:39:19	1189,732	954,95	.....	0,00
17	52	SCHRAUWEN J.	1984.0231	14	6	121,344	8-1198559	12:42:14	1186,931	951,95	.....	0,00
18	31	LINDEN EN ZN F. VAN	1948.9053	30	17	116,421	7-1773636	12:38:09	1186,171	948,95	.....	0,00
19	20	HOK HUIJSMANS	1983.1518	42	30	4	7-1380074	12:45:17	1186,153	945,95	.....	0,00
20	21	HOK HUIJSMANS	1983.1518	42	31	5	7-1352306	12:45:17	1186,153	942,94	.....	0,00
21	23	HOK HUIJSMANS	1983.1518	42	16	6	8-3811417	12:45:21	1185,402	939,94	.....	0,00
22	254	HUGENS FR.	1940.0608	17	3	118,204	8-1182052	12:39:48	1184,412	936,94	.....	0,00
23	32	HOK HUIJSMANS	1983.1518	42	7	7	7-3724535	12:45:27	1184,278	933,93	.....	0,00
24	97	KORTUS J..	1983.1097	9	8	121,686	7-1379351	12:42:54	1182,558	930,93	.....	0,00
25	87	Fr de Nijs	1983.1305	10	2	121,296	6-3628835	12:42:49	1179,720	927,93	.....	0,00
26	37	Jac van Stel	1983.1330	12	6	2/10	8-1197408	12:42:25	1179,104	924,92	.....	0,00
27	61	TRAETS J	1984.0834	20	2	2/12	8-1197950	12:43:04	1178,818	921,92	2.=...~	9,99
28	39	LOON GEBR. VAN	1984.9027	14	14	121,773	6-1630913	12:43:19	1178,638	918,92	.....	0,00
29	44	VRIENS W.J.	1940.0861	13	1	117,808	7-1363375	12:40:06	1176,903	915,92	.....	0,00
30	123	CLARIJS GEBR.	1940.9062	48	15	2/16	8-3806273	12:40:38	1176,398	912,91	.....	0,00
31	79	LINDEN EN ZN F. VAN	1948.9053	30	5	2/19	8-1183823	12:39:04	1175,195	909,91	.....	0,00
32	45	HOK HUIJSMANS	1983.1518	42	14	8	7-3724557	12:46:16	1175,177	906,91	.....	0,00
33	34	SOFFERS L.	1984.0401	12	10	3	8-1198431	12:43:10	1173,956	903,90	.....	0,00
34	36	SOFFERS L.	1984.0401	12	1	4	7-3734011	12:43:19	1172,252	900,90	.....	0,00
35	51	G Haisch	1983.1526	34	13	128,803	8-3832699	12:49:57	1171,485	897,90	.....	0,00
36	92	SOFFERS L.	1984.0401	12	11	5	5-1815687	12:43:27	1170,741	894,89	.....	0,00
37	40	Jac van Stel	1983.1330	12	11	3	7-1326791	12:43:16	1169,399	891,89	.....	0,00
38	75	OIRSCHOT J. VAN	1948.0640	18	5	116,623	6-3623713	12:39:46	1168,968	888,89	.....	0,00
39	59	LOON GEBR. VAN	1984.9027	14	1	2/9	7-1379894	12:44:11	1168,833	885,89	.....	0,00
40	43	Jac van Stel	1983.1330	12	8	4	8-1197398	12:43:19	1168,833	882,88	.....	0,00
41	42	D. ADRIAANSEN	1984.0770	15	4	5	6-3633329	12:43:27	1168,680	879,88	.....	0,00
42	64	D. ADRIAANSEN	1984.0770	15	12	6	4-1172461	12:43:29	1168,303	876,88	.....	0,00
43	72	Jac van Stel	1983.1330	12	3	5	4-1171540	12:43:29	1166,951	873,87	.....	0,00
44	86	VRIENS W.J.	1940.0861	13	5	2/9	8-5006441	12:41:09	1164,686	870,87	.....	0,00
45	63	HOK HUIJSMANS	1983.1518	42	21	9	8-3811478	12:47:16	1164,221	867,87	.....	0,00
46	48	MULDERS A.J.	1907.1614	17	6	126,901	5-1776833	12:49:09	1162,633	864,86	.....	0,00
47	49	L A J Pijnen	1983.0881	17	10	121,123	3-1354340	12:44:17	1161,480	861,86	.....	0,00
48	76	MULDERS A.J.	1907.1614	17	8	2/11	5-1776858	12:49:17	1161,214	858,86	.....	0,00
49	58	L A J Pijnen	1983.0881	17	11	2/11	7-1379323	12:44:19	1161,109	855,86	.....	0,00
50	60	HEEREN & ADRIAANSEN	1984.9042	22	3	120,949	5-1815059	12:44:12	1160,739	852,85	.....	0,80
51	53	G Haisch	1983.1526	34	3	2/11	7-3734021	12:51:03	1159,880	849,85	.....	0,00
52	67	SCHRAUWEN J.	1984.0231	14	3	2/7	7-1379833	12:44:38	1159,706	846,85	.....	0,00
53	54	G Haisch	1983.1526	34	14	3	8-3832685	12:51:05	1159,532	843,84	.....	0,00
54	55	G Haisch	1983.1526	34	8	4	5-3535264	12:51:08	1159,011	840,84	.....	0,00

Prs	Vlg	Naam	NPOnr	M	G	Afstand	Ringnr	Zuiver	Snelheid	Pntn	6EHKHA	€
55	95	G Haisch	1983.1526	34	11	5	7-3734020	12:51:08	1159,011	837,84	.....	0,00
56	202	Ant Schrauwen	1983.0750	13	9	121,257	8-1196666	12:44:40	1158,510	834,83	.....	0,00
57	98	OIRSCHOT JR. J. VAN	1948.0844	86	54	116,215	7-3748241	12:40:23	1157,715	831,83	.....	0,00
58	113	L A J Pijnen	1983.0881	17	8	3	5-1812887	12:44:51	1155,202	828,83	.....	0,00
59	80	LOON GEBR. VAN	1984.9027	14	9	3	8-1198153	12:45:26	1154,976	825,83	.....	0,00
60	96	HEEREN & ADRIAANSEN	1984.9042	22	17	2/12	8-5195670	12:44:45	1154,644	822,82	.....	0,00
61	88	TRAETS J	1984.0834	20	3	3	6-1631639	12:45:14	1154,547	819,82	2.....	0,75
62	84	GENEGEN COMB. VAN	1948.9011	28	15	116,474	7-1364800	12:40:56	1153,982	816,82	.....	0,00
63	65	HOK HUIJSMANS	1983.1518	42	19	10	8-3811465	12:48:22	1152,403	813,81	.....	0,00
64	78	D. ADRIAANSEN	1984.0770	15	2	7	5-1851292	12:44:57	1151,977	810,81	.....	0,00
65	66	HOK HUIJSMANS	1983.1518	42	4	11	5-1777233	12:48:25	1151,872	807,81	4.....	4,55
66	106	HOK HUIJSMANS	1983.1518	42	20	12	8-3811477	12:48:27	1151,518	804,80	.....	0,00
67	196	SCHRAUWEN J.	1984.0231	14	5	3	8-1198564	12:45:28	1150,543	801,80	.....	0,00
68	70	SCHETTERS FR.	1907.1053	7	7	129,115	8-5173444	12:52:15	1150,243	798,80	.....	0,00
69	73	SUIJKERBUIJK G.	1907.1223	14	13	127,185	4-1133093	12:50:36	1149,959	795,80	.....	0,00
70	177	SCHETTERS FR.	1907.1053	7	6	2/5	8-5173446	12:52:19	1149,560	792,79	.....	0,00
71	81	Rene Mous	1983.1992	12	8	2/7	3-1316942	12:45:39	1149,257	789,79	.....	0,00
72	107	Jac van Stel	1983.1330	12	12	6	8-1197419	12:45:08	1148,636	786,79	.....	0,00
73	110	SUIJKERBUIJK G.	1907.1223	14	9	2/4	7-1344458	12:50:48	1147,883	783,78	.....	0,00
74	119	BERGS FR.	1907.1622	14	12	125,949	8-1164140	12:49:44	1147,778	780,78	.....	0,00
75	77	OIRSCHOT J. VAN	1948.0640	18	6	2/8	7-3719514	12:41:40	1147,121	777,78	.....	0,00
76	120	MULDERS A.J.	1907.1614	17	3	3	6-1593925	12:50:38	1147,044	774,77	.....	0,00
77	128	OIRSCHOT J. VAN	1948.0640	18	7	3	8-1183727	12:41:41	1146,933	771,77	.....	0,00
78	133	D. ADRIAANSEN	1984.0770	15	7	8	8-1198362	12:45:27	1146,515	768,77	.....	0,00
79	90	LINDEN EN ZN F. VAN	1948.9053	30	23	3	8-3806944	12:41:36	1145,891	765,77	.....	0,00
80	188	LOON GEBR. VAN	1984.9027	14	3	4	5-1815380	12:46:17	1145,739	762,76	.....	0,00
81	130	Rene Mous	1983.1992	12	5	3	5-1796432	12:45:59	1145,642	759,76	1.....	0,30
82	122	Jos Verbraeken	1983.1186	6	3	122,292	5-1814137	12:46:45	1145,580	756,76	.....	0,00
83	85	HOPPENBROUWERS C.	1926.1609	10	10	129,141	8-5104645	12:52:44	1145,546	753,75	.....	0,00
84	91	GENEGEN COMB. VAN	1948.9011	28	2	2/13	6-1614966	12:41:44	1144,907	750,75	.....	0,00
85	109	HOPPENBROUWERS C.	1926.1609	10	2	2/6	8-5104660	12:52:51	1144,362	747,75	.....	0,00
86	93	VRIENS W.J.	1940.0861	13	10	3	8-5006460	12:42:57	1144,322	744,74	.....	0,00
87	151	Fr de Nijs	1983.1305	10	6	2/4	8-1196428	12:46:03	1143,753	741,74	.....	0,00
88	116	TRAETS J	1984.0834	20	5	4	6-1631645	12:46:14	1143,679	738,74	1.....	0,30
89	121	TURNHOUT J. VAN	1984.0893	12	5	2/9	7-1379933	12:46:04	1143,467	735,74	.....	0,00
90	101	LINDEN EN ZN F. VAN	1948.9053	30	16	4	8-1183819	12:41:51	1143,078	732,73	.....	0,00
91	99	GENEGEN COMB. VAN	1948.9011	28	1	3	5-1798392	12:41:54	1143,034	729,73	.....	0,00
92	134	SOFFERS L.	1984.0401	12	8	6	7-1380038	12:46:00	1142,577	726,73	.....	0,00
93	139	VRIENS W.J.	1940.0861	13	8	4	7-1363388	12:43:13	1141,366	723,72	.....	0,00
94	158	VRIENS COMB.	1940.9020	22	21	118,346	8-1181872	12:43:51	1139,599	720,72	.....	0,00
95	117	G Haisch	1983.1526	34	20	6	4-3435987	12:53:02	1139,528	717,72	.....	0,00
96	179	HEEREN & ADRIAANSEN	1984.9042	22	22	3	8-1198295	12:46:10	1139,237	714,71	.....	0,00
97	100	KORTUS J..	1983.1097	9	9	2/7	6-1631674	12:46:58	1137,600	711,71	.....	0,00
98	146	OIRSCHOT JR. J. VAN	1948.0844	86	55	2/23	5-3518594	12:42:10	1137,507	708,71	.....	0,00
99	102	GENEGEN COMB. VAN	1948.9011	28	11	4	7-3719495	12:42:25	1137,268	705,71	.....	0,00
100	103	KORTUS J..	1983.1097	9	1	3	5-1813375	12:47:00	1137,246	702,70	.....	0,00
101	104	LINDEN EN ZN F. VAN	1948.9053	30	9	5	4-3425505	12:42:25	1136,753	699,70	.....	0,00
102	160	GENEGEN COMB. VAN	1948.9011	28	17	5	8-3806763	12:42:28	1136,713	696,70	=.....	19,55
103	148	KORTUS J..	1983.1097	9	5	4	6-1629468	12:47:04	1136,538	693,69	.....	0,00
104	105	LINDEN EN ZN F. VAN	1948.9053	30	2	6	6-1615079	12:42:28	1136,198	690,69	.....	0,00
105	135	LINDEN EN ZN F. VAN	1948.9053	30	11	7	8-1183841	12:42:28	1136,198	687,69	.....	0,00
106	111	HOK HUIJSMANS	1983.1518	42	35	13	7-3724586	12:49:56	1135,980	684,68	.....	0,00
107	118	Jac van Stel	1983.1330	12	7	7	7-1379258	12:46:23	1135,140	681,68	.....	0,00
108	242	DOOIJ COMB. DE.	1983.9309	7	5	119,340	8-1196695	12:45:08	1135,133	678,68	.....	0,00
109	212	HOPPENBROUWERS C.	1926.1609	10	3	3	8-5104642	12:53:48	1134,808	675,68	.....	0,00

Prs	Vlg	Naam	NPOnr	M	G	Afstand	Ringnr	Zuiver	Snelheid	Pntn	6EHKHA	€
110	137	SUIJKERBUIJK G.	1907.1223	14	14	3	6-1592911	12:52:08	1134,234	672,67	.....	0,00
111	124	HOK HUIJSMANS	1983.1518	42	3	14	7-1352305	12:50:08	1133,917	669,67	2.....	1,25
112	309	MARTENS A.H.	1948.1017	25	11	116,644	8-3806827	12:42:54	1133,568	666,67	.....	0,00
113	115	L A J Pijnen	1983.0881	17	5	4	5-1815153	12:46:52	1133,403	663,66	.....	0,00
114	172	BROOS JAC	1926.0107	11	7	129,356	8-1175528	12:54:08	1133,376	660,66	.....	0,00
115	138	L A J Pijnen	1983.0881	17	9	5	5-1812886	12:46:57	1132,520	657,66	.....	0,00
116	154	TRAETS J	1984.0834	20	19	5	6-1631603	12:47:26	1130,904	654,65	.....	0,00
117	125	G Haisch	1983.1526	34	10	7	7-3734008	12:53:54	1130,857	651,65	.....	0,00
118	147	Jac van Stel	1983.1330	12	1	8	7-3734033	12:46:51	1130,182	648,65	.....	0,00
119	144	BERGS FR.	1907.1622	14	1	2/5	6-1594182	12:51:28	1129,929	645,65	.....	0,00
120	142	MULDERS A.J.	1907.1614	17	9	4	4-1133556	12:52:19	1129,853	642,64	.....	0,00
121	132	TURNHOUT J. VAN	1984.0893	12	7	3	6-1630960	12:47:21	1129,796	639,64	.....	0,00
122	187	Jos Verbraeken	1983.1186	6	2	2/4	3-1354128	12:48:15	1129,706	636,64	.....	0,00
123	168	CLARIJS GEBR.	1940.9062	48	26	3	8-3806266	12:44:49	1129,447	633,63	.....	0,00
124	131	HOK HUIJSMANS	1983.1518	42	2	15	7-3724538	12:50:39	1128,623	630,63	.....	0,00
125	129	G Haisch	1983.1526	34	9	8	6-3632407	12:54:08	1128,545	627,63	.....	0,00
126	143	GOOSSENS H.	1984.0028	12	4	2/8	8-1198534	12:47:53	1128,036	624,62	.....	0,00
127		BROOSUS STAN.	1983.1640	3	1	123,085	8-1197382	12:49:08	1127,832	621,62	.....	0,00
128	166	OIRSCHOT J. VAN	1948.0640	18	3	4	5-1798576	12:43:25	1127,709	618,62	.....	0,00
129	286	G Haisch	1983.1526	34	24	9	7-3734041	12:54:16	1127,228	615,62	.....	0,00
130	253	Rene Mous	1983.1992	12	4	4	8-3811504	12:47:43	1127,206	612,61	.....	0,00
131	136	HOK HUIJSMANS	1983.1518	42	5	16	7-3724541	12:50:49	1126,925	609,61	.....	0,00
132	153	TURNHOUT J. VAN	1984.0893	12	9	4	4-1172262	12:47:43	1125,950	606,61	.....	0,00
133	140	D. ADRIAANSEN	1984.0770	15	8	9	8-3850986	12:47:27	1125,176	603,60	.....	0,00
134		SOFFERS L.	1984.0401	12	12	7	8-1198425	12:47:39	1125,064	600,60	.....	0,00
135	180	LINDEN EN ZN F. VAN	1948.9053	30	19	8	6-1615095	12:43:29	1125,035	597,60	.....	0,00
136	171	HOK HUIJSMANS	1983.1518	42	18	17	8-3811461	12:51:02	1124,726	594,59	.....	0,00
137		SUIJKERBUIJK G.	1907.1223	14	12	4	4-1133117	12:53:06	1124,540	591,59	.....	0,00
138	149	L A J Pijnen	1983.0881	17	2	6	3-1354319	12:47:43	1124,459	588,59	.....	0,00
139	141	VRIENS W.J.	1940.0861	13	11	5	8-5006477	12:44:47	1124,301	585,59	.....	0,00
140	164	D. ADRIAANSEN	1984.0770	15	11	10	6-1630836	12:47:33	1124,130	582,58	.....	0,00
141	185	VRIENS W.J.	1940.0861	13	4	6	7-1363372	12:44:53	1123,229	579,58	.....	0,00
142	157	MULDERS A.J.	1907.1614	17	14	5	8-1164004	12:53:01	1122,855	576,58	.....	0,00
143	145	GOOSSENS H.	1984.0028	12	6	3	5-1815193	12:48:23	1122,832	573,57	.....	0,00
144	184	BERGS FR.	1907.1622	14	14	3	8-1164154	12:52:11	1122,711	570,57	.....	0,00
145	217	GOOSSENS H.	1984.0028	12	5	4	5-1815205	12:48:26	1122,314	567,57	.....	0,00
146	150	OIRSCHOT JR. J. VAN	1948.0844	86	46	3	7-3718848	12:43:33	1122,310	564,56	.....	0,00
147	194	Jac van Stel	1983.1330	12	2	9	6-1630766	12:47:36	1122,304	561,56	.....	0,00
148	230	KORTUS J..	1983.1097	9	7	5	8-1197670	12:48:30	1121,524	558,56	.....	0,00
149	175	L A J Pijnen	1983.0881	17	16	7	8-1196641	12:48:00	1121,509	555,56	.....	0,00
150	156	OIRSCHOT JR. J. VAN	1948.0844	86	52	4	5-3518600	12:43:38	1121,408	552,55	.....	0,00
151	152	Fr de Nijs	1983.1305	10	10	3	8-1196444	12:48:11	1121,199	549,55	.....	0,00
152		Fr de Nijs	1983.1305	10	9	4	8-1196794	12:48:12	1121,026	546,55	.....	0,00
153	165	TURNHOUT J. VAN	1984.0893	12	4	5	6-1630976	12:48:14	1120,575	543,54	.....	0,00
154	159	TRAETS J	1984.0834	20	9	6	8-1197923	12:48:26	1120,475	540,54	.....	0,00
155	259	Johan Smits	1983.0091	11	4	121,333	7-1378503	12:48:18	1120,348	537,54	.....	0,00
156	163	OIRSCHOT JR. J. VAN	1948.0844	86	28	5	8-3806861	12:43:44	1120,327	534,53	.....	0,00
157	162	MULDERS A.J.	1907.1614	17	15	6	8-1164019	12:53:17	1120,212	531,53	.....	0,00
158	203	VRIENS COMB.	1940.9020	22	7	2/5	8-1181876	12:45:39	1120,183	528,53	.....	0,00
159	173	TRAETS J	1984.0834	20	4	7	6-1631558	12:48:29	1119,958	525,53	.....	0,00
160	161	GENEGEN COMB. VAN	1948.9011	28	10	6	6-1614955	12:44:00	1119,953	522,52	.....	0,00
161	210	GENEGEN COMB. VAN	1948.9011	28	7	7	5-3518603	12:44:00	1119,953	519,52	.....	0,00
162	176	MULDERS A.J.	1907.1614	17	1	7	4-1133562	12:53:22	1119,388	516,52	.....	0,00
163	227	OIRSCHOT JR. J. VAN	1948.0844	86	20	6	7-1377932	12:43:50	1119,248	513,51	.....	0,00
164	192	D. ADRIAANSEN	1984.0770	15	5	11	7-1379796	12:48:04	1118,756	510,51	.....	0,00

Prs	Vlg	Naam	NPOnr	M	G	Afstand	Ringnr	Zuiver	Snelheid	Pntn	6EHKHA	€
165	191	TURNHOUT J. VAN	1984.0893	12	6	6	8-1187077	12:48:27	1118,336	507,51	.....	0,00
166	237	OIRSCHOT J. VAN	1948.0640	18	11	5	7-1364964	12:44:19	1117,979	504,50	.....	0,00
167	310	OTTO K.	1907.0554	21	6	128,849	4-1133381	12:55:16	1117,863	501,50	.....	0,00
168	169	CLARIJS GEBR.	1940.9062	48	3	4	7-1362911	12:45:59	1117,014	498,50	.....	0,00
169	170	CLARIJS GEBR.	1940.9062	48	11	5	7-1362939	12:46:00	1116,838	495,50	.....	0,00
170	201	CLARIJS GEBR.	1940.9062	48	42	6	8-3806265	12:46:02	1116,487	492,49	.....	0,00
171	174	HOK HUIJSMANS	1983.1518	42	15	18	7-3724564	12:51:53	1116,181	489,49	.....	0,00
172	178	BROOS JAC	1926.0107	11	2	2/5	7-4080344	12:55:54	1116,100	486,49	.....	0,00
173	248	TRAETS J	1984.0834	20	1	8	1-1873011	12:48:52	1116,015	483,48	.....	0,00
174	209	HOK HUIJSMANS	1983.1518	42	22	19	8-3811474	12:51:56	1115,683	480,48	.....	0,00
175	205	L A J Pijnen	1983.0881	17	6	8	6-1629238	12:48:34	1115,655	477,48	.....	0,00
176	223	MULDERS A.J.	1907.1614	17	2	8	4-1137997	12:53:45	1115,616	474,47	.....	0,00
177	182	SCHETTERS FR.	1907.1053	7	4	3	7-1345338	12:55:47	1115,141	471,47	.....	0,00
178	289	BROOS JAC	1926.0107	11	1	3	6-1605888	12:56:00	1115,138	468,47	.....	0,00
179	190	HEEREN & ADRIAANSEN	1984.9042	22	4	4	5-1815050	12:48:32	1114,395	465,47	.....	0,00
180	183	LINDEN EN ZN F. VAN	1948.9053	30	7	9	6-1615056	12:44:30	1114,090	462,46	.....	0,00
181	255	BOGAERT FR. VAN DEN	1940.0098	15	2	119,070	7-1363227	12:46:54	1113,860	459,46	.....	0,00
182	326	SCHETTERS FR.	1907.1053	7	3	4	7-1345354	12:55:59	1113,218	456,46	.....	0,00
183	186	LINDEN EN ZN F. VAN	1948.9053	30	22	10	8-1183812	12:44:36	1113,024	453,45	.....	0,00
184	305	BERGS FR.	1907.1622	14	7	4	8-1164166	12:53:12	1112,628	450,45	.....	0,00
185	236	VRIENS W.J.	1940.0861	13	6	7	7-1363361	12:45:54	1112,446	447,45	.....	0,00
186	216	LINDEN EN ZN F. VAN	1948.9053	30	13	11	5-3518606	12:44:44	1111,607	444,44	.....	0,00
187	302	Jos Verbraeken	1983.1186	6	5	3	8-1196876	12:50:05	1110,892	441,44	.....	0,00
188	213	LOON GEBR. VAN	1984.9027	14	8	5	5-1115343	12:49:44	1109,717	438,44	.....	0,00
189	250	VOORMEULEN L.P.	1907.0240	20	7	129,261	8-5135233	12:56:34	1108,902	435,44	.....	0,00
190	193	HEEREN & ADRIAANSEN	1984.9042	22	5	5	3-1940027	12:49:06	1108,607	432,43	.....	0,00
191	197	TURNHOUT J. VAN	1984.0893	12	1	7	6-1630973	12:49:26	1108,287	429,43	.....	0,00
192	290	D. ADRIAANSEN	1984.0770	15	1	12	7-1379800	12:49:07	1107,991	426,43	.....	0,00
193	214	HEEREN & ADRIAANSEN	1984.9042	22	10	6	8-1198279	12:49:10	1107,929	423,42	.....	0,00
194		Jac van Stel	1983.1330	12	10	10	8-1197413	12:49:01	1107,720	420,42	.....	0,00
195	281	C J VAN HAAFTEN&ZN	1983.9001	16	3	121,241	7-1379151	12:49:29	1107,385	417,42	.....	0,00
196	200	SCHRAUWEN J.	1984.0231	14	7	4	8-1198560	12:49:37	1106,984	414,41	.....	0,00
197	198	TURNHOUT J. VAN	1984.0893	12	2	8	4-1172266	12:49:34	1106,938	411,41	.....	0,00
198		TURNHOUT J. VAN	1984.0893	12	11	9	6-1630961	12:49:35	1106,770	408,41	.....	0,00
199		J Somers Pinxteren	1983.9104	8	1	120,656	5-1813346	12:49:01	1106,769	405,41	.....	0,00
200	272	SCHRAUWEN J.	1984.0231	14	4	5	8-1198557	12:49:40	1106,479	402,40	.....	0,00
201	204	CLARIJS GEBR.	1940.9062	48	8	7	6-1612783	12:47:01	1106,228	399,40	.....	0,00
202	224	Ant Schrauwen	1983.0750	13	1	2/3	4-1170288	12:49:39	1105,857	396,40	.....	0,00
203	261	VRIENS COMB.	1940.9020	22	16	3	8-1181899	12:47:02	1105,705	393,39	.....	0,00
204	206	CLARIJS GEBR.	1940.9062	48	1	8	6-1612785	12:47:07	1105,196	390,39	.....	0,00
205	291	L A J Pijnen	1983.0881	17	13	9	8-1196636	12:49:36	1105,137	387,39	.....	0,00
206	218	CLARIJS GEBR.	1940.9062	48	22	9	7-1362915	12:47:08	1105,024	384,38	.....	0,00
207	225	BROEK H. VAN DE	1940.0012	14	11	117,961	7-1835088	12:46:50	1104,156	381,38	.....	0,00
208	235	PROP JAC.	1940.1212	22	7	118,288	7-3718855	12:47:08	1104,118	378,38	.....	0,00
209	288	HOK HUIJSMANS	1983.1518	42	25	20	8-3811439	12:53:08	1103,849	375,38	.....	0,00
210	211	GENEGEN COMB. VAN	1948.9011	28	6	8	6-1614963	12:45:35	1103,158	372,37	.....	0,00
211	234	GENEGEN COMB. VAN	1948.9011	28	20	9	8-1175427	12:45:41	1102,114	369,37	.....	0,00
212	247	HOPPENBROUWERS C.	1926.1609	10	5	4	8-5104663	12:57:11	1102,044	366,37	.....	0,00
213	231	LOON GEBR. VAN	1984.9027	14	13	6	8-1198124	12:50:39	1100,524	363,36	.....	0,00
214	215	HEEREN & ADRIAANSEN	1984.9042	22	1	7	4-1172251	12:49:57	1100,036	360,36	.....	0,00
215	243	HEEREN & ADRIAANSEN	1984.9042	22	21	8	8-1198269	12:49:59	1099,703	357,36	.....	0,00
216	220	LINDEN EN ZN F. VAN	1948.9053	30	30	12	8-1183808	12:45:53	1099,534	354,35	.....	0,00
217	278	GOOSSENS H.	1984.0028	12	7	5	4-1172170	12:50:42	1099,334	351,35	.....	0,00
218	228	CLARIJS GEBR.	1940.9062	48	35	10	8-1182177	12:47:43	1099,040	348,35	.....	0,00
219		B. DE BAAT	1983.0004	1	1	116,658	8-6139308	12:46:09	1099,001	345,35	.....	0,00

Prs	Vlg	Naam	NPOnr	M	G	Afstand	Ringnr	Zuiver	Snelheid	Pntn	6EHKHA	€
220	221	LINDEN EN ZN F. VAN	1948.9053	30	24	13	8-1183796	12:45:59	1098,496	342,34	.....	0,00
221	222	LINDEN EN ZN F. VAN	1948.9053	30	27	14	7-1364898	12:45:59	1098,496	339,34	.....	0,00
222	270	LINDEN EN ZN F. VAN	1948.9053	30	8	15	8-1183794	12:46:01	1098,151	336,34	.....	0,00
223	226	MULDERS A.J.	1907.1614	17	17	9	8-1164022	12:55:37	1097,604	333,33	.....	0,00
224		Ant Schrauwen	1983.0750	13	5	3	8-1196674	12:50:31	1097,185	330,33	.....	0,00
225		BROEK H. VAN DE	1940.0012	14	3	2/2	8-5006419	12:47:39	1095,779	327,33	.....	0,00
226	325	MULDERS A.J.	1907.1614	17	5	10	7-1345084	12:55:52	1095,236	324,32	.....	0,00
227	229	OIRSCHOT JR. J. VAN	1948.0844	86	58	7	4-3425567	12:46:07	1095,164	321,32	.....	0,00
228	232	CLARIJS GEBR.	1940.9062	48	46	11	7-1362937	12:48:06	1095,142	318,32	.....	0,00
229	233	OIRSCHOT JR. J. VAN	1948.0844	86	34	8	7-3719576	12:46:08	1094,992	315,32	.....	0,00
230	260	KORTUS J..	1983.1097	9	4	6	6-1631675	12:51:09	1094,785	312,31	.....	0,00
231	244	LOON GEBR. VAN	1984.9027	14	12	7	8-1198127	12:51:14	1094,752	309,31	.....	0,00
232	262	CLARIJS GEBR.	1940.9062	48	27	12	8-1182188	12:48:13	1093,962	306,31	.....	0,00
233	238	OIRSCHOT JR. J. VAN	1948.0844	86	12	9	7-3719591	12:46:16	1093,618	303,30	.....	0,00
234	276	GENEGEN COMB. VAN	1948.9011	28	14	10	5-1001855	12:46:31	1093,492	300,30	.....	0,00
235	257	PROP JAC.	1940.1212	22	6	2/5	6-3623165	12:48:13	1093,065	297,30	.....	0,00
236	319	VRIENS W.J.	1940.0861	13	12	8	7-1363369	12:47:48	1092,839	294,29	.....	0,00
237	240	OIRSCHOT J. VAN	1948.0640	18	1	6	6-1614983	12:46:44	1092,665	291,29	.....	0,00
238	239	OIRSCHOT JR. J. VAN	1948.0844	86	33	10	6-3623628	12:46:24	1092,248	288,29	.....	0,00
239	241	OIRSCHOT JR. J. VAN	1948.0844	86	15	11	7-3748249	12:46:26	1091,906	285,29	.....	0,00
240	308	OIRSCHOT J. VAN	1948.0640	18	2	7	7-1364962	12:46:53	1091,131	282,28	.....	0,00
241	246	OIRSCHOT JR. J. VAN	1948.0844	86	65	12	7-3719578	12:46:34	1090,540	279,28	.....	0,00
242	245	DOOIJ COMB. DE.	1983.9309	7	7	2/3	8-3811336	12:49:27	1090,363	276,28	.....	0,00
243	249	HEEREN & ADRIAANSEN	1984.9042	22	6	9	6-1631571	12:50:56	1090,285	273,27	.....	0,00
244	323	LOON GEBR. VAN	1984.9027	14	2	8	4-1172401	12:51:42	1090,179	270,27	.....	0,00
245		DOOIJ COMB. DE.	1983.9309	7	3	3	7-3724349	12:49:31	1089,700	267,27	.....	0,00
246	266	OIRSCHOT JR. J. VAN	1948.0844	86	2	13	7-1835090	12:46:39	1089,688	264,26	.....	0,00
247	306	HOPPENBROUWERS C.	1926.1609	10	1	5	8-5104650	12:58:31	1089,646	261,26	.....	0,00
248	267	TRAETS J	1984.0834	20	16	9	8-1197948	12:51:31	1089,495	258,26	.....	0,00
249	322	HEEREN & ADRIAANSEN	1984.9042	22	7	10	7-1380282	12:51:01	1089,467	255,26	.....	0,00
250	251	VOORMEULEN L.P.	1907.0240	20	16	2/6	7-1345024	12:58:41	1089,125	252,25	.....	0,00
251	252	VOORMEULEN L.P.	1907.0240	20	2	3	7-1345017	12:58:44	1088,666	249,25	.....	0,00
252	311	VOORMEULEN L.P.	1907.0240	20	4	4	7-1345023	12:58:45	1088,513	246,25	.....	0,00
253	258	Rene Mous	1983.1992	12	11	5	8-1682633	12:51:33	1088,469	243,24	.....	0,00
254	268	HUGENS FR.	1940.0608	17	5	2/5	8-1182057	12:48:36	1088,437	240,24	.....	0,00
255		BOGAERT FR. VAN DEN	1940.0098	15	5	2/2	8-3806163	12:49:24	1088,406	237,24	.....	0,00
256		BURGT JOHN VAN DER	1907.0732	2	1	128,566	5-1775396	12:58:09	1088,160	234,23	.....	0,00
257	312	PROP JAC.	1940.1212	22	8	3	6-3623163	12:48:44	1087,871	231,23	.....	0,00
258	318	Rene Mous	1983.1992	12	2	6	5-1796387	12:51:42	1087,007	228,23	.....	0,00
259		Johan Smits	1983.0091	11	5	2/2	7-1378512	12:51:39	1086,732	225,23	.....	0,00
260		KORTUS J..	1983.1097	9	6	7	8-1197679	12:52:00	1086,477	222,22	.....	0,00
261	264	VRIENS COMB.	1940.9020	22	12	4	7-1363461	12:48:57	1086,253	219,22	.....	0,00
262	274	CLARIJS GEBR.	1940.9062	48	2	13	6-1612793	12:49:01	1085,934	216,22	.....	0,00
263	324	SCHUURBIERS F.A.	1984.0613	11	2	121,021	7-1379636	12:51:31	1085,229	213,21	.....	0,00
264		VRIENS COMB.	1940.9020	22	20	5	7-3718844	12:49:04	1085,091	210,21	.....	0,00
265	294	VERBRAEKEN J.C.	1940.1204	24	20	118,441	6-1612972	12:49:13	1084,455	207,21	.....	0,00
266	269	OIRSCHOT JR. J. VAN	1948.0844	86	27	14	7-3719606	12:47:13	1083,928	204,20	.....	0,00
267	273	TRAETS J	1984.0834	20	13	10	4-1069902	12:52:07	1083,664	201,20	.....	0,00
268	327	HUGENS FR.	1940.0608	17	12	3	8-1182060	12:49:05	1083,615	198,20	.....	0,00
269	271	OIRSCHOT JR. J. VAN	1948.0844	86	25	15	4-1153013	12:47:15	1083,591	195,20	.....	0,00
270	275	LINDEN EN ZN F. VAN	1948.9053	30	29	16	7-1364912	12:47:28	1083,333	192,19	.....	0,00
271	277	OIRSCHOT JR. J. VAN	1948.0844	86	84	16	8-3806910	12:47:17	1083,255	189,19	.....	0,00
272	295	SCHRAUWEN J.	1984.0231	14	2	6	6-1630133	12:52:02	1083,105	186,19	.....	0,00
273	293	TRAETS J	1984.0834	20	7	11	7-1380066	12:52:11	1083,020	183,18	.....	0,00
274	284	CLARIJS GEBR.	1940.9062	48	44	14	8-6177749	12:49:19	1082,954	180,18	.....	0,00



Prs	Vlg	Naam	NPOnr	M	G	Afstand	Ringnr	Zuiver	Snelheid	Pntn	6EHKHA	€
275	298	LINDEN EN ZN F. VAN	1948.9053	30	15	17	8-1183792	12:47:33	1082,494	177,18	.....	0,00
276	279	GENEGEN COMB. VAN	1948.9011	28	22	11	8-1183688	12:47:36	1082,482	174,17	.....	0,00
277	282	OIRSCHOT JR. J. VAN	1948.0844	86	53	17	8-3806873	12:47:22	1082,414	171,17	.....	0,00
278	301	GOOSSENS H.	1984.0028	12	2	6	7-1379958	12:52:26	1082,386	168,17	.....	0,00
279	280	GENEGEN COMB. VAN	1948.9011	28	12	12	6-1605968	12:47:38	1082,147	165,17	.....	0,00
280		GENEGEN COMB. VAN	1948.9011	28	5	13	7-1364821	12:47:40	1081,812	162,16	.....	0,00
281	300	C J VAN HAAFTEN&ZN	1983.9001	16	6	2/3	8-1196487	12:52:06	1081,537	159,16	.....	0,00
282	283	OIRSCHOT JR. J. VAN	1948.0844	86	7	18	3-1336586	12:47:30	1081,071	156,16	.....	0,00
283	297	OIRSCHOT JR. J. VAN	1948.0844	86	11	19	7-3719590	12:47:30	1081,071	153,15	.....	0,00
284	285	CLARIJS GEBR.	1940.9062	48	9	15	2-1718155	12:49:34	1080,483	150,15	.....	0,00
285		CLARIJS GEBR.	1940.9062	48	10	16	5-1718644	12:49:38	1079,826	147,15	.....	0,00
286	287	G Haisch	1983.1526	34	26	10	8-3832692	12:59:17	1079,818	144,14	.....	0,00
287		G Haisch	1983.1526	34	1	11	8-3833661	12:59:21	1079,215	141,14	.....	0,00
288	304	HOK HUIJSMANS	1983.1518	42	12	21	7-3724529	12:55:46	1078,740	138,14	.....	0,00
289	292	BROOS JAC	1926.0107	11	5	4	7-1356173	12:59:56	1078,566	135,14	.....	0,00
290		D. ADRIAANSEN	1984.0770	15	14	13	8-1198374	12:52:06	1078,505	132,13	.....	0,00
291	307	L A J Pijnen	1983.0881	17	14	10	7-1379309	12:52:20	1078,246	129,13	.....	0,00
292		BROOS JAC	1926.0107	11	3	5	7-1356162	12:59:59	1078,116	126,13	.....	0,00
293		TRAETS J	1984.0834	20	10	12	8-1197922	12:52:43	1077,896	123,12	.....	0,00
294		VERBRAEKEN J.C.	1940.1204	24	24	2/2	8-1182246	12:49:54	1077,712	120,12	.....	0,00
295		SCHRAUWEN J.	1984.0231	14	1	7	6-1631148	12:52:37	1077,495	117,12	.....	0,00
296		OTTO V.E.	1907.0538	22	13	128,790	8-5112485	12:59:33	1077,263	114,11	.....	0,00
297	303	OIRSCHOT JR. J. VAN	1948.0844	86	43	20	8-3806882	12:47:53	1077,230	111,11	.....	0,00
298	299	LINDEN EN ZN F. VAN	1948.9053	30	26	18	8-1183805	12:48:05	1077,152	108,11	.....	0,00
299		LINDEN EN ZN F. VAN	1948.9053	30	21	19	6-1615055	12:48:08	1076,654	105,11	.....	0,00
300		C J VAN HAAFTEN&ZN	1983.9001	16	16	3	8-1160925	12:52:39	1076,257	102,10	.....	0,00
301	333	GOOSSENS H.	1984.0028	12	11	7	8-1198551	12:53:05	1076,164	99,10	.....	0,00
302		Jos Verbraeken	1983.1186	6	4	4	4-1169919	12:53:40	1075,872	96,10	.....	0,00
303	329	OIRSCHOT JR. J. VAN	1948.0844	86	42	21	6-3623592	12:48:04	1075,402	93,09	.....	0,00
304	313	HOK HUIJSMANS	1983.1518	42	33	22	5-1777256	12:56:09	1075,179	90,09	.....	0,00
305		BERGS FR.	1907.1622	14	8	5	8-1164148	12:57:09	1075,113	87,09	.....	0,00
306		HOPPENBROUWERS C.	1926.1609	10	4	6	5-1789255	13:00:08	1074,982	84,08	.....	0,00
307		L A J Pijnen	1983.0881	17	3	11	4-1172304	12:52:41	1074,897	81,08	.....	0,00
308		OIRSCHOT J. VAN	1948.0640	18	12	8	7-1364952	12:48:33	1074,377	78,08	.....	0,00
309		MARTENS A.H.	1948.1017	25	9	2/2	8-3806834	12:48:35	1074,236	75,08	.....	0,00
310	314	OTTO K.	1907.0554	21	11	2/4	8-1163714	12:59:59	1073,917	72,07	.....	0,00
311	317	VOORMEULEN L.P.	1907.0240	20	10	5	7-1345015	13:00:24	1073,596	69,07	.....	0,00
312	331	PROP JAC.	1940.1212	22	9	4	7-3718869	12:50:12	1073,393	66,07	.....	1,20
313		HOK HUIJSMANS	1983.1518	42	28	23	7-3724569	12:56:21	1073,331	63,06	.....	0,00
314	315	OTTO K.	1907.0554	21	1	3	8-1163701	13:00:03	1073,321	60,06	.....	0,00
315		OTTO K.	1907.0554	21	4	4	6-1593725	13:00:03	1073,321	57,06	.....	0,00
316		B. MARTENS	1984.0907	12	1	119,302	6-3628882	12:51:11	1073,016	54,05	.....	0,00
317		VOORMEULEN L.P.	1907.0240	20	17	6	6-1593386	13:00:29	1072,854	51,05	.....	0,00
318		Rene Mous	1983.1992	12	3	7	7-1377918	12:53:16	1071,971	48,05	...K....	2,00
319		VRIENS W.J.	1940.0861	13	2	9	8-5006457	12:50:00	1070,982	45,05	.....	0,00
320		GEILINGS J.	1984.0851	9	8	121,451	7-1380219	12:53:26	1070,680	42,04	.....	0,00
321		J.PALINCKX	1940.0001	21	7	119,431	7-1377637	12:51:34	1070,494	39,04	.....	0,00
322	328	HEEREN & ADRIAANSEN	1984.9042	22	13	11	4-1172084	12:53:03	1069,871	36,04	...K....	2,00
323		LOON GEBR. VAN	1984.9027	14	10	9	7-1379913	12:53:50	1069,748	33,03	...K....	2,00
324		SCHUURBIERS F.A.	1984.0613	11	11	2/2	8-1198415	12:53:10	1069,406	30,03	...K....	2,00
325		MULDERS A.J.	1907.1614	17	7	11	6-1593939	12:58:40	1069,393	27,03	.....	0,00
326		SCHETTERS FR.	1907.1053	7	5	5	8-5173441	13:00:45	1069,273	24,02	.....	0,00
327	332	HUGENS FR.	1940.0608	17	4	4	8-1182067	12:50:33	1069,238	21,02	.....	0,00
328		HEEREN & ADRIAANSEN	1984.9042	22	14	12	6-1631590	12:53:08	1069,083	18,02	...K....	2,00
329	330	OIRSCHOT JR. J. VAN	1948.0844	86	30	22	6-3623627	12:48:45	1068,645	15,02	...K....	2,00

Prs	Vlg	Naam	NPOnr	M	G	Afstand	Ringnr	Zuiver	Snelheid	Pntn	6EHKAKA	€
330		OIRSCHOT JR. J. VAN	1948.0844	86	50	23	8-0061154	12:48:46	1068,481	12,01	...K....	2,00
331		PROP JAC.	1940.1212	22	20	5	8-3806775	12:50:44	1068,223	9,01	...K....	2,00
332		HUGENS FR.	1940.0608	17	1	5	8-1197988	12:50:43	1067,629	6,01	.....	0,00
333		GOOSSENS H.	1984.0028	12	8	8	4-1172166	12:54:00	1067,511	3,00	.....	0,00
334		OIRSCHOT JR. J. VAN	1948.0844	86	19	24	8-3806887	12:48:53	1067,336	0,00	.....	0,00

## Potschaft

1984.0834	TRAETS J	€ 2,00	:	2373,672 = 1194,854 + 1178,818
1983.1992	Rene Mous	€ 2,00	:	2343,266 = 1197,625 + 1145,642
1984.9042	HEEREN & ADRIAANSEN	€ 0,80	:	2315,383 = 1160,739 + 1154,644

## S2

1984.0401	SOFFERS L.	€ 3,50	:	2371,788 = 1199,536 + 1172,252
1984.0834	TRAETS J	€ 2,80	:	2294,832 = 1178,818 + 1116,015

## S3

1984.0834	TRAETS J	€ 3,50	:	3449,379 = 1178,818 + 1154,547 + 1116,015
1983.1992	Rene Mous	€ 0,35	:	3356,603 = 1197,625 + 1087,007 + 1071,971

## S4

1984.0834	TRAETS J	€ 0,35	:	4569,337 = 1178,818 + 1154,547 + 1119,958 + 1116,015
-----------	----------	--------	---	--

## Mededelingen:

Het seizoen is weer van start en zoals vermeldt zijn er enkele wijziging op het gebied van de te winnen gratis prijzen  
-Op elke vlucht blijft de gratis prijs 2/3 in de uitslag (onbeperkt te winnen)

-Op elke vlucht is er dit jaar ook een gratis prijs voor de middelste prijs (naar boven afgerond).

Dit is:

Op de 3e vlucht elke discipline, volgens het geplande programma!mn een grote gevulde boodschappentas(max 1 per liefhebber)

Op de overige vluchten voor jonge duiven is het een duivenpakketje (maximaal 1 per liefhebber te winnen)

Op alle overige vluchten is het een waardebon te besteden bij 1 van onze sponsors. (onbeperkt te winnen)

Deze week zijn de gratis prijzen gewonnen door:

F van Linden & ZN met prijs 22 (prijs 2/3 in de uitslag)

K. Otto met prijs 167 (middenin de uitslag),een waardebon van 1 van onze sponsors

Komende week is de paasvlucht. Dan zijn er 5 gratis pakketten te winnen door de eerste prijswinnaars van elke vereniging.  
1 voor elke vereniging uit de gemeente Woensdrecht.

Voor de de verenigingen 1907 en 1926 samen ook 1 voor de snelste duif.

De pakketten zullen thuisbezorgd worden en er zal na de uitslag bekend is contact opgenomen worden met de winnaars



**SLAATS**  
DIERENVOEDERS B.V.

[g.swagemakers@kpnplanet.nl](mailto:g.swagemakers@kpnplanet.nl)

0164-613702  
06-22353559

Filiaal Calfven 144 Ossendrecht



Openingstijden  
Donderdag-Vrijdag  
van 13.00 – 18.00 uur

Zaterdag van 9.00 – 16.00 uur

## SPORTPRIJZEN HUIS PRINZIE



**GESPECIALISEERD IN DUIVENPRIJZEN**

Steeds de allernieuwste collecties uit invoer van diverse landen  
Toekomststraat 11, 2560 KESSEL prov. Antwerpen 03.480.28.79

[www.huisprinzie.be](http://www.huisprinzie.be)



**Clublokaal**  
PV de Welkomsvrienden



Koningin Wilhelminastraat 1 • 4641 GR Ossendrecht  
[www.boulevardossendrecht.nl](http://www.boulevardossendrecht.nl) • [info@boulevardossendrecht.nl](mailto:info@boulevardossendrecht.nl)

Wij zijn ook gespecialiseerd in hapjesschotels, koude schotels en koude en warme buffetten.

Voor eventuele informatie kunt u ons bellen: 0164-673974 of 06-43294792

of bezoek onze website: [www.party-service-rontak.nl](http://www.party-service-rontak.nl)



[www.party-service-rontak.nl](http://www.party-service-rontak.nl)  
[party@party-service-rontak.nl](mailto:party@party-service-rontak.nl)

Hondseind 17,  
4641 HM Ossendrecht  
Telefoon: 0164 - 673974

**OPENINGSTIJDEN:** maandag t/m vrijdag van 8.30-12.30 uur en van 13.00-18.00 uur.  
Woensdagmiddag gesloten. Zaterdag van 8.00-15.00 uur.



## *Grand Café Eeterij Le Soleil*

*Voor al uw diners – feesten – catering  
Verenigingen – koffietafels etc.*

*Hartelijk welkom bij Elvera en John*

*Ook gewoon voor een lekker bakje*

*koffie Huijbergseweg 19, 4631 GC*

*Hoogerheide telefoon 0164 – 61 24 21*



**Boerderijwinkel met fietsrustplaats  
Het Geleg 1, Ossendrecht**

**VAN GERWEN  
GROOTHANDEL**

**BOSEXPLOITATIE & LOGISTICS**

JEROEN VAN GERWEN	MOB. +31 (0) 646111123
PUTS MOLENTJE 8 4641 SH OSSENDRECHT NEDERLAND	MOB. +31 (0) 164671340 FAX. +31 (0) 164620607 INFO@VAN-GERWEN.EU

**WWW.VAN-GERWEN.EU**



**BDP**  
ACCOUNT

JAN VAN DER BURGT  
RUUD PROP

ADVISEURS

**Signaleert fiscale risico's en kansen voor ondernemer en particulier.**

Raadhuisstraat 55 T: 0164 - 612158 E: info@bdp-account.nl  
4631 NB Hoogerheide F: 0164 - 616454 W: www.bdp-account.nl

REGISTER ■  
BELASTING ■  
ADVISEURS ■

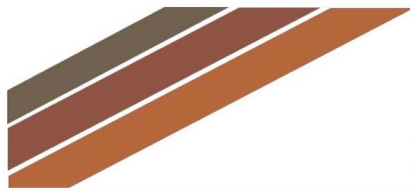

# SLAATS

DIERENVOEDERS B.V.

**DE GROOTHANDEL VOOR AL UW DUIVENVOEDERS**

**EEN GREEP UIT ONS ASSORTIMENT:**

- OVATOR
- VANROBAEYS
- MARIMAN
- NATURAL
- BEYERS
- HAVENS
- WITTE MOLEN
- DE WEERT,
- ENZ.....



Slaats Dierenvoeders

[www.slaats-dierenvoeders.nl](http://www.slaats-dierenvoeders.nl)  
[info@slaats-dierenvoeders.nl](mailto:info@slaats-dierenvoeders.nl)



## P. Vercammen

AFBOUW- EN STUKADOORSBEDRIJF

VOOR AL UW SPUITWERK, SIERPLEISTER EN TRADITIONEEL STUKADOORSWERK



Fortuinstraat 6, 4634 TD Woensdrecht

**Tel.: (0164) 616738 Fax: (0164) 616713**

[stukadoersp.vercammen@home.nl](mailto:stukadoersp.vercammen@home.nl) - Mob. 06 53439248



leon wilbrink

Raadhuisstraat 84 Hoogerheide  
telefoon 0164 - 612387

Antwerpsestraat 20 Putte  
telefoon 0164 - 606046

Molenstraat 80 Ossendrecht  
telefoon 0164 - 672424

email: [leonwilbrink@cs.com](mailto:leonwilbrink@cs.com)

**Sponsoring Hendrickx constructie, Ossendrecht**

Lok	Dlrs	Mee	10	15	25	50	75	100	Ext	HW	KR	PT	HF	Aut	KZ	S2	S3	S4	GP	a	b	Ab	Poules	Usl	Betalen
1907	9	131	0	0	0	0	0	0	0	0	0	0	0	0	0	0	0	0	0	0	0	0	0,00	0	3,93
1926	3	29	0	0	0	0	0	0	11	11	11	0	0	0	0	0	0	0	0	0	0	0	1,65	2	2,52
1940	10	207	0	0	0	0	0	0	72	0	46	0	0	0	0	0	0	0	0	0	0	0	5,90	0	12,11
1948	7	202	0	0	0	0	0	0	132	18	132	0	0	0	0	0	0	0	0	0	0	0	14,10	0	20,16
1983	18	246	10	5	5	4	4	0	117	10	76	6	0	0	1	3	2	0	0	0	0	0	21,00	4	28,38
1984	12	183	8	4	0	0	0	0	59	20	79	42	8	0	0	15	9	1	0	0	0	0	24,25	0	29,74
Totaal	59	998	18	9	5	4	4	0	391	59	344	48	8	0	1	18	11	1	0	0	0	0	66,90	6	96,84
			1,80	1,25	3,00	19,55	17,20	2,00	0,50	3,85	0,00	0,00											0,00		
			29,94	1,35	2,00	0,00	2,95	4,80	0,00	6,30	0,35	0,00	0,00												