

**Gemeente Woensdrecht  
+  
Bergen op Zoom**

**1907 de Reisduif  
1940 de Welkomstvrienden  
1948 de Grensduif  
1983 de Luchtklievers  
1984 Vlug & Eerlijk**

**+  
Overige liefhebbers uit  
Bergen op Zoom**



---

# **SAMENSPEL DE KLEINE WESTHOEK**

**UITSLAG: PERONNE  
21-04-2018  
1756 duiven**

**Winnaar:  
COMB. VRIENS**



**SLAATS**  
DIERENVOEDERS B.V.

[g.swagemakers@kpnplanet.nl](mailto:g.swagemakers@kpnplanet.nl)

0164-613702  
06-22353559

Filiaal Calfven 144 Ossendrecht



Openingstijden  
Donderdag-Vrijdag  
van 13.00 – 18.00 uur

Zaterdag van 9.00 – 16.00 uur

## SPORTPRIJZEN HUIS PRINZIE



**GESPECIALISEERD IN DUIVENPRIJZEN**

Steeds de allernieuwste collecties uit invoer van diverse landen  
Toekomststraat 11, 2560 KESSEL prov. Antwerpen 03.480.28.79

[www.huisprinzie.be](http://www.huisprinzie.be)



**Clublokaal**  
PV de Welkomsvrienden



Koningin Wilhelminastraat 1 • 4641 GR Ossendrecht  
[www.boulevardossendrecht.nl](http://www.boulevardossendrecht.nl) • [info@boulevardossendrecht.nl](mailto:info@boulevardossendrecht.nl)

*Wij zijn ook gespecialiseerd in hapjesschotels, koude schotels en koude en warme buffetten.*

*Voor eventuele informatie kunt u ons bellen: 0164-673974 of 06-43294792*

**of bezoek onze website: [www.party-service-rontak.nl](http://www.party-service-rontak.nl)**



[www.party-service-rontak.nl](http://www.party-service-rontak.nl)  
[party@party-service-rontak.nl](mailto:party@party-service-rontak.nl)

Hondseind 17,  
4641 HM Ossendrecht  
Telefoon: 0164 - 673974

**OPENINGSTIJDEN:** maandag t/m vrijdag van 8.30-12.30 uur en van 13.00-18.00 uur.  
Woensdagmiddag gesloten. Zaterdag van 8.00-15.00 uur.



## *Grand Café Eeterij Le Soleil*

*Voor al uw diners – feesten – catering  
Verenigingen – koffietafels etc.*

*Hartelijk welkom bij Elvera en John*

*Ook gewoon voor een lekker bakje*

*koffie Huijbergseweg 19, 4631 GC*

*Hoogerheide telefoon 0164 – 61 24 21*



**Boerderijwinkel met fietsrustplaats  
Het Geleg 1, Ossendrecht**

**VAN GERWEN  
GROOTHANDEL**

**BOSEXPLOITATIE & LOGISTICS**

JEROEN VAN GERWEN	MOB. +31 (0) 646111123
PUTS MOLENTJE 8 4641 SH OSSENDRECHT NEDERLAND	MOB. +31 (0) 164671340 FAX. +31 (0) 164620607 INFO@VAN-GERWEN.EU

**WWW.VAN-GERWEN.EU**



**BDP**  
ACCOUNT

JAN VAN DER BURGT  
RUUD PROP

ADVISEURS

**Signaleert fiscale risico's en kansen voor ondernemer en particulier.**

Raadhuisstraat 55 T: 0164 - 612158 E: info@bdp-account.nl  
4631 NB Hoogerheide F: 0164 - 616454 W: www.bdp-account.nl

REGISTER ■  
BELASTING ■  
ADVISEURS ■

Lossing: 09:40:00

Wind: NO2

Aantal duiven: 1756

Aantal deelnemers: 86

Prs	Vlg	Naam	NPOnr	M	G	Afstand	Ringnr	Zuiver	Snelheid	Pntn	6EHKHA	€
1	2	VRIENS COMB.	1940.9020	22	18	191,152	7-1363461	12:04:38	1321,637	1000,00	.....	0,00
2	4	VRIENS COMB.	1940.9020	22	22	2/15	7-1363497	12:06:02	1308,966	998,29	.....	0,00
3	12	LINDEN EN ZN F. VAN	1948.9053	27	6	189,918	5-3518615	12:06:10	1299,332	996,59	.....	2,00
4	16	VRIENS COMB.	1940.9020	22	21	3	7-1363510	12:07:30	1295,950	994,88	.....	0,00
5	60	LOON GEBR. VAN	1984.9027	15	11	194,165	5-1815380	12:09:58	1294,718	993,17	.....	0,00
6	36	G Haisch	1983.1526	47	4	199,993	6-3632412	12:14:31	1294,256	991,47	.....	0,00
7	9	HOK HUIJSMANS	1983.1518	39	14	196,939	7-3724535	12:12:36	1290,557	989,76	.....	0,00
8	18	Ronny Schrauwen	1983.1879	23	16	193,598	7-1377595	12:10:03	1290,266	988,05	.....	0,00
9	10	HOK HUIJSMANS	1983.1518	39	31	2/31	7-3724557	12:12:46	1289,149	986,35	.....	0,00
10	44	HOK HUIJSMANS	1983.1518	39	7	3	5-1777256	12:12:54	1288,025	984,64	.....	0,00
11	24	OIRSCHOT J. VAN	1948.0640	24	6	190,063	6-1614983	12:07:34	1287,994	982,94	..H....	3,15
12	19	LINDEN EN ZN F. VAN	1948.9053	27	1	2/19	6-1615044	12:07:32	1287,296	981,23	6...~..	19,30
13	15	SOFFERS L.	1984.0401	10	2	193,450	7-3734011	12:10:33	1284,954	979,52	.....	0,00
14	38	Fr de Nijs	1983.1305	32	6	193,673	7-3724491	12:10:52	1283,777	977,82	.....	2,00
15	35	SOFFERS L.	1984.0401	10	3	2/8	7-1379352	12:10:45	1283,249	976,11	.....	0,00
16	25	VRIENS COMB.	1940.9020	22	5	4	7-1363498	12:09:01	1282,760	974,40	.....	0,00
17	32	TRAETS J	1984.0834	24	3	193,616	6-1631639	12:11:05	1281,455	972,70	3.H....	5,39
18	48	Ronny Schrauwen	1983.1879	23	13	2/15	6-1628707	12:11:09	1280,875	970,99	.....	0,00
19	37	LINDEN EN ZN F. VAN	1948.9053	27	13	3	6-1615056	12:08:17	1280,784	969,28	.....	2,00
20	78	DINGEMANS ADR..	1983.0237	14	1	193,582	2-1740551	12:11:10	1280,624	967,58	.....	0,00
21	67	PROP JAC.	1940.1212	17	9	190,854	6-3623165	12:09:06	1280,039	965,87	.....	0,00
22	83	Rene Mous	1983.1992	21	1	193,705	4-1138121	12:11:22	1279,640	964,16	2.=....	2,01
23	26	DOOIJ COMB. DE.	1983.9309	42	16	191,718	7-3724363	12:09:51	1279,401	962,46	.....	2,00
24	72	OIRSCHOT J. VAN	1948.0640	24	10	2/14	7-1364962	12:08:42	1278,177	960,75	.....	0,00
25	27	VRIENS COMB.	1940.9020	22	13	5	7-1363468	12:09:35	1277,900	959,04	.....	0,00
26	52	DOOIJ COMB. DE.	1983.9309	42	11	2/26	5-3523245	12:10:04	1277,554	957,34	.....	0,00
27	102	VRIENS COMB.	1940.9020	22	19	6	7-1363459	12:09:42	1276,904	955,63	.....	0,00
28	147	Jac van Stel	1983.1330	14	4	193,152	4-1171540	12:11:20	1276,337	953,92	.....	0,00
29	76	D. ADRIAANSEN	1984.0770	15	10	193,064	7-1379694	12:11:19	1275,931	952,22	.....	0,00
30	50	TURNHOUT J. VAN	1984.0893	19	1	193,553	6-1630976	12:11:50	1274,812	950,51	.....	0,00
31	401	Frans de Brie	1983.1381	23	6	192,830	7-1378054	12:11:16	1274,804	948,81	.....	0,00
32	71	TRAETS J	1984.0834	24	11	2/13	4-1069887	12:11:54	1274,566	947,10	.....	0,00
33	49	K&A DE ROOIJ	1984.9001	67	62	197,737	5-3512339	12:15:10	1274,354	945,39	.....	0,00
34	100	Jos Verbraeken	1983.1186	26	10	194,559	7-1377927	12:12:43	1274,025	943,69	.....	0,00
35	199	SOFFERS L.	1984.0401	10	1	3	5-1815707	12:11:55	1273,394	941,98	.....	0,00
36	43	G Haisch	1983.1526	47	32	2/32	7-3734012	12:17:05	1273,109	940,27	.....	0,00
37	79	LINDEN EN ZN F. VAN	1948.9053	27	12	4	5-1798442	12:09:14	1272,631	938,57	.....	0,00
38	197	Fr de Nijs	1983.1305	32	19	2/15	7-3724727	12:12:14	1272,252	936,86	.....	0,00
39	95	WEERT R. DE	1984.0478	31	10	193,345	5-1815126	12:12:05	1271,312	935,15	.....	0,00
40	97	VRIENS W.J.	1940.0861	13	1	190,487	7-1363375	12:09:57	1270,336	933,45	.....	0,00
41	94	SCHAKENBOS GEBR.	1907.9103	30	1	199,739	7-1344176	12:17:15	1270,198	931,74	.....	0,00
42	68	L A J Pijnen	1983.0881	15	13	193,516	7-1379323	12:12:23	1269,929	930,03	.....	0,00
43	56	G Haisch	1983.1526	47	41	3	7-3734001	12:17:29	1269,876	928,33	.....	0,00
44	46	HOK HUIJSMANS	1983.1518	39	18	4	7-3724549	12:15:06	1269,755	926,62	.....	0,00
45	89	MULDERS A.J.	1907.1614	19	14	198,565	5-1776833	12:16:23	1269,732	924,91	.....	0,00
46	47	HOK HUIJSMANS	1983.1518	39	20	5	7-1352305	12:15:08	1269,482	923,21	.....	0,00
47	65	HOK HUIJSMANS	1983.1518	39	16	6	7-3724539	12:15:09	1269,346	921,50	.....	0,00
48	74	Ronny Schrauwen	1983.1879	23	5	3	6-1628740	12:12:48	1267,043	919,80	.....	0,00
49	66	K&A DE ROOIJ	1984.9001	67	63	2/29	7-3724755	12:16:07	1266,599	918,09	.....	0,00
50	54	TURNHOUT J. VAN	1984.0893	19	12	2/9	4-1172262	12:12:50	1266,470	916,38	.....	0,00
51	61	GENEGEN COMB. VAN	1948.9011	25	2	189,941	5-1798392	12:09:59	1266,421	914,68	.....	3,50
52	55	DOOIJ COMB. DE.	1983.9309	42	1	3	6-3628723	12:11:26	1266,024	912,97	4.....	4,30
53	70	CLARIJS GEBR.	1940.9062	45	7	190,990	7-1362922	12:10:53	1265,813	911,26	.....	0,00
54	165	TURNHOUT J. VAN	1984.0893	19	6	3	6-1630961	12:12:55	1265,780	909,56	.....	0,00

Prs	Vlg	Naam	NPOnr	M	G	Afstand	Ringnr	Zuiver	Snelheid	Pntn	GEHKHAKA	€
55	63	DOOIJ COMB. DE.	1983.9309	42	15	4	7-3724369	12:11:29	1265,606	907,85	.....	0,00
56	57	G Haisch	1983.1526	47	11	4	6-3632402	12:18:04	1265,189	906,14	.....	0,00
57	58	G Haisch	1983.1526	47	26	5	7-3734032	12:18:08	1264,656	904,44	.....	0,00
58	59	G Haisch	1983.1526	47	1	6	5-3535295	12:18:09	1264,523	902,73	.....	0,00
59	81	G Haisch	1983.1526	47	37	7	7-3734038	12:18:09	1264,523	901,02	.....	0,00
60	122	LOON GEBR. VAN	1984.9027	15	8	2/11	7-1379913	12:13:34	1264,366	899,32	.....	0,00
61	64	GENEGEN COMB. VAN	1948.9011	25	5	2/11	6-1605990	12:10:14	1264,314	897,61	.....	0,00
62	126	AUGUSTIJN F.	1907.1606	20	4	197,812	5-1775768	12:16:28	1264,241	895,90	.....	0,00
63	73	DOOIJ COMB. DE.	1983.9309	42	23	5	7-3724345	12:11:46	1263,243	894,20	.....	0,00
64	210	GENEGEN COMB. VAN	1948.9011	25	10	3	4-3425402	12:10:29	1262,213	892,49	.....	3,50
65	82	HOK HUIJSMANS	1983.1518	39	36	7	6-1594050	12:16:03	1262,025	890,78	.....	0,00
66	75	K&A DE ROOIJ	1984.9001	67	45	3	7-3724760	12:16:43	1261,750	889,08	.....	0,00
67	69	PROP JAC.	1940.1212	17	11	2/14	7-3718869	12:11:16	1261,705	887,37	.....	0,00
68	87	L A J Pijnen	1983.0881	15	8	2/11	5-1815153	12:13:23	1261,650	885,67	.....	0,00
69	98	PROP JAC.	1940.1212	17	1	3	4-3424876	12:11:17	1261,566	883,96	.....	0,00
70	104	CLARIJS GEBR.	1940.9062	45	34	2/22	7-1362927	12:11:25	1261,354	882,25	.....	0,00
71	132	TRAETS J	1984.0834	24	12	3	7-1380369	12:13:31	1261,144	880,55	.....	0,30
72	103	OIRSCHOT J. VAN	1948.0640	24	5	3	5-3518618	12:10:43	1261,074	878,84	.....	0,00
73	134	DOOIJ COMB. DE.	1983.9309	42	20	6	7-3724361	12:12:02	1261,028	877,13	.....	0,00
74	111	Ronny Schrauwen	1983.1879	23	19	4	7-1377610	12:13:32	1260,991	875,43	.....	0,00
75	77	K&A DE ROOIJ	1984.9001	67	3	4	5-3512289	12:16:49	1260,945	873,72	.....	0,00
76	173	D. ADRIAANSEN	1984.0770	15	14	2/11	6-1630829	12:13:07	1260,931	872,01	.....	0,00
77	161	K&A DE ROOIJ	1984.9001	67	26	5	7-3724759	12:16:50	1260,811	870,31	.....	0,00
78	80	DINGEMANS ADR..	1983.0237	14	8	2/12	7-1378326	12:13:33	1260,746	868,60	.....	0,00
79	106	LINDEN EN ZN F. VAN	1948.9053	27	8	5	7-1364939	12:10:43	1260,106	866,89	.....	2,00
80	84	DINGEMANS ADR..	1983.0237	14	4	3	7-1378342	12:13:38	1260,062	865,19	.....	0,00
81	85	G Haisch	1983.1526	47	40	8	7-3734006	12:18:44	1259,876	863,48	.....	0,00
82	90	HOK HUIJSMANS	1983.1518	39	10	8	7-3724542	12:16:19	1259,872	861,77	.....	0,00
83	347	Rene Mous	1983.1992	21	7	2/8	5-1796432	12:13:45	1259,804	860,07	.....	0,00
84	86	DINGEMANS ADR..	1983.0237	14	3	4	5-1813960	12:13:40	1259,788	858,36	.....	0,00
85	115	G Haisch	1983.1526	47	3	9	6-3632435	12:18:45	1259,744	856,66	.....	0,00
86	158	DINGEMANS ADR..	1983.0237	14	13	5	7-1378324	12:13:42	1259,515	854,95	.....	0,00
87	182	L A J Pijnen	1983.0881	15	1	3	5-1812872	12:13:40	1259,323	853,24	.....	0,00
88	305	C. OPENNEER	1907.0988	14	4	200,237	6-3617312	12:19:01	1259,222	851,54	.....	0,00
89	151	MULDERS A.J.	1907.1614	19	8	2/13	5-1776858	12:17:45	1258,731	849,83	.....	0,00
90	91	HOK HUIJSMANS	1983.1518	39	15	9	7-3724538	12:16:35	1257,727	848,12	.....	0,00
91	92	HOK HUIJSMANS	1983.1518	39	2	10	7-3724556	12:16:38	1257,325	846,42	.....	0,00
92	113	HOK HUIJSMANS	1983.1518	39	27	11	7-3724522	12:16:42	1256,790	844,71	.....	0,00
93	128	HEEREN & ADRIAANSEN	1984.9042	44	1	193,376	6-1631583	12:13:52	1256,776	843,00	.....	4,55
94	177	SCHAKENBOS GEBR.	1907.9103	30	22	2/10	7-1344199	12:18:59	1256,350	841,30	.....	0,00
95	96	WEERT R. DE	1984.0478	31	1	2/15	3-1356091	12:14:01	1255,353	839,59	.....	0,00
96	143	WEERT R. DE	1984.0478	31	12	3	7-1380093	12:14:04	1254,946	837,88	.....	0,00
97	140	VRIENS W.J.	1940.0861	13	11	2/3	7-1363372	12:11:48	1254,855	836,18	.....	0,00
98	99	PROP JAC.	1940.1212	17	4	4	6-3623178	12:12:12	1253,967	834,47	.....	0,00
99	116	PROP JAC.	1940.1212	17	3	5	6-3623163	12:12:14	1253,693	832,76	.....	0,00
100	124	Jos Verbraeken	1983.1186	26	13	2/10	6-1629328	12:15:12	1253,638	831,06	.....	0,00
101	157	BROEK H. VAN DE	1940.0012	18	11	190,627	7-1835088	12:12:06	1253,300	829,35	.....	0,00
102	138	VRIENS COMB.	1940.9020	22	12	7	7-1363488	12:12:33	1253,048	827,65	.....	0,00
103	136	OIRSCHOT J. VAN	1948.0640	24	1	4	3-3320130	12:11:41	1253,037	825,94	=.....	33,05
104	108	CLARIJS GEBR.	1940.9062	45	28	3	7-1362939	12:12:26	1252,942	824,23	.....	0,00
105	119	ERIK van den BRINK	1984.0061	37	15	197,735	7-1379518	12:17:50	1252,811	822,53	.....	0,00
106	131	LINDEN EN ZN F. VAN	1948.9053	27	24	6	7-1364930	12:11:36	1252,763	820,82	.....	0,00
107	202	J.H.C. Prop	1983.1194	17	5	194,247	5-1814408	12:15:04	1252,666	819,11	.....	0,00
108	109	CLARIJS GEBR.	1940.9062	45	18	4	4-1150695	12:12:29	1252,531	817,41	.....	0,00
109	110	CLARIJS GEBR.	1940.9062	45	2	5	5-1796065	12:12:29	1252,531	815,70	.....	0,00

Prs	Vlg	Naam	NPOnr	M	G	Afstand	Ringnr	Zuiver	Snelheid	Pntn	6EHKHA	€
110	112	CLARIJS GEBR.	1940.9062	45	3	6	7-1835034	12:12:29	1252,531	813,99	.....	0,00
111	145	Ronny Schrauwen	1983.1879	23	20	5	7-1377609	12:14:41	1251,616	812,29	.....	0,00
112	176	CLARIJS GEBR.	1940.9062	45	27	7	7-1362930	12:12:36	1251,573	810,58	.....	0,00
113	117	HOK HUIJSMANS	1983.1518	39	21	12	4-1134061	12:17:23	1251,334	808,87	.....	0,00
114	317	Ant Schrauwen	1983.0750	15	12	193,601	7-1378407	12:14:46	1250,957	807,17	.....	0,00
115	130	G Haisch	1983.1526	47	39	10	7-3734049	12:19:55	1250,553	805,46	.....	0,00
116	121	PROP JAC.	1940.1212	17	14	6	7-1362997	12:12:38	1250,407	803,75	.....	0,00
117	118	HOK HUIJSMANS	1983.1518	39	3	13	5-1777233	12:17:31	1250,274	802,05	.....	0,00
118	120	HOK HUIJSMANS	1983.1518	39	32	14	7-3724586	12:17:31	1250,274	800,34	.....	0,00
119	259	ERIK van den BRINK	1984.0061	37	18	2/10	7-1380351	12:18:10	1250,171	798,63	.....	0,00
120	123	HOK HUIJSMANS	1983.1518	39	34	15	7-3724604	12:17:33	1250,010	796,93	.....	0,00
121	256	PROP JAC.	1940.1212	17	13	7	7-3718855	12:12:41	1249,998	795,22	.....	0,00
122	139	LOON GEBR. VAN	1984.9027	15	2	3	4-1172381	12:15:20	1249,986	793,52	.....	0,00
123	153	HOK HUIJSMANS	1983.1518	39	12	16	6-1594011	12:17:34	1249,878	791,81	.....	0,00
124	226	Jos Verbraeken	1983.1186	26	1	3	5-1001881	12:15:49	1248,677	790,10	.....	0,00
125	178	SUIJKERBUJK G.	1907.1223	17	4	198,544	6-1592911	12:19:03	1248,313	788,40	.....	0,00
126	274	AUGUSTIJN F.	1907.1606	20	10	2/13	4-1133917	12:18:28	1248,285	786,69	.....	0,00
127	289	VOORMEULEN L.P.	1907.0240	16	10	200,495	7-1345017	12:20:38	1248,152	784,98	.....	0,00
128	137	HEEREN & ADRIAANSEN	1984.9042	44	3	2/12	5-1815059	12:14:58	1247,855	783,28	.....	0,00
129	206	C.J.M DE ROOIJ	1984.0002	20	3	193,610	6-1629880	12:15:11	1247,619	781,57	.....	0,00
130	144	G Haisch	1983.1526	47	20	11	7-3734047	12:20:22	1247,044	779,86	.....	0,00
131	135	LINDEN EN ZN F. VAN	1948.9053	27	25	7	6-1615080	12:12:18	1247,005	778,16	.....	0,00
132	133	TRAETS J	1984.0834	24	1	4	4-1069881	12:15:16	1246,930	776,45	1.....	0,30
133	241	TRAETS J	1984.0834	24	5	5	1-1873011	12:15:16	1246,930	774,74	1.....	0,30
134	150	DOOIJ COMB. DE.	1983.9309	42	7	7	7-3724355	12:13:47	1246,678	773,04	.....	0,00
135	141	LINDEN EN ZN F. VAN	1948.9053	27	5	8	5-1798434	12:12:23	1246,323	771,33	.....	0,00
136	174	OIRSCHOT J. VAN	1948.0640	24	4	5	6-1614974	12:12:32	1246,054	769,62	.....	0,00
137	195	HEEREN & ADRIAANSEN	1984.9042	44	8	3	7-1380306	12:15:12	1245,979	767,92	.....	0,00
138	185	VRIENS COMB.	1940.9020	22	14	8	7-1363535	12:13:25	1245,970	766,21	.....	0,00
139	192	LOON GEBR. VAN	1984.9027	15	14	4	6-1630913	12:15:52	1245,709	764,51	.....	0,00
140		VRIENS W.J.	1940.0861	13	3	3	6-1613337	12:12:58	1245,284	762,80	.....	0,00
141	146	LINDEN EN ZN F. VAN	1948.9053	27	7	9	5-3518612	12:12:32	1245,098	761,09	.....	0,00
142	461	HOPPENBROUWERS C.	1926.1609	19	1	200,501	7-1356386	12:21:03	1244,959	759,39	.....	0,00
143	189	WEERT R. DE	1984.0478	31	19	4	7-1380105	12:15:20	1244,712	757,68	.....	0,00
144	148	G Haisch	1983.1526	47	45	12	7-3734035	12:20:41	1244,587	755,97	.....	0,00
145	209	Ronny Schrauwen	1983.1879	23	6	6	6-1628711	12:15:34	1244,509	754,27	.....	0,00
146	159	LINDEN EN ZN F. VAN	1948.9053	27	3	10	7-1373736	12:12:37	1244,418	752,56	.....	0,00
147	222	Jac van Stel	1983.1330	14	1	2/8	7-3734033	12:15:14	1244,271	750,85	.....	0,00
148	156	G Haisch	1983.1526	47	23	13	7-1363347	12:20:46	1243,942	749,15	.....	0,00
149	327	KORTUS J..	1983.1097	8	4	194,048	7-1379351	12:16:00	1243,897	747,44	.....	0,00
150	154	DOOIJ COMB. DE.	1983.9309	42	10	8	7-3724343	12:14:09	1243,712	745,73	.....	0,00
151	163	MULDERS A.J.	1907.1614	19	5	3	6-1593939	12:19:40	1243,621	744,03	.....	0,00
152	248	J.PALINCKX	1940.0001	14	14	191,822	7-1378346	12:14:15	1243,591	742,32	.....	0,00
153	166	HOK HUIJSMANS	1983.1518	39	13	17	6-1594056	12:18:23	1243,433	740,61	.....	0,00
154	155	DOOIJ COMB. DE.	1983.9309	42	14	9	6-3628712	12:14:12	1243,309	738,91	.....	0,00
155	184	DOOIJ COMB. DE.	1983.9309	42	5	10	6-3628702	12:14:12	1243,309	737,20	.....	0,00
156	190	G Haisch	1983.1526	47	18	14	7-3734020	12:20:51	1243,297	735,49	.....	0,00
157	181	BROEK H. VAN DE	1940.0012	18	7	2/11	6-1613170	12:13:21	1243,084	733,79	.....	0,00
158	160	DINGEMANS ADR..	1983.0237	14	5	6	7-1363383	12:15:44	1243,070	732,08	.....	0,00
159	200	LINDEN EN ZN F. VAN	1948.9053	27	23	11	7-1364895	12:12:47	1243,060	730,38	.....	0,00
160	204	DINGEMANS ADR..	1983.0237	14	11	7	7-1378334	12:15:45	1242,937	728,67	.....	0,00
161	162	K&A DE ROOIJ	1984.9001	67	5	6	3-3313334	12:19:06	1242,849	726,96	.....	0,00
162	167	K&A DE ROOIJ	1984.9001	67	1	7	4-3419172	12:19:07	1242,719	725,26	.....	0,00
163	230	MULDERS A.J.	1907.1614	19	10	4	6-1593925	12:19:47	1242,713	723,55	.....	0,00
164	201	BROOS JAC	1926.0107	12	1	200,580	6-1605888	12:21:25	1242,625	721,84	.....	0,00

Prs	Vlg	Naam	NPOnr	M	G	Afstand	Ringnr	Zuiver	Snelheid	Pntn	6EHKHA	€
165	169	TURNHOUT J. VAN	1984.0893	19	2	4	6-1630973	12:15:46	1242,620	720,14	.....	0,00
166	175	HOK HUIJSMANS	1983.1518	39	28	18	7-3724529	12:18:30	1242,518	718,43	.....	0,00
167	168	K&A DE ROOIJ	1984.9001	67	56	8	7-3724650	12:19:10	1242,328	716,72	.....	0,00
168	170	K&A DE ROOIJ	1984.9001	67	66	9	6-3617484	12:19:10	1242,328	715,02	.....	0,00
169	172	TURNHOUT J. VAN	1984.0893	19	8	5	5-1815725	12:15:49	1242,221	713,31	.....	0,00
170	171	K&A DE ROOIJ	1984.9001	67	41	10	6-3617475	12:19:11	1242,198	711,60	.....	0,00
171	203	K&A DE ROOIJ	1984.9001	67	49	11	5-3512263	12:19:11	1242,198	709,90	.....	0,00
172	187	TURNHOUT J. VAN	1984.0893	19	4	6	4-1172266	12:15:50	1242,088	708,19	.....	0,00
173	186	D. ADRIAANSEN	1984.0770	15	6	3	5-1815859	12:15:29	1241,737	706,48	.....	0,00
174	229	OIRSCHOT J. VAN	1948.0640	24	23	6	7-1364966	12:13:04	1241,712	704,78	.....	0,00
175	179	HOK HUIJSMANS	1983.1518	39	38	19	7-1352322	12:18:37	1241,604	703,07	.....	0,00
176	284	CLARIJS GEBR.	1940.9062	45	14	8	6-1612783	12:13:50	1241,539	701,37	.....	0,00
177	281	SCHAKENBOS GEBR.	1907.9103	30	7	3	6-1592764	12:20:53	1241,512	699,66	.....	0,00
178	231	SUIJKERBUJK G.	1907.1223	17	1	2/8	4-1133109	12:19:57	1241,289	697,95	.....	0,00
179	180	HOK HUIJSMANS	1983.1518	39	29	20	7-3724541	12:18:40	1241,212	696,25	.....	0,00
180	220	HOK HUIJSMANS	1983.1518	39	5	21	7-3724564	12:18:45	1240,561	694,54	.....	0,00
181	219	BROEK H. VAN DE	1940.0012	18	17	3	6-1851286	12:13:43	1240,118	692,83	.....	0,00
182	183	L A J Pijnen	1983.0881	15	3	4	3-1354340	12:16:03	1240,090	691,13	.....	0,00
183	208	L A J Pijnen	1983.0881	15	2	5	3-1354319	12:16:05	1239,825	689,42	.....	0,00
184	196	DOOIJ COMB. DE.	1983.9309	42	3	11	5-3523270	12:14:38	1239,825	687,71	1.....	0,20
185	246	VRIENS COMB.	1940.9020	22	1	9	7-1363500	12:14:12	1239,640	686,01	.....	0,00
186	334	D. ADRIAANSEN	1984.0770	15	5	4	7-1379795	12:15:48	1239,213	684,30	.....	0,00
187	267	TURNHOUT J. VAN	1984.0893	19	10	7	7-1379946	12:16:12	1239,172	682,59	.....	0,00
188	469	SCHETTERS FR.	1907.1053	12	5	200,482	7-1345338	12:21:49	1238,948	680,89	.....	0,00
189	193	WEERT R. DE	1984.0478	31	16	5	4-6222292	12:16:10	1238,070	679,18	.....	0,00
190	191	G Haisch	1983.1526	47	2	15	5-3535264	12:21:33	1237,910	677,47	.....	0,00
191	242	G Haisch	1983.1526	47	8	16	4-3434071	12:21:35	1237,655	675,77	.....	0,00
192	264	LOON GEBR. VAN	1984.9027	15	9	5	7-1379950	12:16:54	1237,505	674,06	.....	0,00
193	251	WEERT R. DE	1984.0478	31	7	6	6-1631155	12:16:16	1237,278	672,35	.....	0,00
194	345	BOGAERT FR. VAN DEN	1940.0098	12	7	191,461	7-1363227	12:14:48	1236,831	670,65	.....	0,00
195	261	HEEREN & ADRIAANSEN	1984.9042	44	2	4	4-1172251	12:16:21	1236,815	668,94	.....	0,00
196	294	DOOIJ COMB. DE.	1983.9309	42	37	12	7-1377935	12:15:01	1236,759	667,24	.....	0,00
197	198	Fr de Nijs	1983.1305	32	12	3	6-3623181	12:16:37	1236,643	665,53	.....	0,00
198	239	Fr de Nijs	1983.1305	32	2	4	6-3628835	12:16:38	1236,511	663,82	.....	0,00
199	217	SOFFERS L.	1984.0401	10	4	4	5-1815708	12:16:28	1236,365	662,12	.....	0,00
200	323	LINDEN EN ZN F. VAN	1948.9053	27	14	12	7-1364928	12:13:39	1236,049	660,41	.....	0,00
201	283	BROOS JAC	1926.0107	12	12	2/4	7-1356162	12:22:19	1235,735	658,70	.....	0,00
202	414	J.H.C. Prop	1983.1194	17	13	2/4	7-1377813	12:17:13	1235,535	657,00	.....	0,00
203	205	K&A DE ROOIJ	1984.9001	67	52	12	5-3512320	12:20:04	1235,343	655,29	.....	0,00
204	247	DINGEMANS ADR..	1983.0237	14	9	8	7-1378343	12:16:45	1235,007	653,58	.....	0,00
205	223	K&A DE ROOIJ	1984.9001	67	6	13	7-3724700	12:20:08	1234,829	651,88	.....	0,00
206	234	C.J.M DE ROOIJ	1984.0002	20	8	2/11	6-1629899	12:16:48	1234,755	650,17	.....	0,00
207	240	SCHUURBIERS F.A.	1984.0613	11	3	193,421	7-1379636	12:16:39	1234,701	648,46	.....	0,00
208	285	L A J Pijnen	1983.0881	15	15	6	6-1629258	12:16:46	1234,421	646,76	.....	0,00
209	211	Ronny Schrauwen	1983.1879	23	21	7	7-1377614	12:16:51	1234,326	645,05	.....	0,00
210	213	GENEGEN COMB. VAN	1948.9011	25	9	4	7-1364821	12:13:53	1234,324	643,34	.....	0,00
211	212	Ronny Schrauwen	1983.1879	23	9	8	7-1377585	12:16:54	1233,933	641,64	.....	0,00
212	237	Ronny Schrauwen	1983.1879	23	10	9	7-1377587	12:16:55	1233,801	639,93	.....	0,00
213	215	GENEGEN COMB. VAN	1948.9011	25	15	5	6-1614941	12:13:57	1233,790	638,23	.....	0,00
214	395	OTTO V.E.	1907.0538	25	24	199,974	7-1344826	12:22:05	1233,748	636,52	.....	0,00
215	262	GENEGEN COMB. VAN	1948.9011	25	7	6	7-3719490	12:14:00	1233,389	634,81	.....	0,00
216	218	OIRSCHOT JR. J. VAN	1948.0844	42	17	189,711	5-6217663	12:13:49	1233,363	633,11	.....	0,00
217	243	SOFFERS L.	1984.0401	10	6	5	5-1815687	12:16:52	1233,212	631,40	.....	0,00
218	279	OIRSCHOT JR. J. VAN	1948.0844	42	41	2/12	7-3719610	12:13:51	1233,096	629,69	.....	0,00
219	293	BROEK H. VAN DE	1940.0012	18	6	4	7-1363287	12:14:36	1233,033	627,99	.....	0,00

Prs	Vlg	Naam	NPOnr	M	G	Afstand	Ringnr	Zuiver	Snelheid	Pntn	6EHKHA	€
220	221	HOK HUIJSMANS	1983.1518	39	35	22	1-1826617	12:19:44	1232,924	626,28	.....	0,00
221	227	HOK HUIJSMANS	1983.1518	39	11	23	6-1594001	12:19:44	1232,924	624,57	.....	0,00
222	254	Jac van Stel	1983.1330	14	8	3	6-1630780	12:16:40	1232,887	622,87	.....	0,00
223	232	K&A DE ROOIJ	1984.9001	67	65	14	6-3617421	12:20:24	1232,776	621,16	.....	0,00
224		VERBRAEKEN J.C.	1940.1204	21	10	191,063	5-1796154	12:15:01	1232,531	619,45	.....	0,00
225	344	Johan Smits	1983.0091	23	3	193,595	3-1263688	12:17:05	1232,467	617,75	.....	0,00
226	275	Jos Verbraeken	1983.1186	26	15	4	6-3628830	12:17:52	1232,461	616,04	.....	0,00
227	331	HOK HUIJSMANS	1983.1518	39	23	24	4-1650934	12:19:50	1232,152	614,33	.....	0,00
228	238	GOOSSENS H.	1984.0028	12	8	194,094	7-1379968	12:17:32	1232,083	612,63	.....	0,00
229	309	OIRSCHOT J. VAN	1948.0640	24	2	7	2-3223235	12:14:16	1232,053	610,92	.....	0,00
230	235	MULDERS A.J.	1907.1614	19	2	5	4-1133537	12:21:10	1232,047	609,22	.....	0,00
231	269	SUIJKERBUIJK G.	1907.1223	17	7	3	7-1824272	12:21:09	1232,046	607,51	.....	0,00
232	233	K&A DE ROOIJ	1984.9001	67	13	15	7-3724686	12:20:30	1232,008	605,80	.....	0,00
233	266	K&A DE ROOIJ	1984.9001	67	7	16	7-3724680	12:20:31	1231,880	604,10	.....	0,00
234	245	C.J.M DE ROOIJ	1984.0002	20	12	3	5-1813560	12:17:10	1231,875	602,39	.....	0,00
235	316	MULDERS A.J.	1907.1614	19	12	6	7-1345053	12:21:13	1231,665	600,68	.....	0,00
236	298	BROOSUS STAN.	1983.1640	8	3	195,829	5-1813859	12:19:04	1231,148	598,98	.....	0,00
237	367	Ronny Schrauwen	1983.1879	23	18	10	7-1377572	12:17:16	1231,056	597,27	.....	0,00
238	363	GOOSSENS H.	1984.0028	12	4	2/4	4-1172166	12:17:40	1231,041	595,56	.....	0,00
239	299	Fr de Nijs	1983.1305	32	8	5	4-3430500	12:17:20	1231,010	593,86	.....	0,00
240		SCHUURBIERS F.A.	1984.0613	11	10	2/2	7-1379646	12:17:08	1230,904	592,15	.....	0,00
241	249	TRAETS J	1984.0834	24	16	6	7-1380212	12:17:18	1230,812	590,44	.....	0,00
242	307	G Haisch	1983.1526	47	12	17	7-3734021	12:22:32	1230,421	588,74	.....	0,00
243	408	SOFFERS L.	1984.0401	10	5	6	5-1815712	12:17:14	1230,336	587,03	.....	0,00
244	250	HUGENS FR.	1940.0608	14	7	190,804	7-1363168	12:15:05	1230,332	585,32	.....	0,00
245	322	C.J.M DE ROOIJ	1984.0002	20	14	4	7-1378450	12:17:22	1230,309	583,62	.....	0,00
246	362	VRIENS COMB.	1940.9020	22	3	10	6-1613212	12:15:23	1230,199	581,91	.....	0,00
247	263	DINGEMANS ADR..	1983.0237	14	2	9	4-1170644	12:17:24	1229,907	580,20	.....	0,00
248	535	J.PALINCKX	1940.0001	14	1	2/3	7-1377625	12:15:59	1229,771	578,50	.....	0,00
249	292	TRAETS J	1984.0834	24	9	7	4-1171680	12:17:26	1229,770	576,79	.....	0,00
250	252	HUGENS FR.	1940.0608	14	10	2/8	7-1363183	12:15:10	1229,671	575,09	.....	0,00
251	326	WEERT R. DE	1984.0478	31	2	7	6-1631133	12:17:14	1229,671	573,38	.....	0,00
252	260	HUGENS FR.	1940.0608	14	11	3	5-1796215	12:15:11	1229,539	571,67	.....	0,00
253	320	AUGUSTIJN C.	1907.0945	9	4	199,657	6-1593743	12:22:24	1229,413	569,97	.....	0,00
254	428	Jac van Stel	1983.1330	14	10	4	7-1379257	12:17:07	1229,356	568,26	.....	0,00
255	396	GEERS JOS.	1983.0377	10	1	193,332	5-3523598	12:17:17	1229,225	566,55	.....	0,00
256	333	PROP JAC.	1940.1212	17	2	8	5-1796510	12:15:16	1229,200	564,85	.....	0,00
257	365	BERGS FR.	1907.1622	14	4	197,709	5-1777047	12:20:51	1229,152	563,14	.....	0,00
258	311	Sj Prop & Zn	1983.9074	18	2	194,450	7-1378100	12:18:12	1229,138	561,43	.....	0,00
259	270	ERIK van den BRINK	1984.0061	37	19	3	7-1379853	12:20:53	1229,060	559,73	.....	0,00
260	409	HUGENS FR.	1940.0608	14	4	4	7-1363178	12:15:17	1228,747	558,02	.....	0,00
261	318	HEEREN & ADRIAANSEN	1984.9042	44	6	5	3-1940027	12:17:25	1228,434	556,31	.....	0,00
262	297	GENEGEN COMB. VAN	1948.9011	25	1	7	6-1614966	12:14:38	1228,338	554,61	.....	0,00
263	354	DINGEMANS ADR..	1983.0237	14	14	10	6-1629930	12:17:38	1228,086	552,90	.....	0,00
264	265	LOON GEBR. VAN	1984.9027	15	1	6	4-1172401	12:18:08	1227,853	551,19	.....	0,00
265	277	LOON GEBR. VAN	1984.9027	15	6	7	4-1172379	12:18:09	1227,724	549,49	.....	0,00
266	268	K&A DE ROOIJ	1984.9001	67	25	17	5-3512306	12:21:05	1227,546	547,78	.....	0,00
267	310	TURNHOUT J. VAN	1984.0893	19	13	8	7-1379949	12:17:41	1227,515	546,08	.....	0,00
268	271	K&A DE ROOIJ	1984.9001	67	59	18	7-3724691	12:21:06	1227,419	544,37	.....	0,00
269	278	SUIJKERBUIJK G.	1907.1223	17	3	4	7-1344458	12:21:46	1227,349	542,66	.....	0,00
270	522	ERIK van den BRINK	1984.0061	37	24	4	7-1379509	12:21:08	1227,153	540,96	.....	0,00
271	273	K&A DE ROOIJ	1984.9001	67	14	19	7-3724659	12:21:10	1226,912	539,25	.....	0,00
272	406	Ad Stuijts	1983.1046	13	10	193,698	7-3724446	12:17:53	1226,841	537,54	.....	0,00
273	302	K&A DE ROOIJ	1984.9001	67	11	20	7-3724674	12:21:11	1226,785	535,84	.....	0,00
274	276	AUGUSTIJN F.	1907.1606	20	3	3	5-1693890	12:21:15	1226,738	534,13	.....	0,00



Prs	Vlg	Naam	NPOnr	M	G	Afstand	Ringnr	Zuiver	Snelheid	Pntn	6EHKHA	€
275	290	Jos Verbraeken	1983.1186	26	19	5	6-3628828	12:18:37	1226,634	532,42	.....	0,00
276	288	AUGUSTIJN F.	1907.1606	20	16	4	6-1593050	12:21:16	1226,611	530,72	.....	0,00
277	403	LOON GEBR. VAN	1984.9027	15	5	8	4-1172395	12:18:18	1226,560	529,01	.....	0,00
278	313	SUIJKERBUIJK G.	1907.1223	17	2	5	6-1592904	12:21:53	1226,464	527,30	.....	0,00
279	280	OIRSCHOT JR. J. VAN	1948.0844	42	14	3	4-3425552	12:14:41	1226,453	525,60	.....	0,00
280	282	OIRSCHOT JR. J. VAN	1948.0844	42	23	4	7-3719561	12:14:43	1226,188	523,89	.....	0,00
281	390	SCHAKENBOS GEBR.	1907.9103	30	10	4	7-1344188	12:22:54	1226,143	522,18	.....	0,00
282	312	OIRSCHOT JR. J. VAN	1948.0844	42	4	5	7-3719590	12:14:44	1226,056	520,48	.....	0,00
283	423	BROOS JAC	1926.0107	12	4	3	7-4080344	12:23:38	1225,792	518,77	.....	0,00
284	287	CLARIJS GEBR.	1940.9062	45	10	9	3-1334656	12:15:49	1225,736	517,06	.....	0,00
285	377	L A J Pijnen	1983.0881	15	9	7	4-1172304	12:17:54	1225,561	515,36	.....	0,00
286	388	C J VAN HAAFTEN&ZN	1983.9001	10	3	193,675	7-1379152	12:18:02	1225,529	513,65	.....	0,00
287	291	CLARIJS GEBR.	1940.9062	45	1	10	2-1717699	12:15:51	1225,474	511,95	.....	0,00
288	339	AUGUSTIJN F.	1907.1606	20	1	5	5-1775785	12:21:25	1225,472	510,24	.....	0,00
289	413	VOORMEULEN L.P.	1907.0240	16	11	2/5	4-1133184	12:23:38	1225,269	508,53	.....	0,00
290	295	Jos Verbraeken	1983.1186	26	14	6	7-1377957	12:18:48	1225,217	506,83	.....	0,00
291	330	CLARIJS GEBR.	1940.9062	45	23	11	7-1362911	12:15:53	1225,212	505,12	.....	0,00
292	445	TRAETS J	1984.0834	24	17	8	7-1380078	12:18:02	1225,101	503,41	.....	0,00
293	404	BROEK H. VAN DE	1940.0012	18	9	5	6-1613186	12:15:37	1224,977	501,71	.....	0,00
294	296	DOOIJ COMB. DE.	1983.9309	42	19	13	7-3724365	12:16:32	1224,776	500,00	.....	0,00
295	306	Jos Verbraeken	1983.1186	26	11	7	7-1377933	12:18:52	1224,703	498,29	.....	0,00
296	300	DOOIJ COMB. DE.	1983.9309	42	30	14	7-3724338	12:16:34	1224,515	496,59	.....	0,00
297	389	GENEGEN COMB. VAN	1948.9011	25	13	8	4-1152908	12:15:07	1224,510	494,88	.....	0,00
298		BROOSUS STAN.	1983.1640	8	1	2/2	7-1379195	12:19:57	1224,348	493,17	.....	0,00
299	301	Fr de Nijs	1983.1305	32	13	6	6-3628854	12:18:12	1224,266	491,47	.....	0,00
300	304	DOOIJ COMB. DE.	1983.9309	42	26	15	7-3724359	12:16:36	1224,254	489,76	.....	0,00
301	369	Fr de Nijs	1983.1305	32	4	7	7-1377915	12:18:13	1224,137	488,05	.....	0,00
302	303	K&A DE ROOIJ	1984.9001	67	28	21	6-3617478	12:21:32	1224,127	486,35	.....	0,00
303	375	K&A DE ROOIJ	1984.9001	67	51	22	7-3724706	12:21:32	1224,127	484,64	.....	0,00
304	308	DOOIJ COMB. DE.	1983.9309	42	24	16	7-3724331	12:16:37	1224,124	482,94	.....	0,00
305		C. OPENNEER	1907.0988	14	2	2/2	6-3617322	12:23:36	1223,944	481,23	.....	0,00
306	338	Jos Verbraeken	1983.1186	26	2	8	5-1814137	12:18:59	1223,804	479,52	.....	0,00
307	314	G Haisch	1983.1526	47	22	18	7-1377743	12:23:26	1223,645	477,82	.....	0,00
308	324	DOOIJ COMB. DE.	1983.9309	42	12	17	5-3523231	12:16:44	1223,213	476,11	.....	0,00
309	351	OIRSCHOT J. VAN	1948.0640	24	3	8	5-1798585	12:15:23	1223,198	474,40	.....	0,00
310		TURNHOUT J. VAN	1984.0893	19	15	9	7-1379928	12:18:15	1223,119	472,70	.....	0,00
311		Sj Prop & Zn	1983.9074	18	1	2/2	2-1739090	12:18:59	1223,082	470,99	.....	0,00
312	360	OIRSCHOT JR. J. VAN	1948.0844	42	15	6	7-3719627	12:15:10	1222,632	469,28	.....	0,00
313	430	SUIJKERBUIJK G.	1907.1223	17	15	6	6-1592895	12:22:24	1222,562	467,58	.....	0,00
314	315	G Haisch	1983.1526	47	10	19	5-3535268	12:23:35	1222,523	465,87	.....	0,00
315	325	G Haisch	1983.1526	47	16	20	6-3632418	12:23:36	1222,399	464,16	.....	0,00
316	319	MULDERS A.J.	1907.1614	19	6	7	4-1137996	12:22:27	1222,314	462,46	.....	0,00
317	424	Ant Schrauwen	1983.0750	15	15	2/7	7-1378399	12:18:24	1222,262	460,75	.....	0,00
318	359	HEEREN & ADRIAANSEN	1984.9042	44	41	6	3-1355664	12:18:13	1222,222	459,04	.....	0,00
319	364	MULDERS A.J.	1907.1614	19	9	8	7-1345084	12:22:28	1222,188	457,34	.....	0,00
320	376	AUGUSTIJN C.	1907.0945	9	5	2/6	5-1775739	12:23:22	1222,138	455,63	.....	0,00
321		LEVOLGER G.	1984.0303	9	6	193,453	7-3724905	12:18:18	1222,063	453,92	.....	0,00
322	337	C.J.M DE ROOIJ	1984.0002	20	18	5	7-1378423	12:18:26	1222,026	452,22	.....	0,00
323	340	LINDEN EN ZN F. VAN	1948.9053	27	4	13	7-1364851	12:15:25	1221,998	450,51	.....	0,00
324	328	DOOIJ COMB. DE.	1983.9309	42	38	18	7-3724348	12:16:54	1221,914	448,81	.....	0,00
325	336	G Haisch	1983.1526	47	9	21	6-3632407	12:23:40	1221,901	447,10	.....	0,00
326	355	WEERT R. DE	1984.0478	31	8	8	6-1631122	12:18:15	1221,771	445,39	.....	0,00
327	429	KORTUS J..	1983.1097	8	3	2/3	6-1629468	12:18:51	1221,580	443,69	.....	0,00
328	343	DOOIJ COMB. DE.	1983.9309	42	35	19	7-3724346	12:16:59	1221,265	441,98	.....	0,00
329		CLOOTS Ronald	1983.2009	24	1	193,124	6-1628782	12:18:09	1221,144	440,27	.....	0,00

Prs	Vlg	Naam	NPOnr	M	G	Afstand	Ringnr	Zuiver	Snelheid	Pntn	6EHKHA	€
330	366	CLARIJS GEBR.	1940.9062	45	16	12	6-1612793	12:16:25	1221,034	438,57	.....	0,00
331	332	HOK HUIJSMANS	1983.1518	39	9	25	7-3724566	12:21:18	1220,949	436,86	.....	0,00
332	380	HOK HUIJSMANS	1983.1518	39	24	26	7-1352306	12:21:18	1220,949	435,15	.....	0,00
333	368	PROP JAC.	1940.1212	17	10	9	5-3517931	12:16:19	1220,944	433,45	.....	0,00
334	335	D. ADRIAANSEN	1984.0770	15	3	5	7-1379803	12:18:09	1220,798	431,74	.....	0,00
335	419	D. ADRIAANSEN	1984.0770	15	1	6	6-3633329	12:18:10	1220,670	430,03	.....	0,00
336	341	G Haisch	1983.1526	47	24	22	7-3734015	12:23:50	1220,658	428,33	.....	0,00
337	412	C.J.M DE ROOIJ	1984.0002	20	6	6	7-1378456	12:18:37	1220,613	426,62	.....	0,00
338	463	Jos Verbraeken	1983.1186	26	16	9	6-1629303	12:19:24	1220,605	424,91	.....	0,00
339	353	AUGUSTIJN F.	1907.1606	20	12	6	6-1593031	12:22:08	1220,055	423,21	.....	0,00
340	352	LINDEN EN ZN F. VAN	1948.9053	27	2	14	6-1615079	12:15:40	1220,035	421,50	.....	0,00
341	346	G Haisch	1983.1526	47	43	23	3-3356438	12:23:57	1219,789	419,80	.....	0,00
342	392	B. MARTENS	1984.0907	18	7	191,679	6-3628893	12:17:09	1219,721	418,09	.....	0,00
343	382	DOOIJ COMB. DE.	1983.9309	42	4	20	5-3523240	12:17:12	1219,582	416,38	.....	0,00
344	349	Johan Smits	1983.0091	23	1	2/6	5-1814731	12:18:47	1219,271	414,68	.....	0,00
345		BOGAERT FR. VAN DEN	1940.0098	12	1	2/2	5-1796243	12:17:03	1219,111	412,97	.....	0,00
346	379	G Haisch	1983.1526	47	15	24	7-1379265	12:24:03	1219,046	411,26	.....	0,00
347	350	Rene Mous	1983.1992	21	8	3	5-1796387	12:18:54	1218,974	409,56	.....	0,00
348	462	SCHRAUWEN P.	1940.0730	18	2	191,170	5-1796323	12:16:51	1218,817	407,85	.....	0,00
349	456	Johan Smits	1983.0091	23	8	3	7-3724827	12:18:51	1218,760	406,14	.....	0,00
350	357	Rene Mous	1983.1992	21	3	4	5-1814624	12:18:57	1218,591	404,44	.....	0,00
351	453	OIRSCHOT J. VAN	1948.0640	24	19	9	7-3719519	12:15:59	1218,493	402,73	.....	0,00
352	370	LINDEN EN ZN F. VAN	1948.9053	27	9	15	7-1364912	12:15:52	1218,470	401,02	.....	0,00
353	471	AUGUSTIJN F.	1907.1606	20	5	7	5-1775782	12:22:21	1218,427	399,32	.....	0,00
354	483	DINGEMANS ADR..	1983.0237	14	6	11	7-1378345	12:18:54	1218,296	397,61	.....	0,00
355	358	WEERT R. DE	1984.0478	31	21	9	4-1172334	12:18:43	1218,179	395,90	.....	0,00
356	551	Jac d Jong+Dochter	1983.9251	12	1	193,276	5-1812741	12:18:42	1217,908	394,20	.....	0,00
357	399	Rene Mous	1983.1992	21	16	5	7-1377918	12:19:04	1217,697	392,49	.....	0,00
358	386	WEERT R. DE	1984.0478	31	22	10	7-1364883	12:18:47	1217,668	390,78	.....	0,00
359	440	HEEREN & ADRIAANSEN	1984.9042	44	16	7	5-1815050	12:18:49	1217,605	389,08	.....	0,00
360	427	OIRSCHOT JR. J. VAN	1948.0844	42	30	7	7-3748249	12:15:54	1216,881	387,37	.....	0,00
361		Com.Koevoets-de.Nijs	1983.9341	43	6	194,421	6-1629127	12:19:47	1216,815	385,67	.....	0,00
362	410	VRIENS COMB.	1940.9020	22	6	11	7-1363485	12:17:08	1216,498	383,96	.....	0,00
363	576	GOOSSENS H.	1984.0028	12	3	3	5-1815205	12:19:35	1216,255	382,25	.....	0,00
364	394	MULDERS A.J.	1907.1614	19	3	9	4-1137997	12:23:16	1216,200	380,55	.....	0,00
365	391	BERGS FR.	1907.1622	14	1	2/4	6-1594182	12:22:34	1216,172	378,84	.....	0,00
366	371	CLARIJS GEBR.	1940.9062	45	4	13	6-1612811	12:17:03	1216,110	377,13	.....	0,00
367	437	Ronny Schrauwen	1983.1879	23	1	11	6-1628717	12:19:12	1216,105	375,43	.....	0,00
368	374	PROP JAC.	1940.1212	17	7	10	4-1150760	12:16:57	1216,017	373,72	.....	0,00
369	397	Fr de Nijs	1983.1305	32	32	8	7-1377943	12:19:17	1215,939	372,01	.....	0,00
370	432	LINDEN EN ZN F. VAN	1948.9053	27	11	16	4-3425505	12:16:12	1215,869	370,31	.....	0,00
371	372	CLARIJS GEBR.	1940.9062	45	15	14	4-1150690	12:17:05	1215,852	368,60	.....	0,00
372	373	CLARIJS GEBR.	1940.9062	45	43	15	6-3623201	12:17:06	1215,723	366,89	.....	0,00
373	400	CLARIJS GEBR.	1940.9062	45	5	16	6-1613235	12:17:07	1215,594	365,19	.....	0,00
374	378	PROP JAC.	1940.1212	17	6	11	4-1150775	12:17:04	1215,114	363,48	.....	0,00
375	425	K&A DE ROOIJ	1984.9001	67	50	23	7-3724687	12:22:44	1215,100	361,77	.....	0,00
376	448	AUGUSTIJN C.	1907.0945	9	9	3	6-1631252	12:24:19	1215,072	360,07	.....	0,00
377	385	L A J Pijnen	1983.0881	15	7	8	7-1379315	12:19:17	1214,917	358,36	.....	0,00
378	523	PROP JAC.	1940.1212	17	5	12	4-1150774	12:17:06	1214,856	356,66	.....	0,00
379	415	G Haisch	1983.1526	47	13	25	7-3734005	12:24:38	1214,726	354,95	.....	0,00
380	381	HOK HUIJSMANS	1983.1518	39	39	27	7-3724555	12:22:12	1214,174	353,24	.....	0,00
381	383	HOK HUIJSMANS	1983.1518	39	22	28	4-1134107	12:22:12	1214,174	351,54	.....	0,00
382	384	DOOIJ COMB. DE.	1983.9309	42	2	21	5-3523230	12:17:55	1214,047	349,83	.....	0,00
383	411	HOK HUIJSMANS	1983.1518	39	1	29	6-1594036	12:22:14	1213,925	348,12	.....	0,00
384	407	DOOIJ COMB. DE.	1983.9309	42	25	22	6-3628709	12:17:56	1213,919	346,42	.....	0,00

Prs	Vlg	Naam	NPOnr	M	G	Afstand	Ringnr	Zuiver	Snelheid	Pntn	6EHKHA	€
385	393	L A J Pijnen	1983.0881	15	5	9	5-1812887	12:19:26	1213,774	344,71	.....	0,00
386	473	WEERT R. DE	1984.0478	31	17	11	7-1380084	12:19:18	1213,718	343,00	.....	0,00
387	503	GOOSSENS MEVR.	1940.1239	7	2	190,278	4-1150633	12:16:49	1213,382	341,30	.....	0,00
388		C J VAN HAAFTEN&ZN	1983.9001	10	9	2/2	7-1379151	12:19:38	1213,246	339,59	.....	0,00
389	420	GENEGEN COMB. VAN	1948.9011	25	18	9	5-3518603	12:16:36	1212,911	337,88	.....	0,00
390	466	SCHAKENBOS GEBR.	1907.9103	30	9	5	6-1592741	12:24:41	1212,865	336,18	.....	0,00
391	422	BERGS FR.	1907.1622	14	6	3	6-1594181	12:23:02	1212,691	334,47	.....	0,00
392	558	B. MARTENS	1984.0907	18	4	2/3	7-1377671	12:18:04	1212,647	332,76	.....	0,00
393	455	L A J Pijnen	1983.0881	15	14	10	6-1629247	12:19:35	1212,633	331,06	.....	0,00
394	439	MULDERS A.J.	1907.1614	19	17	10	5-1776846	12:23:45	1212,610	329,35	.....	0,00
395	436	OTTO V.E.	1907.0538	25	10	2/5	7-1344813	12:24:57	1212,307	327,65	.....	0,00
396	562	GEERS JOS.	1983.0377	10	2	2/4	2-1740155	12:19:30	1212,142	325,94	.....	0,00
397	398	Fr de Nijs	1983.1305	32	28	9	7-3724519	12:19:48	1212,007	324,23	.....	0,00
398	457	Fr de Nijs	1983.1305	32	20	10	5-3523630	12:19:50	1211,754	322,53	.....	0,00
399	552	Rene Mous	1983.1992	21	18	6	7-1379217	12:19:52	1211,604	320,82	.....	0,00
400	479	CLARIJS GEBR.	1940.9062	45	22	17	7-3718928	12:17:39	1211,482	319,11	.....	0,00
401	402	Frans de Brie	1983.1381	23	11	2/3	6-1629066	12:19:11	1211,402	317,41	.....	0,00
402		Frans de Brie	1983.1381	23	16	3	7-1378043	12:19:11	1211,402	315,70	.....	0,00
403	405	LOON GEBR. VAN	1984.9027	15	3	9	5-1815343	12:20:17	1211,383	313,99	.....	0,00
404	421	BROEK H. VAN DE	1940.0012	18	2	6	5-1796345	12:17:23	1211,227	312,29	.....	0,00
405	500	LOON GEBR. VAN	1984.9027	15	15	10	7-1379894	12:20:19	1211,131	310,58	.....	0,00
406	507	Ad Stuijts	1983.1046	13	1	2/7	6-1629972	12:19:58	1210,864	308,87	.....	0,00
407	416	DOOIJ COMB. DE.	1983.9309	42	42	23	6-3628699	12:18:22	1210,597	307,17	.....	0,00
408	435	SOFFERS L.	1984.0401	10	9	7	4-1172127	12:19:49	1210,448	305,46	.....	0,00
409	452	HUGENS FR.	1940.0608	14	1	5	4-1150731	12:17:38	1210,429	303,75	.....	0,00
410	444	VRIENS COMB.	1940.9020	22	20	12	6-1613191	12:17:56	1210,336	302,05	.....	0,00
411	426	HOK HUIJSMANS	1983.1518	39	26	30	7-1380074	12:22:46	1209,947	300,34	.....	0,00
412	418	C.J.M DE ROOIJ	1984.0002	20	5	7	7-1378442	12:20:02	1209,808	298,63	.....	0,00
413	556	VOORMEULEN L.P.	1907.0240	16	4	3	6-1593405	12:25:44	1209,744	296,93	.....	0,00
414	491	J.H.C. Prop	1983.1194	17	12	3	7-1377790	12:20:35	1209,632	295,22	.....	0,00
415	458	G Haisch	1983.1526	47	33	26	5-3535288	12:25:20	1209,583	293,52	.....	0,00
416	417	DOOIJ COMB. DE.	1983.9309	42	27	24	7-3724339	12:18:30	1209,579	291,81	.....	0,00
417	567	DOOIJ COMB. DE.	1983.9309	42	21	25	7-3724358	12:18:31	1209,452	290,10	.....	0,00
418	434	C.J.M DE ROOIJ	1984.0002	20	9	8	7-1378449	12:20:05	1209,430	288,40	.....	0,00
419	442	D. ADRIAANSEN	1984.0770	15	13	7	6-1630836	12:19:39	1209,328	286,69	.....	0,00
420	539	GENEGEN COMB. VAN	1948.9011	25	19	10	4-1152884	12:17:04	1209,307	284,98	.....	0,00
421	460	BROEK H. VAN DE	1940.0012	18	15	7	7-1363278	12:17:38	1209,306	283,28	.....	0,00
422		BERGS FR.	1907.1622	14	11	4	7-1344500	12:23:30	1209,230	281,57	.....	0,00
423		BROOS JAC	1926.0107	12	5	4	7-4080342	12:25:53	1209,165	279,86	.....	0,00
424	431	Ant Schrauwen	1983.0750	15	2	3	4-1170274	12:20:07	1209,157	278,16	.....	0,00
425	459	K&A DE ROOIJ	1984.9001	67	29	24	5-3512293	12:23:32	1209,156	276,45	.....	0,00
426		HOK HUIJSMANS	1983.1518	39	8	31	6-1594002	12:22:53	1209,080	274,74	.....	0,00
427	477	OIRSCHOT JR. J. VAN	1948.0844	42	3	8	3-1336586	12:16:55	1208,997	273,04	.....	0,00
428	451	Jac van Stel	1983.1330	14	2	5	6-1630766	12:19:46	1208,965	271,33	.....	0,00
429		KORTUS J..	1983.1097	8	6	3	6-1629465	12:20:31	1208,896	269,62	.....	0,00
430	519	SUIJKERBUIK G.	1907.1223	17	9	7	7-1344485	12:24:15	1208,792	267,92	.....	0,00
431	499	Ant Schrauwen	1983.0750	15	10	4	7-1378413	12:20:11	1208,654	266,21	.....	0,00
432	433	LINDEN EN ZN F. VAN	1948.9053	27	27	17	7-1364940	12:17:08	1208,647	264,51	.....	0,00
433	577	LINDEN EN ZN F. VAN	1948.9053	27	19	18	5-1798443	12:17:08	1208,647	262,80	.....	0,00
434	513	C.J.M DE ROOIJ	1984.0002	20	2	9	6-1629833	12:20:14	1208,298	261,09	.....	0,00
435		SOFFERS L.	1984.0401	10	8	8	7-1380192	12:20:07	1208,181	259,39	.....	0,00
436	475	OTTO V.E.	1907.0538	25	25	3	7-1344827	12:25:32	1208,035	257,68	.....	0,00
437	484	Ronny Schrauwen	1983.1879	23	4	12	4-1169603	12:20:16	1208,011	255,97	.....	0,00
438	497	SCHRAUWEN J.	1984.0231	12	5	193,568	6-1630884	12:20:16	1207,821	254,27	.....	0,00
439	441	MULDERS A.J.	1907.1614	19	15	11	6-1593914	12:24:26	1207,571	252,56	.....	0,00

Prs	Vlg	Naam	NPOnr	M	G	Afstand	Ringnr	Zuiver	Snelheid	Pntn	6EHKHA	€
440	447	HEEREN & ADRIAANSEN	1984.9042	44	34	8	2-1743004	12:20:10	1207,342	250,85	.....	0,00
441	486	MULDERS A.J.	1907.1614	19	11	12	4-1133535	12:24:29	1207,204	249,15	.....	0,00
442	443	D. ADRIAANSEN	1984.0770	15	2	8	7-1379800	12:19:56	1207,185	247,44	.....	0,00
443	490	D. ADRIAANSEN	1984.0770	15	4	9	5-1851292	12:19:57	1207,060	245,73	.....	0,00
444	467	VRIENS COMB.	1940.9020	22	2	13	5-1796390	12:18:22	1207,024	244,03	.....	0,00
445	446	TRAETS J	1984.0834	24	22	9	7-1380211	12:20:27	1206,649	242,32	.....	0,00
446	494	TRAETS J	1984.0834	24	14	10	7-1380045	12:20:27	1206,649	240,61	.....	0,00
447	508	HEEREN & ADRIAANSEN	1984.9042	44	5	9	4-1172092	12:20:18	1206,338	238,91	.....	0,00
448	449	AUGUSTIJN C.	1907.0945	9	8	4	7-1344571	12:25:32	1206,141	237,20	.....	0,00
449	585	AUGUSTIJN C.	1907.0945	9	1	5	6-1593298	12:25:32	1206,141	235,49	.....	0,00
450	480	MARTENS A.H.	1948.1017	28	4	190,083	4-3425525	12:17:37	1205,983	233,79	.....	0,00
451	476	Jac van Stel	1983.1330	14	11	6	7-1379258	12:20:10	1205,946	232,08	.....	0,00
452	487	HUGENS FR.	1940.0608	14	2	6	6-1612844	12:18:14	1205,839	230,38	.....	0,00
453	454	OIRSCHOT J. VAN	1948.0640	24	24	10	7-3719512	12:17:38	1205,738	228,67	.....	0,00
454	495	OIRSCHOT J. VAN	1948.0640	24	21	11	7-1364964	12:17:39	1205,610	226,96	.....	0,00
455		L A J Pijnen	1983.0881	15	6	11	6-1629238	12:20:32	1205,457	225,26	.....	0,00
456	492	Johan Smits	1983.0091	23	7	4	7-3724826	12:20:37	1205,354	223,55	.....	0,00
457	464	Fr de Nijs	1983.1305	32	31	11	7-3724496	12:20:41	1205,344	221,84	.....	0,00
458	501	G Haisch	1983.1526	47	25	27	7-1379277	12:25:55	1205,331	220,14	.....	0,00
459	468	K&A DE ROOIJ	1984.9001	67	16	25	6-3617496	12:24:06	1204,980	218,43	.....	0,00
460	498	BROEK H. VAN DE	1940.0012	18	8	8	3-1334509	12:18:13	1204,847	216,72	.....	0,00
461	506	HOPPENBROUWERS C.	1926.1609	19	6	2/6	5-1789257	12:26:25	1204,811	215,02	.....	0,00
462	575	SCHRAUWEN P.	1940.0730	18	3	2/3	7-1363142	12:18:41	1204,736	213,31	.....	0,00
463		Jos Verbraeken	1983.1186	26	6	10	6-3628846	12:21:30	1204,733	211,60	.....	0,00
464	465	Fr de Nijs	1983.1305	32	24	12	6-3628856	12:20:47	1204,594	209,90	.....	0,00
465	565	Fr de Nijs	1983.1305	32	10	13	7-3724500	12:20:47	1204,594	208,19	.....	0,00
466	470	SCHAKENBOS GEBR.	1907.9103	30	15	6	1-1824654	12:25:49	1204,575	206,48	.....	0,00
467	482	VRIENS COMB.	1940.9020	22	10	14	7-1363534	12:18:42	1204,489	204,78	.....	0,00
468	540	K&A DE ROOIJ	1984.9001	67	24	26	6-3617451	12:24:11	1204,369	203,07	.....	0,00
469	478	SCHETTERS FR.	1907.1053	12	2	2/3	7-1345354	12:26:29	1204,219	201,37	.....	0,00
470	517	SCHAKENBOS GEBR.	1907.9103	30	28	7	5-1775248	12:25:52	1204,212	199,66	.....	0,00
471	472	AUGUSTIJN F.	1907.1606	20	19	8	6-1049654	12:24:16	1204,210	197,95	.....	0,00
472	554	AUGUSTIJN F.	1907.1606	20	14	9	7-1344602	12:24:16	1204,210	196,25	.....	0,00
473	493	WEERT R. DE	1984.0478	31	28	12	4-1172306	12:20:34	1204,143	194,54	.....	0,00
474	488	Frans Bril	1983.0059	22	3	191,918	6-1638963	12:19:25	1203,911	192,83	.....	0,00
475	571	OTTO V.E.	1907.0538	25	7	4	6-1393065	12:26:07	1203,793	191,13	.....	0,00
476	530	Jac van Stel	1983.1330	14	3	7	4-1171550	12:20:28	1203,691	189,42	.....	0,00
477	481	OIRSCHOT JR. J. VAN	1948.0844	42	12	9	4-1153013	12:17:37	1203,627	187,71	.....	0,00
478		SCHETTERS FR.	1907.1053	12	6	3	7-1835045	12:26:34	1203,617	186,01	.....	0,00
479	485	CLARIJS GEBR.	1940.9062	45	45	18	7-3718937	12:18:42	1203,466	184,30	.....	0,00
480	496	MARTENS A.H.	1948.1017	28	25	2/4	7-3719553	12:17:57	1203,438	182,59	.....	0,00
481	510	OIRSCHOT JR. J. VAN	1948.0844	42	9	10	6-3623628	12:17:40	1203,245	180,89	.....	0,00
482		VRIENS COMB.	1940.9020	22	16	15	6-3628594	12:18:54	1202,973	179,18	.....	0,00
483		DINGEMANS ADR..	1983.0237	14	12	12	7-1378333	12:20:57	1202,778	177,47	.....	0,00
484	548	Ronny Schrauwen	1983.1879	23	7	13	5-1812992	12:21:01	1202,384	175,77	.....	0,00
485	537	CLARIJS GEBR.	1940.9062	45	12	19	2-1718155	12:18:51	1202,330	174,06	.....	0,00
486		MULDERS A.J.	1907.1614	19	7	13	6-1593921	12:25:14	1201,724	172,35	.....	0,00
487	549	HUGENS FR.	1940.0608	14	14	7	7-1363171	12:18:48	1201,536	170,65	.....	0,00
488	534	Frans Bril	1983.0059	22	18	2/5	7-1378580	12:19:45	1201,399	168,94	.....	0,00
489		COMB.MEESTERS	1983.9317	35	2	193,923	6-1629502	12:21:26	1201,255	167,24	.....	0,00
490	525	D. ADRIAANSEN	1984.0770	15	8	10	5-1815864	12:20:44	1201,177	165,53	.....	0,00
491		J.H.C. Prop	1983.1194	17	7	4	7-1377804	12:21:45	1200,907	163,82	.....	0,00
492	502	Johan Smits	1983.0091	23	13	5	7-1378507	12:21:14	1200,743	162,12	.....	0,00
493	526	WEERT R. DE	1984.0478	31	4	13	6-1631124	12:21:02	1200,654	160,41	.....	0,00
494	509	TRAETS J	1984.0834	24	24	11	7-1380367	12:21:16	1200,539	158,70	.....	0,00

Prs	Vlg	Naam	NPOnr	M	G	Afstand	Ringnr	Zuiver	Snelheid	Pntn	GEHKHAKA	€
495	505	OIRSCHOT J. VAN	1948.0640	24	14	12	7-3719514	12:18:20	1200,407	157,00	.....	0,00
496	538	MARTENS A.H.	1948.1017	28	1	3	6-3623560	12:18:21	1200,398	155,29	.....	0,00
497		SCHRAUWEN J.	1984.0231	12	10	2/2	7-6004380	12:21:16	1200,331	153,58	.....	0,00
498	504	BROEK H. VAN DE	1940.0012	18	16	9	7-1363298	12:18:49	1200,295	151,88	.....	0,00
499	544	Ant Schrauwen	1983.0750	15	5	5	7-1378394	12:21:18	1200,286	150,17	.....	0,00
500		LOON GEBR. VAN	1984.9027	15	10	11	5-1815364	12:21:47	1200,152	148,46	.....	0,00
501	515	G Haisch	1983.1526	47	17	28	7-1363346	12:26:38	1200,147	146,76	.....	0,00
502		Johan Smits	1983.0091	23	6	6	7-1378512	12:21:19	1200,123	145,05	.....	0,00
503		GOOSSENS MEVR.	1940.1239	7	5	2/2	4-6008637	12:18:33	1200,116	143,34	.....	0,00
504	572	BROEK H. VAN DE	1940.0012	18	18	10	7-1363289	12:18:52	1199,917	141,64	.....	0,00
505	511	OIRSCHOT J. VAN	1948.0640	24	8	13	2-3223211	12:18:24	1199,902	139,93	.....	0,00
506	514	HOPPENBROUWERS C.	1926.1609	19	19	3	7-1356376	12:27:06	1199,884	138,23	.....	0,00
507	512	Ad Stuijts	1983.1046	13	13	3	7-1378363	12:21:26	1199,862	136,52	.....	0,00
508	543	HEEREN & ADRIAANSEN	1984.9042	44	18	10	2-1742998	12:21:10	1199,851	134,81	.....	0,00
509	574	TRAETS J	1984.0834	24	4	12	7-1380066	12:21:23	1199,671	133,11	.....	0,00
510	516	OIRSCHOT JR. J. VAN	1948.0844	42	2	11	4-3425574	12:18:09	1199,568	131,40	.....	0,00
511		OIRSCHOT J. VAN	1948.0640	24	9	14	7-1364952	12:18:27	1199,523	129,69	.....	0,00
512	536	Ad Stuijts	1983.1046	13	11	4	7-1377821	12:21:29	1199,491	127,99	.....	0,00
513	560	C.J.M DE ROOIJ	1984.0002	20	20	10	7-1378428	12:21:25	1199,440	126,28	.....	0,00
514	529	HOPPENBROUWERS C.	1926.1609	19	7	4	7-1356377	12:27:11	1199,286	124,57	.....	0,00
515	518	G Haisch	1983.1526	47	31	29	7-3734044	12:26:46	1199,187	122,87	.....	0,00
516		OIRSCHOT JR. J. VAN	1948.0844	42	22	12	7-3719576	12:18:13	1199,063	121,16	.....	0,00
517	521	SCHAKENBOS GEBR.	1907.9103	30	4	8	7-1344204	12:26:35	1199,032	119,45	.....	0,00
518	524	G Haisch	1983.1526	47	46	30	7-3734050	12:26:49	1198,828	117,75	.....	0,00
519		SUIJKERBUIJK G.	1907.1223	17	13	8	4-1133093	12:25:38	1198,697	116,04	.....	0,00
520	528	BURGT JOHN VAN DER	1907.0732	11	7	199,931	7-1344360	12:26:51	1198,270	114,33	.....	0,00
521	586	SCHAKENBOS GEBR.	1907.9103	30	18	9	7-1344210	12:26:42	1198,192	112,63	.....	0,00
522	533	ERIK van den BRINK	1984.0061	37	31	5	7-1380349	12:25:02	1198,154	110,92	.....	0,00
523	541	PROP JAC.	1940.1212	17	17	13	7-1362991	12:19:18	1198,078	109,22	.....	0,00
524	584	G Haisch	1983.1526	47	29	31	7-3734027	12:26:57	1197,871	107,51	.....	0,00
525		D. ADRIAANSEN	1984.0770	15	9	11	3-1356461	12:21:11	1197,823	105,80	.....	0,00
526	527	WEERT R. DE	1984.0478	31	5	14	2-1741247	12:21:25	1197,803	104,10	.....	0,00
527		WEERT R. DE	1984.0478	31	20	15	4-1172319	12:21:25	1197,803	102,39	.....	0,00
528	531	BURGT JOHN VAN DER	1907.0732	11	2	2/4	7-1344354	12:26:55	1197,792	100,68	.....	0,00
529	542	HOPPENBROUWERS C.	1926.1609	19	15	5	6-1606298	12:27:24	1197,734	98,98	.....	0,00
530		Jac van Stel	1983.1330	14	7	8	6-1630779	12:21:16	1197,720	97,27	.....	0,00
531	532	BURGT JOHN VAN DER	1907.0732	11	8	3	7-1344380	12:26:56	1197,672	95,56	.....	0,00
532		BURGT JOHN VAN DER	1907.0732	11	3	4	7-1344375	12:26:57	1197,553	93,86	.....	0,00
533	546	ERIK van den BRINK	1984.0061	37	5	6	7-1379505	12:25:07	1197,549	92,15	.....	0,00
534	570	Frans Bril	1983.0059	22	22	3	7-1378617	12:20:17	1197,401	90,44	.....	0,00
535		J.PALINCKX	1940.0001	14	2	3	7-3724642	12:20:13	1197,277	88,74	.....	0,00
536	580	Ad Stuijts	1983.1046	13	9	5	6-1183892	12:21:47	1197,267	87,03	.....	0,00
537	561	CLARIJS GEBR.	1940.9062	45	8	20	5-3517951	12:19:32	1197,180	85,32	.....	0,00
538		MARTENS A.H.	1948.1017	28	9	4	7-3719558	12:18:50	1196,745	83,62	.....	0,00
539		GENEGEN COMB. VAN	1948.9011	25	23	11	5-1001855	12:18:44	1196,610	81,91	.....	0,00
540	545	K&A DE ROOIJ	1984.9001	67	18	27	7-3724670	12:25:15	1196,595	80,20	.....	0,00
541		PROP JAC.	1940.1212	17	16	14	7-3718862	12:19:30	1196,576	78,50	.....	0,00
542		HOPPENBROUWERS C.	1926.1609	19	11	6	5-1789236	12:27:34	1196,543	76,79	.....	0,00
543	569	HEEREN & ADRIAANSEN	1984.9042	44	24	11	6-1631571	12:21:38	1196,387	75,09	.....	1,30
544	578	Ant Schrauwen	1983.0750	15	4	6	4-1170288	12:21:50	1196,331	73,38	.....	0,00
545	550	K&A DE ROOIJ	1984.9001	67	15	28	7-3724652	12:25:18	1196,233	71,67	.....	0,00
546	547	ERIK van den BRINK	1984.0061	37	27	7	7-1380358	12:25:18	1196,221	69,97	.....	0,00
547	553	ERIK van den BRINK	1984.0061	37	30	8	6-1631277	12:25:18	1196,221	68,26	.....	0,00
548	579	Ronny Schrauwen	1983.1879	23	14	14	7-1377579	12:21:52	1196,069	66,55	.....	0,00
549		HUGENS FR.	1940.0608	14	8	8	7-1363179	12:19:33	1195,888	64,85	.....	0,00

Prs	Vlg	Naam	NPOnr	M	G	Afstand	Ringnr	Zuiver	Snelheid	Pntn	GEHKHAKA	€
550		K&A DE ROOIJ	1984.9001	67	55	29	3-3313343	12:25:21	1195,871	63,14	.....	0,00
551		Jac d Jong+Dochter	1983.9251	12	6	2/2	7-3724621	12:21:40	1195,558	61,43	.....	0,00
552	557	Rene Mous	1983.1992	21	11	7	6-3628766	12:22:01	1195,526	59,73	...K....	2,00
553	564	ERIK van den BRINK	1984.0061	37	21	9	7-1379854	12:25:25	1195,377	58,02	.....	0,00
554	555	AUGUSTIJN F.	1907.1606	20	2	10	5-1775762	12:25:32	1194,995	56,31	.....	0,00
555	559	AUGUSTIJN F.	1907.1606	20	6	11	7-1344629	12:25:33	1194,875	54,61	.....	0,00
556	563	VOORMEULEN L.P.	1907.0240	16	12	4	6-1593386	12:27:48	1194,844	52,90	.....	0,00
557		Rene Mous	1983.1992	21	14	8	7-3724625	12:22:07	1194,789	51,19	...K....	2,00
558		B. MARTENS	1984.0907	18	16	3	7-3724894	12:20:26	1194,759	49,49	.....	0,00
559	582	AUGUSTIJN F.	1907.1606	20	18	12	6-1593051	12:25:35	1194,634	47,78	.....	0,00
560		C.J.M DE ROOIJ	1984.0002	20	17	11	7-1378426	12:22:04	1194,630	46,08	.....	0,00
561	568	CLARIJS GEBR.	1940.9062	45	11	21	5-1718644	12:19:53	1194,559	44,37	.....	0,00
562	573	GEERS JOS.	1983.0377	10	8	3	1-1869625	12:21:51	1194,541	42,66	...K....	2,00
563		VOORMEULEN L.P.	1907.0240	16	14	5	6-1593399	12:27:51	1194,488	40,96	.....	0,00
564		ERIK van den BRINK	1984.0061	37	7	10	7-1379515	12:25:35	1194,174	39,25	.....	0,00
565	566	Fr de Nijs	1983.1305	32	14	14	2-1741168	12:22:12	1194,073	37,54	...K....	2,00
566		Fr de Nijs	1983.1305	32	17	15	7-3724511	12:22:14	1193,828	35,84	...K....	2,00
567		DOOIJ COMB. DE.	1983.9309	42	8	26	4-3430481	12:20:36	1193,762	34,13	.....	0,00
568		CLARIJS GEBR.	1940.9062	45	6	22	3-6196992	12:20:01	1193,564	32,42	.....	0,00
569		HEEREN & ADRIAANSEN	1984.9042	44	17	12	6-1631574	12:22:02	1193,433	30,72	...K....	2,00
570	581	Frans Bril	1983.0059	22	4	4	6-1638642	12:20:52	1193,059	29,01	.....	0,00
571		OTTO V.E.	1907.0538	25	23	5	7-1344823	12:27:43	1192,310	27,30	.....	0,00
572		BROEK H. VAN DE	1940.0012	18	5	11	7-1363275	12:19:53	1192,287	25,60	.....	0,00
573		GEERS JOS.	1983.0377	10	4	4	9-1821833	12:22:14	1191,718	23,89	...K....	2,00
574		TRAETS J	1984.0834	24	6	13	6-1631558	12:22:28	1191,671	22,18	...K....	2,00
575		SCHRAUWEN P.	1940.0730	18	12	3	5-1796319	12:20:26	1191,594	20,48	.....	0,00
576		GOOSSENS H.	1984.0028	12	1	4	7-1379958	12:22:54	1191,492	18,77	...K....	2,00
577		LINDEN EN ZN F. VAN	1948.9053	27	26	19	3-1336646	12:19:25	1191,335	17,06	.....	0,00
578		Ant Schrauwen	1983.0750	15	9	7	6-1629616	12:22:32	1191,178	15,36	.....	0,00
579		Ronny Schrauwen	1983.1879	23	15	15	5-1813002	12:22:32	1191,163	13,65	.....	0,00
580	583	Ad Stuijts	1983.1046	13	5	6	4-1171391	12:22:37	1191,131	11,95	...K....	2,00
581		Frans Bril	1983.0059	22	16	5	7-1378603	12:21:08	1191,085	10,24	.....	0,00
582		AUGUSTIJN F.	1907.1606	20	8	13	3-1719632	12:26:06	1190,918	8,53	.....	0,00
583		Ad Stuijts	1983.1046	13	2	7	6-1629105	12:22:40	1190,765	6,83	...K....	2,00
584		G Haisch	1983.1526	47	27	32	7-3734010	12:27:57	1190,738	5,12	.....	0,00
585		AUGUSTIJN C.	1907.0945	9	7	6	6-1593443	12:27:41	1190,677	3,41	.....	0,00
586		SCHAKENBOS GEBR.	1907.9103	30	2	10	7-1344178	12:27:46	1190,574	1,71	.....	0,00
587		SCHETTERS FR.	1907.1053	12	4	4	7-1345341	12:28:25	1190,396	0,00	.....	0,00

## Potschaft

1948.9053 LINDEN EN ZN F. VAN	€ 2,00	:	2586,628 = 1299,332 + 1287,296
1983.9309 DOOIJ COMB. DE.	€ 2,00	:	2556,955 = 1279,401 + 1277,554
1984.0834 TRAETS J	€ 2,00	:	2556,021 = 1281,455 + 1274,566
1948.9053 LINDEN EN ZN F. VAN	€ 2,00	:	2553,415 = 1280,784 + 1272,631
1983.9309 DOOIJ COMB. DE.	€ 2,00	:	2531,630 = 1266,024 + 1265,606
1983.1305 Fr de Nijs	€ 2,00	:	2520,289 = 1283,777 + 1236,511
1948.9053 LINDEN EN ZN F. VAN	€ 2,00	:	2512,869 = 1260,106 + 1252,763
1984.0834 TRAETS J	€ 0,30	:	2508,074 = 1261,144 + 1246,930

## S2

1948.9053 LINDEN EN ZN F. VAN	€ 3,50	:	2507,331 = 1287,296 + 1220,035
1948.9011 GENEKEN COMB. VAN	€ 3,50	:	2496,538 = 1262,213 + 1234,324
1948.9011 GENEKEN COMB. VAN	€ 3,50	:	2494,759 = 1266,421 + 1228,338
1984.9042 HEEREN & ADRIAANSEN	€ 1,05	:	2493,591 = 1256,776 + 1236,815

Prs	Vlg	Naam	NPOnr	M	G	Afstand	Ringnr	Zuiver	Snelheid	Pntn	6EHKAKA	€
S3												
1948.9053		LINDEN EN ZN F. VAN	€ 3,50	:		3751,748 = 1287,296 + 1244,418 + 1220,035						
1984.9042		HEEREN & ADRIAANSEN	€ 3,50	:		3741,446 = 1256,776 + 1247,855 + 1236,815						
1983.9309		D00IJ COMB. DE.	€ 0,70	:		3719,895 = 1266,024 + 1239,825 + 1214,047						

S4

1948.9053 LINDEN EN ZN F. VAN € 2,80 : 4973,746 = 1287,296 + 1244,418 + 1221,998 + 1220,035

Gratis prijs gewonnen door Frans Bergs

De Rabobank clubkascampagne heeft €155,82 opgeleverd voor het samenspel. Iedereen bedankt voor het stemmen. Binnenkort zullen we communiceren op welke vluchten we extra prijzen van dit bedrag zullen vervliegen.

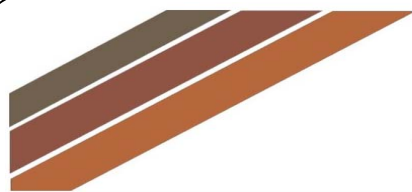

# SLAATS

## DIERENVOEDERS B.V.

**DE GROOTHANDEL VOOR AL UW DUIVENVOEDERS**

**EEN GREEP UIT ONS ASSORTIMENT:**

- OVATOR
- VANROBAEYS
- MARIMAN
- NATURAL
- BEYERS
- HAVENS
- WITTE MOLEN
- DE WEERT,
- ENZ.....



Slaats Dierenvoeders

[www.slaats-dierenvoeders.nl](http://www.slaats-dierenvoeders.nl)  
[info@slaats-dierenvoeders.nl](mailto:info@slaats-dierenvoeders.nl)



# P. Vercammen

AFBOUW- EN STUKADOORSBEDRIJF

VOOR AL UW SPUITWERK, SIERPLEISTER EN TRADITIONEEL STUKADOORSWERK



Fortuinstraat 6, 4634 TD Woensdrecht

**Tel.: (0164) 616738 Fax: (0164) 616713**

[stukadoersp.vercammen@home.nl](mailto:stukadoersp.vercammen@home.nl) - Mob. 06 53439248



leon wilbrink

Raadhuisstraat 84 Hoogerheide  
telefoon 0164 - 612387

Antwerpsestraat 20 Putte  
telefoon 0164 - 606046

Molenstraat 80 Ossendrecht  
telefoon 0164 - 672424

email: [leonwilbrink@cs.com](mailto:leonwilbrink@cs.com)

**Sponsoring Hendrickx constructie, Ossendrecht**



Dierenwinkel

't Stertje

Openingstijden: Dinsdag 9:00 – 18:00  
Woensdag 9:00 – 18:00  
Donderdag 9:00 – 18:00  
Vrijdag 9:00 – 20:00  
Zaterdag 9:00 – 16:00

Hondseind 9  
4641 HM Ossendrecht  
Tel: 0164-673933  
e-mail: info.stertje@ziggo.nl

**Voor al uw diervoeding en benodigdheden.**

Spaar mee voor een korting van € 7,00 bij een volle spaarkaart  
U krijgt tot iedere €5,00 besteding een stempel op uw spaarkaart.

Prop

prop  
tuinen

ontwerp • aanleg • onderhoud

Voltweg 23 Hoogerheide (0164) 613344 [www.propbeplantingswerken.nl](http://www.propbeplantingswerken.nl)

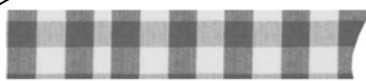

*Boerderijwinkel*  
Boerke Bogers

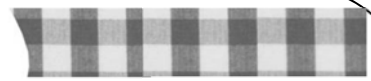

Asperges, aardbeien, aardappelen en nog veel meer – ANNO 1912



Vossenweg 4 Hoogerheide  
Tel: 06 49756929  
Website: [www.boerkebogers.nl](http://www.boerkebogers.nl)

Openingstijden 2018:

Maandag t/m Zaterdag 9:30-12:30 &  
13:30-17:30

Restaurant  
**JAGERSRUST**

restaurant - brasserie  
[www.jagersrust.nl](http://www.jagersrust.nl)  
Putseweg 21  
4641 RS Ossendrecht  
t. 0164 - 672481  
e. [info@jagersrust.nl](mailto:info@jagersrust.nl)

## CAFÉ BOULEVARD



Darten  
Biljarten  
Feesten & Partijen  
(120 zitplaatsen)

CAFÉ BOULEVARD  
Raadhuisstraat 119  
4631 ND Hoogerheide  
Tel: 0164-612372  
[boulevardhooerheide@gmail.com](mailto:boulevardhooerheide@gmail.com)



## *Harry Goossens*

*Administraties*

*Administratieve dienstverlening  
en belastingaangiften*

email [h.c.goossens@vodafonevast.nl](mailto:h.c.goossens@vodafonevast.nl)

tel. 0164-61 31 27

## **Slijterij de Schaapskooi**

**Raadhuisstraat 21  
4631 NA HOOGERHEIDE**

Website: [www.schaapskooigeschenken.nl/](http://www.schaapskooigeschenken.nl/)

Email: [info@schaapskooigeschenken.nl](mailto:info@schaapskooigeschenken.nl)

Telefoon: + 31(0) 164 612 913



Vernr	Dlrs	Mee	10	15	25	50	75	100	Ext	HW	KR	PT	HF	Aut	KZ	S2	S3	S4	GP	a	b	Ab	Poules	Usl	Betalen	Uitbet.	Totaal
1907	16	253	0	0	0	0	0	0	0	0	0	0	0	0	0	0	0	0	0	0	0	0	0,00	0	7,59	0,00	7,59
1926	2	31	0	0	0	0	0	0	12	12	12	0	0	0	0	0	0	0	0	0	0	0	1,80	2	2,73	0,00	2,73
1940	12	215	0	0	0	0	0	0	78	0	52	0	0	0	0	0	0	0	0	0	0	0	6,50	0	12,95	0,00	12,95
1948	8	170	1	1	1	1	1	1	102	49	91	27	1	1	1	7	4	3	0	0	0	0	23,70	0	28,80	68,50	-39,70
1983	31	716	9	6	3	3	0	0	273	26	164	36	4	0	1	6	4	3	0	0	0	0	36,85	11	58,33	26,51	31,82
1984	17	371	10	4	4	0	0	0	196	39	147	80	4	1	1	20	14	2	0	0	0	0	44,30	3	55,43	18,14	37,29
Totaal	86	1756	20	11	8	4	1	1	661	126	466	143	9	2	3	33	22	8	0	0	0	0	113,15	16	165,83	113,15	52,68
			2,00	2,00	0,75	33,05	23,30	2,25	1,50	7,70	0,00	0,00											0,00				
		52,68	1,65	2,00	1,00	6,30	14,30	1,00	11,55	2,80	0,00	0,00															